

ROMBULL

REDES, CORDELERÍA Y MALLAS

REDES SEGURIDAD



REDES DEPORTE



REDES INDUSTRIA



CORDELERÍA



MALLAS



CORDELERÍA NÁUTICA



ELÁSTICOS, AMARRES





ROMBULL

- INTRODUCCIÓN EMPRESA - *Firm's introduction* Pág. 7-8
- RESPETO MEDIOAMBIENTAL Y CALIDAD CERTIFICADA -
Environmental Care and Certified Quality Pág. 9
- MÁXIMO CONTROL DE CALIDAD - *Maximum quality control* Pag. 10



REDES DE SEGURIDAD - Safety Nets

- NORMATIVA - *Regulation* Pág. 12
- TIPOS DE CUERDAS Y MALLAS - *Rope and mesh types* Pág. 13
- LA GAMA MÁS COMPLETA DE REDES DE SEGURIDAD -
The most complete range of safety nets Pág. 14-15
- FORMACIÓN / S.A.T. - *Training / S.A.T.* Pág. 16
- SISTEMA V - *V System* Pág. 17
- SISTEMA V ENSAMBLAJE, MONTAJE Y DESMONTAJE -
V system assembly, erection and dismantling Pág. 18
- REPLANTEO DE HORCAS EN ESQUINAS - *Stake corners gallows* Pág. 19
- IZADO DE LAS HORCAS UNA VEZ TERMINADA UNA PLANTA -
Lifting the gallows once completed a plant Pág. 20
- REDES HORIZONTALES Y DE PROTECCIÓN DE BORDE -
Horizontal nets and edge protection Pág. 21
- SISTEMA S - *S System* Pág. 22
- MONTAJE DE LA RED TIPO S - *S Type net assembly* Pág. 23-24
- SISTEMA U - *U System* Pág. 25-27
- SISTEMA T - *T System* Pág. 27
- SISTEMAS U / CERRAMIENTO FACHADAS - *U System / of front closure* Pág. 28
- SISTEMAS U - RED ANTIDESPENDIMIENTOS DE FACHADAS -
U System - Nets to prevent debris falling from crumbling fronts closure Pág. 29
- SISTEMA DE PROTECCIÓN DE FACHADA - *Security system of fronts* Pág. 30-31
- POSICIONAMIENTO EN EL TRABAJO - *Work positioning* Pág. 32-33
- BAJO FORJADO - *Forged under* Pág. 34
- REDES DE SEGURIDAD BAJO FORJADO RECUPERABLES -
Safety low underwork reusable nets Pág. 35
- CORDELERÍA EN 1263-1 - *Standard EN 1263-1* Pág. 36
- CUERDA DE UNIÓN - CUERDA ATADO SISTEMA V USO DOBLE -
Coupling rope - Tie rope V system dual use Pág. 37
- CUERDA ATADO SISTEMA S USO DOBLE - *Tie rope S system dual use* Pág. 38
- CUERDA ATADO SISTEMA V - *Tie rope V system* Pág. 39
- CUERDA ATADO SISTEMA S - *Tie rope S system* Pág. 40
- STATIC 10,5 Pág. 41



CONSERVACIÓN Y MANTENIMIENTO - Conservation & Maintenance

- CONSERVACIÓN / MANTENIMIENTO - *Conservation / Maintenance* Pág. 42-43
- ETIQUETADO - *Labelling* Pág. 44



ACABADOS Y ACCESORIOS - Finishing & Accesories

- ACABADOS Y ACCESORIOS - *Finishing and accessories* Pág. 45-46



REDES DE DEPORTE - *Sports Net*

Pág. 47

• FÚTBOL 11 - <i>Football 11</i>	Pág. 48-53
• FÚTBOL 7 - <i>Football 7</i>	Pág. 54-58
• FÚTBOL 5 - <i>Football 5</i>	Pág. 59-62
• MINI PORTERÍAS - <i>Mini Goals</i>	Pág. 63
• BALONMANO - FÚTBOL SALA - <i>Handball - Football indoor</i>	Pág. 64
• TENIS - <i>Tennis</i>	Pág. 65-67
• PÁDEL FEDERACIÓN - <i>Padel Federation</i>	Pág. 68-69
• PÁDEL - <i>Padel</i>	Pág. 70
• VOLEIBOL - <i>Volleyball</i>	Pág. 71-72
• VOLEY PLAYA - <i>Beach Volley</i>	Pág. 73
• BÁDMINTON - <i>Badminton</i>	Pág. 74
• BALONCESTO - JAULAS DE LANZAMIENTO - <i>Basketball - Cages</i>	Pág. 75
• ESQUÍ - <i>Skiing</i>	Pág. 76
• REDES DE CORTINA - REDES DE TECHO - <i>Courtain nets - Nets for ceiling</i>	Pág. 77
• REDES DE PROTECCIÓN - <i>Protection nets</i>	Pág. 78
• ACCESORIOS INSTALACIÓN RED PROTECCIÓN - <i>Accessories for net instalation</i>	Pág. 79
• GOLF - <i>Golf</i>	Pág. 80
• HOCKEY HIELO, HIERBA Y SALA - <i>Ice, grass & indoor hockey</i>	Pág. 81
• PARQUES INFANTILES - <i>Play place</i>	Pág. 82
• ACCESORIOS - <i>Accessories</i>	Pág. 83



REDES INDUSTRIA - *Industrial Nets*

Pág. 85

• REDES INDUSTRIALES POLIPROPILENO - <i>Polypropylene industrial nets</i>	Pág. 86
• RED DE PROTECCIÓN DE VÍAS DE FABRICACIÓN Y CONVEYOR - <i>Protection nets for manufacturing chains and conveyors</i>	Pág. 87
• RED PARA REPISAS Y ESTANTERÍAS - <i>Nets for shelves</i>	Pág. 88
• REDES PARA CARROS DE TRANSPORTE, DIVISIÓN DE SECCIONES Y CIERRES DE ALTILLOS - <i>Nets for industrial trolleys, divide sections & closing upper areas</i>	Pág. 89
• RED PARA CUBRIR CARGAS - <i>Networks to cover charges</i>	Pág. 90
• RED CAMIÓN, SEPARA CARGA, CARGAS SUSPENDIDAS Y PALETS CARGO - <i>Nets for trucks, separating loads, for helicopters & pallets</i>	Pág. 91
• RED HUECOS, TENDIDO ELÉCTRICO Y CERRAMIENTO VERTEDEROS - <i>Nets for workshop ditches to cover gaps, power line & closing landfills</i>	Pág. 92
• RED INDUSTRIA COLORES NATURALES - <i>Natural colors red industry</i>	Pág. 93



• COMPARATIVA DE CARACTERÍSTICAS DE LAS FIBRAS - <i>Comparative characteristics of the fibers</i>	Pág. 96
• TERMINOLOGÍA - PICTOGRAMAS - <i>Terminology - pictograms</i>	Pág. 97
• HILO REPLANTEO POLIPROPILENO TRENZADO - <i>Polypropylene braided thread</i>	Pág. 98
• HILO REPLANTEO POLIAMIDA TRENZADO - HILO REDONDO POLIAMIDA - <i>Polyamide braided thread - Polyamide thread</i>	Pág. 99
• HILO REPLANTEO POLIÉSTER TRENZADO COLORES - <i>Braided polyester color thread</i>	Pág. 100
• HILO POLIPROPILENO CABLEADO - HILO ALGODÓN USO ALIMENTARIO - <i>Polypropylene twisted thread - Food industry cotton thread</i>	Pág. 101
• HILOS DE RAFIA DE POLIPROPILENO - <i>Polypropylene raffia thread</i>	Pág. 102
• HILOS RAFIA ESPECIAL BALAS PARA EMPACADORA Y ROTOEMPACADORA - RAFIA 1200 POLIETILENO BUTANO - <i>Special raffia thread ideal for packaging - Raffia 1200 polyethylene</i>	Pág. 103
• CORDÓN RIEL POLIPROPILENO / POLIAMIDA - <i>Polypropylene / polyamide rail cord</i> ...	Pág. 104
• CORDÓN POLIETILENO - <i>Polyethylene cord</i>	Pág. 105
• CORDÓN FANTASÍA POLIÉSTER - <i>Polyester fantasy cord</i>	Pág. 106-107
• CUERDA CABLEADA POLIETILENO 4 CABOS PLASTIFICADA - <i>Coated polyethylene twisted cord 4 strands</i>	Pág. 108
• CORDÓN FANTASÍA POLIÉSTER PLASTIFICADA - <i>Plastified polyester cord fantasy</i> ...	Pág. 109
• CABLE DE ACERO PLASTIFICADO - <i>PVC Coated steel wire</i>	Pág. 110
• CORDÓN POLIPROPILENO ALMA TEXTURADA - <i>Polypropylene cord textured core</i> ...	Pág. 111
• CORDÓN POLIÉSTER CON ALMA - <i>Polyester cord textile core</i>	Pág. 112
• CUERDA POLIETILENO TRENZADO CON ALMA - <i>Polyethylene braided cord</i>	Pág. 113
• CUERDA POLIÉSTER CON ALMA MONOFILAMENTO - CUERDA ARRANQUE DE MOTORES - <i>Polyester monofilament rope - Starter cord</i>	Pág. 114
• CUERDA CABLEADA DE POLIETILENO - <i>Polyethylene twisted cord</i>	Pág. 115-116
• CUERDA ESPECIAL TELÉFONOS - <i>Polyethylene twisted cord</i>	Pág. 117
• CUERDA ALGODÓN TRENZADA CON ALMA - <i>Braided cotton rope</i>	Pág. 118
• CUERDA TRENZADA POLIPROPILENO - <i>Polypropylene braided cord</i>	Pág. 119
• CUERDA TRENZADA POLIÉSTER - <i>Polyester braided cord</i>	Pág. 120
• CUERDA TRENZADA POLIAMIDA - <i>Polyamide braided cord</i>	Pág. 121
• CUERDA CABLEADA DE POLIPROPILENO - <i>Polypropylene twisted rope</i>	Pág. 122
• CUERDA DE FIBRA ISO 1140 A POLIAMIDA - <i>Polyamide fiber rope ISO 1140</i>	Pág. 123
• CUERDA CABLEADA POLYSTEEL - CUERDA CABLEADA NYLON MATE - <i>Polysteel twisted rope - Nylon mate twisted rope</i>	Pág. 124
• CUERDA CABLEADA POLIETILENO - <i>Polyethylene twisted rope</i>	Pág. 125
• CUERDA POLIPROPILENO 100% TRENZADA CON ALMA / COLOR - <i>100% Polypropylene double braided rope / color</i>	Pág. 126-127
• CUERDA POLIÉSTER 100% TRENZADA CON ALMA - <i>100% Polyester double braided rope</i>	Pág. 128
• CUERDA POLIÉSTER FLÚOR 100% TRENZADA CON ALMA - <i>100% Polyester fluor double braided rope</i>	Pág. 129
• CUERDA POLIÉSTER 100% TRENZADA CON ALMA - <i>100% Polyester double braided rope</i>	Pág. 130
• CUERDA POLIAMIDA 100 % TRENZADA CON ALMA - <i>100% Polyamide double braided rope</i>	Pág. 131
• CUERDA POLIPROPILENO TRENZADA ALMA MT - AMARILLO / ROJO <i>Polypropylene double braided rope mt core - Yellow / Red</i>	Pág. 132-133



CORDELERÍA - Ropes

• CUERDA POLIÉSTER - POLIAMIDA TRENZADA ALMA MT - <i>Polyester - Polyamide braided rope mt core</i>	Pág. 134-135
• CUERDA AGRÍCOLA MULTICOLOR TRENZADA CON ALMA - CUERDA MATE TRENZADA CON ALMA - <i>Multicolor agricultural braided rope - Nylon mate braided rope</i>	Pág. 136
• CUERDA ALGODÓN TRENZADA CON ALMA - <i>Cotton braided rope</i>	Pág. 137
• CUERDA ELÁSTICA - PULPOS GOMA ELÁSTICA - <i>Elastic rope - Elastic bungee cord</i>	Pág. 138-139
• CUERDA POLIPROPILENO 100% TRENZADA CON ALMA - <i>100% Polypropylene double braided rope</i>	Pág. 140-141
• CUERDA CABLEADA SISAL - <i>Twisted sisal rope</i>	Pág. 142
• HILO DE PESCA - CUERDA CABLEADA CÁÑAMO - <i>Fishing line - Twisted hemp rope</i>	Pág. 143
• HILO SISAL - <i>Sisal thread</i>	Pág. 144
• HILO PULIDO - <i>Polished Thread</i>	Pág. 145
• NUDOS - AS DE GUÍA - ESTROBO <i>Knots - Bowline - Splice</i>	Pág. 146-147
• ELEGIR UNA CUERDA - <i>Choose a rope</i>	Pág. 148-149
• EXPOSITORES CUERDAS - <i>Exhibitors ropes</i>	Pág. 150



MALLAS SOMBREO Y OCULTACIÓN - Shade Nets

Pág. 151

• MALLA SOMBREO 40% - 50% - 60% - 70% - <i>Shade nets 40% - 50% - 60% - 70%</i>	Pág. 152-153
• MALLA OCULTACIÓN 80% - <i>Shade nets 80%</i>	Pág. 154
• MALLA OCULTACIÓN 90% - PIEZA PLÁSTICA - <i>Shade nets 90% - Plastic piece</i>	Pág. 155
• MALLA GARDEN PLUS - <i>Garden nets plus</i>	Pág. 156
• MALLA SOMBREO BICOLOR 70% - 80% - <i>Bicolor shade nets 70% - 80%</i>	Pág. 157
• MALLA OCULTACIÓN BICOLOR 90% - SEÑALIZACIÓN <i>Bicolor shade nets 90% - Signaling</i>	Pág. 158
• ANTIGRANIZO - <i>Anti hail</i>	Pág. 159
• MOSQUITERAS - ANTIHERBA - <i>Mosquito net - Ground cover</i>	Pág. 160
• RED GARDEN - <i>Garden net</i>	Pág. 161
• EXPOSITORES MALLAS - <i>Shade nets exhibitors</i>	Pág. 162



- TERMINOLOGÍA - *Terminology* Pág. 164
- CABO ROMBULL ADHARA - *Rombull adhara strand* Pág. 165
- CORDÓN ROMBULL RAINBOW - *Rainbow cord Rombull* Pág. 166-167
- CABO ROMBULL SERPENS - *Rombull serpens strand* Pág. 168
- CABO ROMBULL ANTARES - *Rombull antares strand* Pág. 169
- CABO ROMBULL ALTAIR - *Rombull altair strand* Pág. 170
- CABO ROMBULL SPICA - *Rombull spica strand* Pág. 171
- CABO ROMBULL SIRIO - *Rombull sirio strand* Pág. 172
- CABO ROMBULL DENEK - *Rombull deneb strand* Pág. 173
- CABO ROMBULL NATURA C - *Rombull natura C strand* Pág. 174
- CABO ROMBULL NATURA T - *Rombull natura T strand* Pág. 175
- CABO ROMBULL CORDINO - *Rombull cordino strand* Pág. 176



PULPOS, REDES ELÁSTICAS Y CORREAS DE AMARRE -
Strech Cords, Tie-Down Straps, Elastic Nets

- PULPO STRONG - *Strong bungee* Pág. 178
- PULPO MEDIUM - *Medium bungee* Pág. 179
- PULPO AJUSTABLE - *Adjustable canopy ties* Pág. 180
- PULPO PLANO - *Bungee with adjustable hook* Pág. 181
- REDES ELÁSTICAS - *Elastics nets* Pág. 182
- TRINCAJE - *Tie-down straps* Pág. 183



7 empresas en 1 7 firms in 1

1. **Redes de seguridad**
2. **Redes para todos los deportes**
3. **Redes para uso industrial**
4. **Cordelería**
5. **Mallas de sombreado y ocultación**
6. **Cordelería náutica, Cabullería**
7. **Pulpos, redes elásticas y correas de amarre**

1. *Safety Nets*
2. *Sports Nets*
3. *Industrial Nets*
4. *Ropes*
5. *Shade Nets*
6. *Nautical Ropes*
7. *Stretch Cords, Tie-down straps, Elastic Nets*

Hasta hoy si usted precisaba de cualquiera de estas redes, cordelería o mallas, tenía que recurrir a varias empresas, con la dificultad añadida del servicio, precio, calidad no uniforme, etc. Ahora **Rombull Ronets, S.L. le da la solución a todas sus necesidades de redes, cordelería y mallas que pueda necesitar**, unificando en una sola empresa con fabricación propia de un producto de máxima calidad y alta tecnología. Que invierte en futuro, con el **I+D+i** más avanzado, y que se **adapta a sus necesidades, fabricando, cualquier tipo y tamaño de red y cordelería que pueda necesitar**. En Rombull Ronets, S.L. estamos preparados para darle todas las soluciones.

Up to now if you needed any of these nets, ropes or shade nets, you had to turn to various companies, with the hassle of added services, prices, non-uniform quality, etc. Now Rombull Ronets, S.L. gives you the solution to all your needs of nets, meshes, ropes you may require, consolidating into a company, manufacturing of a product of maximum quality and highest technology product. Investing in future with the most advanced technology I+D+i, adapting its production to your needs, manufacturing any type or size of nets and ropes you may need. In Rombull Ronets, S.L. we are highly trained to provide you all solutions.

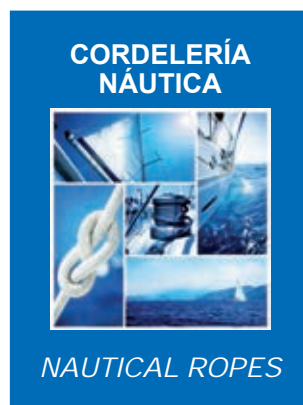
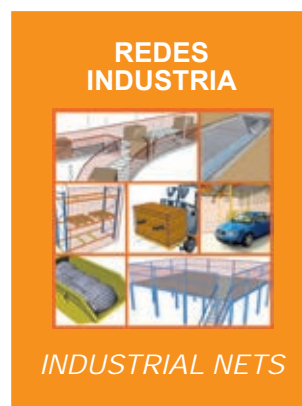

Especialistas en redes, cordelería y mallas, con la garantía de calidad y servicio de la fabricación propia.

Experts in nets, ropes and meshes, with the guarantee of own manufacturing quality and service.

La Calidad de ser Fabricantes *The quality of being manufacturers*

Reconocida Mundialmente *Worldwide known*

Redes de seguridad, deporte e industria sin nudos, cordelería profesional o bricolaje, mallas de sombreado, ocultación y mosquiteras extraordinariamente duraderas y de fácil montaje. Fabricadas con materia prima de primera calidad y alta tecnología. En ROMBULL hemos ampliado nuestra oferta de productos para cubrir todas las necesidades que demandan las empresas. Contamos con el I+D+i más avanzado para la fabricación de innovadores productos que cumplen con todas las certificaciones de calidad europea.

Safety nets, sports and industry knotless and knotted nets, professional and DIY ropes, shade nets and unravelling nets, extremely lasting and easy to install. Manufactured with high quality raw materials and technology. In ROMBULL we have widened our product offer to fulfill cover all the needs demanded. Owning the most advanced I+D+i for the manufacturing of new products that accomplish all European quality certifications.

Distribución Internacional *Worldwide Distribution*



Polígono propio de 50.000 m2. Un grupo industrial a su servicio.
Own industrial estate of 50.000 m2. An industrial group at your service.

Localización, cómo llegar. *Localization, directions.*



Coordenadas GPS *GPS Coordinates*

Latitud 38° 07' 39.9" N • Longitud 0° 50' 49.5" W

● Camino Los Clérigos • Apdo. 9
03360 CALLOSA DE SEGURA (Alicante)
www.rombull.es

Respeto Medioambiental y Calidad Certificada

Environmental Care and Certified Quality

Sistema de gestión de calidad UNE-EN ISO 9001:2008

Quality Management System



Comprometidos con la eco-sostenibilidad y la excelencia, Rombull ha unido la eficiencia profesional e industrial con el respeto medioambiental, logrando las certificaciones UNE EN ISO 14001:2004, OHSAS 18001:2007 e ISO 9001, normativas que acreditan el cumplimiento de la compañía con las exigencias relativas a dichos sistemas de gestión ambiental, gestión de la salud y la seguridad, y compromiso con la calidad de servicio y la satisfacción del cliente.

Así mismo, Rombull funciona bajo los parámetros de la certificación ISO 9001, norma de calidad que respalda la excelencia en todos los procesos y servicios de la compañía, tanto productivos como de gestión, al contar con un sistema de trabajo avalado a nivel mundial y fundamentado en la mejor continua.

The achievement of the UNE EN ISO 14001:2004 is due to an auditory which proves the environmental management system used in ROMBULL RONETS. Making clear the company's feeling of social care and responsibility. This system uses added to other ones, optimization of the sources and residual management system, reduction of the negative environmental impacts and reduction of the risks associated to accidental situations. This way it is proved a correct development of the activity, with the objective of not affecting the environment and promote nature preservation.

Sistema de gestión de seguridad y salud en el trabajo

OHSAS 18001:2007

Safety Management System
and Occupational Health

OSA18001

BUREAU VERITAS
Certification



La adjudicación de la norma OHSAS 18001:2007, certifica el sistema de gestión de salud y seguridad en el trabajo seguido en Rombull, haciendo patente su óptima ejecución, su capacidad para identificar y reducir potenciales accidentes, y en general la mejora del rendimiento en la organización y estructura de la empresa.

The achievement of the OHSAS 18001:2007 norm, certifies the health and safety management work used in ROMBULL RONETS. Making clear the capacity to identify and reduce potential accidents. In a general vision the development and growth of the structure and organization of the company.



Sistema de gestión ambiental UNE-EN ISO 14001:2004

Environmental management system

ISO 14001

BUREAU VERITAS
Certification



La concesión de la norma UNE EN ISO 14001:2004, es fruto de una auditoría que acredita el sistema de gestión medioambiental implantado y utilizado en Rombull, dando constancia de su responsabilidad social y ecológica. El sistema adoptado recoge, entre otras medidas, la optimización de la gestión de recursos y residuos, la reducción de los impactos ambientales negativos derivados de la actividad, y la reducción de los riesgos asociados a situaciones accidentales, avalando de esta forma un desempeño adecuada de la actividad con el fin de afectar lo menos posible al medio ambiente, y promover la preservación de la naturaleza.

The achievement of the UNE EN ISO 14001:2004 is due to an auditory which proves the environmental management system used in ROMBULL RONETS. Making clear the company's feeling of social care and responsibility. This system uses added to other ones, optimization of the sources and residual management system, reduction of the negative environmental impacts and reduction of the risks associated to accidental situations. This way it is proved a correct development of the activity, with the objective of not affecting the environment and promote nature preservation.



Máximo control de calidad *Maximum quality control*

Las pruebas a las que sometemos nuestros productos a lo largo de todo su proceso de elaboración son supervisadas por personal altamente cualificado.

The tests which we submit our products to are supervised by highly qualified professionals through all of the process and manufacturing.



Test red *Net test*



Test cuerda *Rope test*



Test trencilla *Braid test*

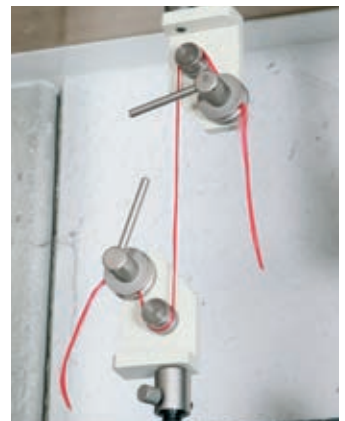

Test hilo *Yarn test*



Test malla *Mesh test*

REDES DE SEGURIDAD

SAFETY NETS

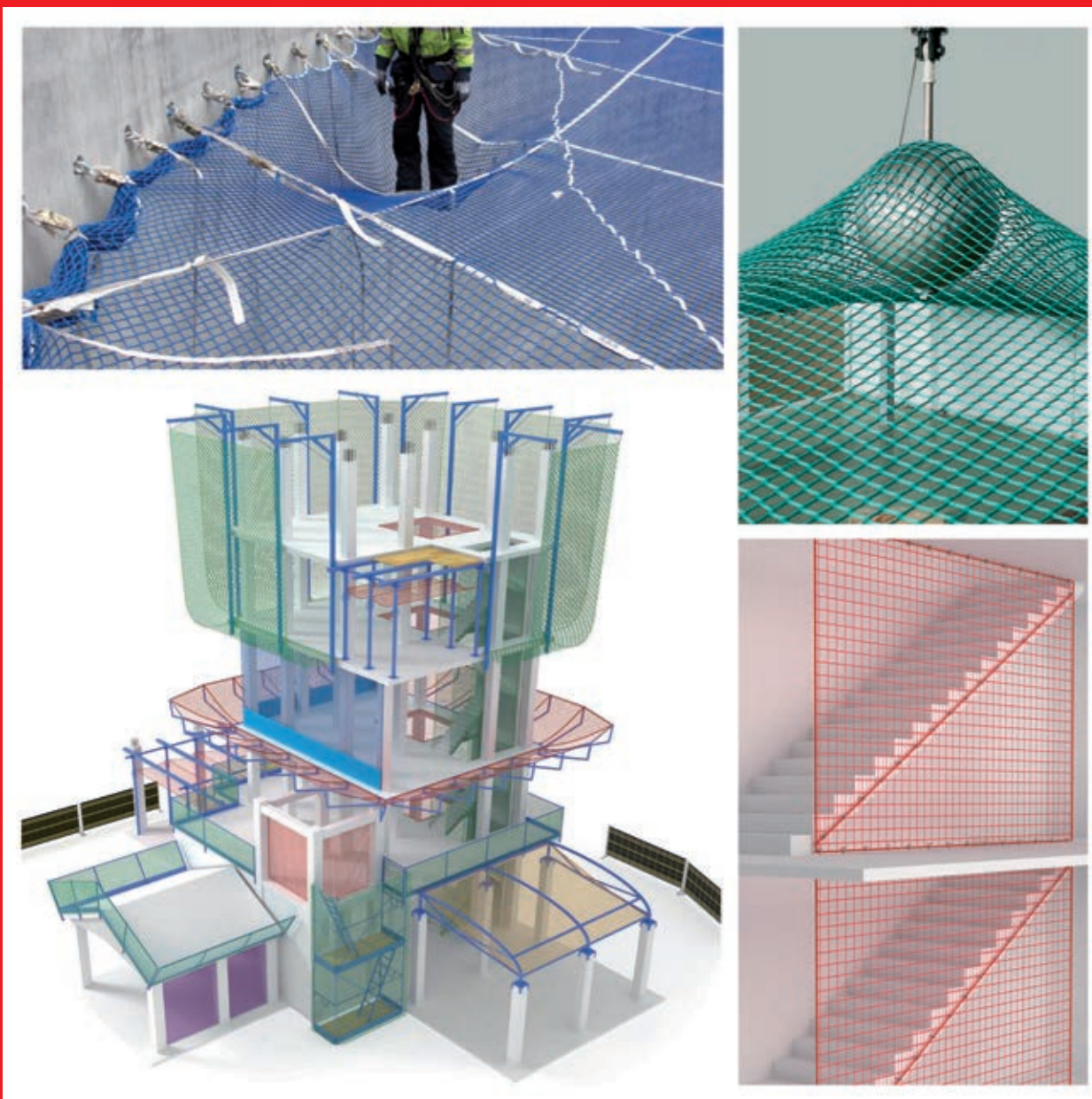

Normativa Regulation

La NORMA EUROPEA EN 1263-1: 2002 establece los requisitos que debe reunir los tipos de redes de seguridad y protección según el uso que se hacen de las mismas.

The EUROPEAN REGULATION EN 1263-1: 2002 establishes the requirements that the different types of safety and protection nets must have, regarding the use of the nets.

Términos y condiciones Terms and conditions

MALLA: Serie de cuerdas organizadas en un modelo geométrico (rombos o cuadrados) básico formando una red.

RED: Conexión de mallas.

TAMAÑO DE MALLA: Distancia entre dos nudos o conexiones de una cuerda de malla, medida de centro a centro de dichas conexiones.

RED DE SEGURIDAD: Red soportada por una cuerda perimetral u otros elementos de sujeción, o una combinación de ellos, diseñada para recoger personas que caigan desde cierta altura.

CUERDA DE MALLA: Cuerda con la cual están fabricadas las mallas de una red.

CUERDA PERIMETRAL: Cuerda que pasa a través de cada malla en los bordes de una red y determina las dimensiones de la red de seguridad.

CUERDA DE ATADO: Cuerda utilizada para atar la cuerda perimetral a un soporte adecuado.

CUERDA DE UNIÓN: Cuerda utilizada para unir varias redes de seguridad.

MALLA DE ENSAYO: Malla que se aloja en la red de seguridad para determinar el deterioro debido al envejecimiento y que puede retirarse sin alterar las prestaciones de la red.

ESTRUCTURA DE SOPORTE: Estructura a la cual las redes están sujetas y que contribuye a la absorción de la energía cinética en caso de acciones dinámicas.

CLASE: Clasificación de las redes respecto a su capacidad de absorción de energía y al tamaño de malla.

SISTEMA: Conjunto de componentes de las redes de seguridad que forman un equipo para utilizarlo de acuerdo con el manual de instrucciones.

MESH: Series of ropes organized in a basic geometric shape (Diamonds or squares) forming a net.

NET: Connection of meshes.

MESH SIZE: Distance between two knots or connections of a mesh rope, measured from centre to centre of those connections.

SAFETY NET: Net supported by a border rope or other supporting elements, designed to catch a falling person from heights.

BORDER ROPE: Rope which the mesh of a net are manufactured from.

BORDER ROPE: Rope, which passes through each mesh at the perimeter of a net and determines the perimetric dimensions of the safety net.

TIE ROPE: Rope used to tie a border rope to a suitable support.

COUPLING ROPE: Rope used to join two or more safety nets.

MESH TEST: Mesh placed on the safety net to determine any deterioration due to the ageing and it can be removed without affecting the net performance.

SUPPORTING STRUCTURE: A structure where safety nets are secured and contribute to the absorption of the kinetic energy in case of dynamic actions.

CLASS: Net classification respective to its absorption capacity of energy and mesh size.

SYSTEM: A set of safety net components forming an equipment to be used in accordance with the instruction manual.

Clasificación redes Net classification

TIPO TIPE	Energía mínima de rotura Minimum breaking energy	Ancho máximo de malla Maximum mesh width
A1	$E_A = 2,3 \text{ kJ}$	$l_M = 60 \text{ mm}$
A2	$E_A = 2,3 \text{ kJ}$	$l_M = 100 \text{ mm}$

TIPO TIPE	Energía mínima de rotura Minimum breaking energy	Ancho máximo de malla Maximum mesh width
B1	$E_B = 4,4 \text{ kJ}$	$l_M = 60 \text{ mm}$
B2	$E_B = 4,4 \text{ kJ}$	$l_M = 100 \text{ mm}$

Sistemas de redes Nets systems

SISTEMA V System



Red de seguridad con cuerda perimetral, para utilizar con horcas o pescantes.
Safety net with border rope, attached to a gallow type support.

SISTEMA S System



Red de seguridad horizontal con cuerda perimetral.
Horizontal safety net with border rope.

SISTEMA U System

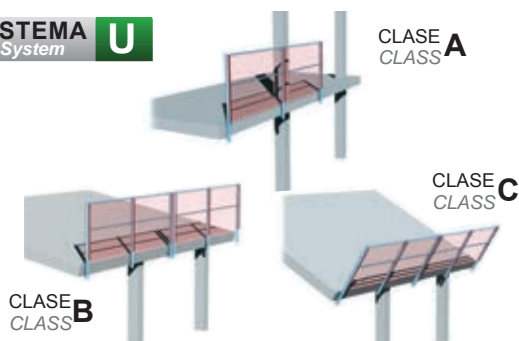

Red de seguridad para protección lateral, barandillas o andamios.
Safety nets for edge protection attached to brackets.

SISTEMA T System

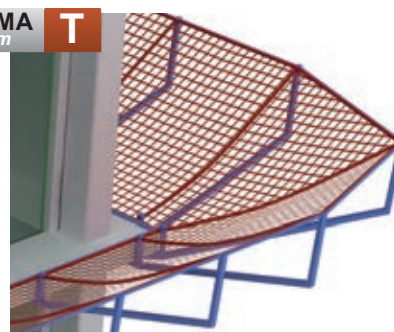

Red de seguridad sujeta a consolas para su utilización horizontal.
Safety net tied to brackets for horizontal use.

Tipos de cuerdas *Types of rope*

Tipo K/P: (Cuerda perimetral). Resistencia mínima a la tracción 30 kN (S) y 20 kN (V) respectivamente.

Type K / P: (Rope Edge). Minimum strength 30 kN tensile strength (S) and 20 kN (V) respectively.



Tipo L y F: (Cuerda de atado, con gaza uso sencillo, con un solo ramal de carga). Resistencia mínima a la tracción 30 kN (S) y 20 kN (V) respectivamente.

Type L and F: (rope tied with bright easy to use, with one branch of load). Minimum strength 30 kN tensile strength (S) and 20 kN (V) respectively.

Tipo R y H: (Cuerda de atado, con gaza uso doble, con dos ramales de carga). Resistencia mínima a la tracción 15 kN (S) y 10 kN (V) respectivamente.

Type R and H: (Rope tied double with loop, with two branches of charge). Minimum strength 15 kN tensile strength (S) and 10 kN (V) respectively.



Tipo N: (Cuerda de unión con gaza). Resistencia mínima a la tracción 7.5 kN Sistemas (S,T,U,V).

Type N: (rope with loop). Minimum tensile strength 7.5 kN Systems (S, T, U, V).



Tipo M y G: (Cuerda de atado, sin gaza uso sencillo, con un solo ramal de carga). Resistencia mínima a la tracción 30 kN (S) y 20 kN (V) respectivamente.

Type M and G: (rope tied without bright easy to use, with one branch of load). Minimum strength 30 kN tensile strength (S) and 20 kN (V) respectively.

Tipo Z y J: (Cuerda de atado, con gaza uso doble, con dos ramales de carga).

Resistencia mínima a la tracción 15 kN (S) y 10 kN (V) respectivamente.

Type Z and J: (rope tied with bright double occupancy, with two branches of charge).

Minimum strength 15 kN tensile strength (S) and 10 kN (V) respectively.



Tipo O: (Cuerda de unión con gaza). Resistencia mínima a la tracción 7.5 kN Sistemas (S,T,U,V).

Type O: (rope with loop). Minimum tensile strength 7.5 kN Systems (S, T, U, V).



* Los extremos de las cuerdas están protegidos para evitar el deshilachado.

* The end of the ropes are secured to avoid unraveling.

Tipos de cuerdas y mallas *Rope and mesh types*

Cuerda Rope				Resistencia mínima a la tracción Minimum traction resistance (kN)					Sistema System	Notes Notes
Denominación Denomination	Sin extremos Without	Con gaza With bright	Sin gaza W / out	7,5	10	15	20	30		
F		x					x ^a		V	Cuerda de atado Tie Rope
G			x				x ^a		V	Cuerda de atado Tie Rope
H		x			x ^b				V	Cuerda de atado Tie Rope
J			x		x ^b				V	Cuerda de atado Tie Rope
K	x							x	S	Cuerda perimetral Border Rope
L		x						x ^a	S	Cuerda de atado Tie Rope
M			x					x ^a	S	Cuerda de atado Tie Rope
N		x		x					S, T, U, V	Cuerda de unión Coupling Rope
O			x	x					S, T, U, V	Cuerda de unión Coupling Rope
P	x						x		V	Cuerda perimetral Border Rope
R		x				x ^b			S	Cuerda de atado Tie Rope
Z			x			x ^b			S	Cuerda de atado Tie Rope



^a Si la red se sujeta con una cuerda con un ramal de carga.
If the net is attached with a single rope.

^b Si la red se sujeta con una cuerda con doble ramal de carga.
If the net is attached with a double rope.

La gama más completa de redes de seguridad

The most complete range of safety nets

Toda la seguridad que necesita su obra o proyecto. Le solucionamos cualquier requisito específico que se le plantee, incluso le fabricamos la red a medida.

All the security you need for your work or project. We will solve any specific needs that may arise, we also manufacture nets at any sizes.



**RED SIN NUDO
FÁCIL MONTAJE**
VARIEDADES DE MALLA, GROSOR Y COLOR
FABRICACIÓN PROPIA, REDES A MEDIDA

RED KNOT WITHOUT • EASY INSTALLATION
VARIETIES OF MESH, THICKNESSES AND COLORS
MANUFACTURED IN-HOUSE NETWORKS AS

SISTEMA T
System

PARAVIENTOS
Windscreen

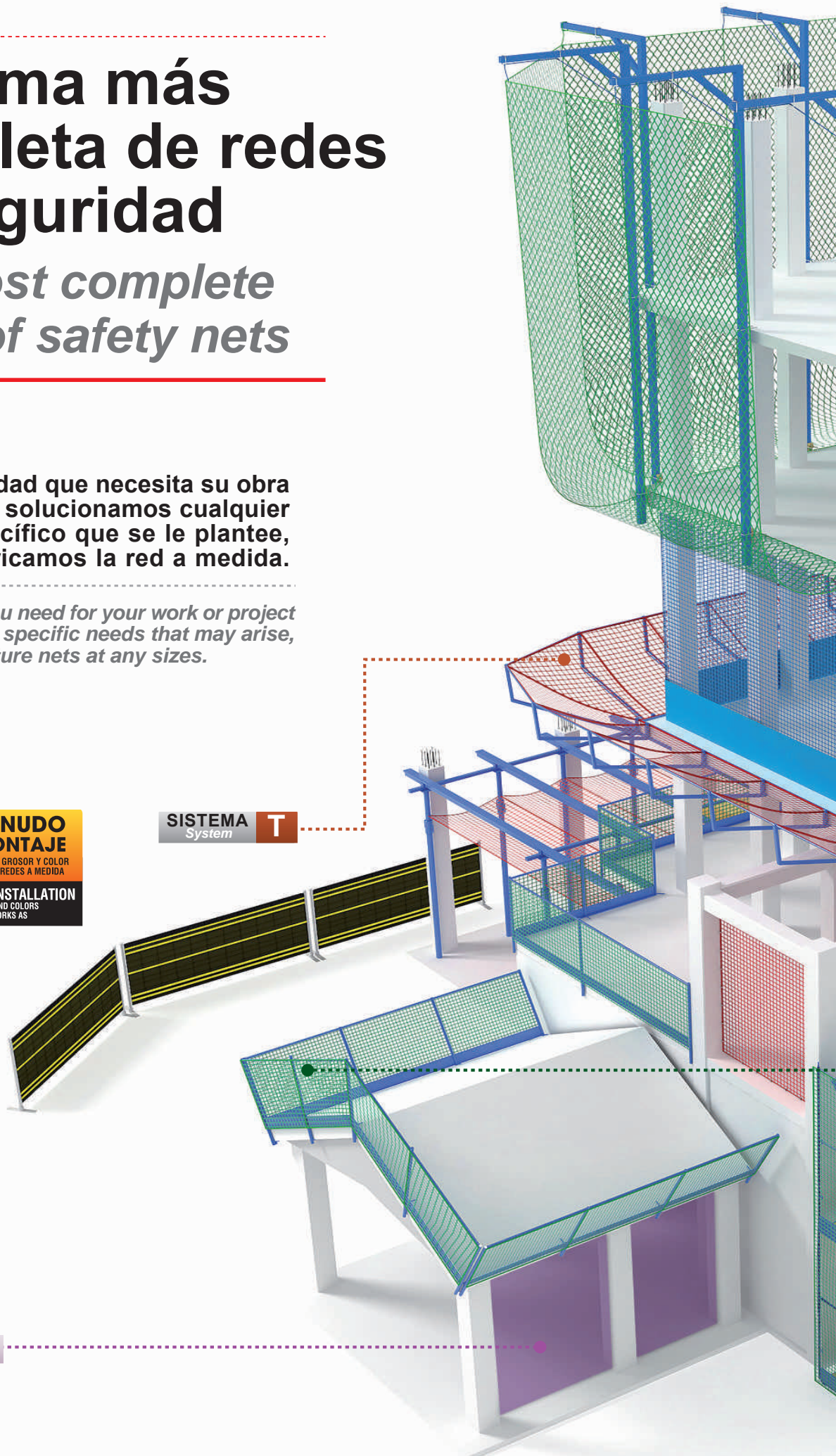

ROMBULL
REDES, CORDELERÍA Y MALLAS

Somos fabricantes

We manufacture

SISTEMA V
System

BAJO FORJADO
Forged under

SISTEMA U
System

SISTEMA S
System

SEÑALIZACIÓN
Signal

Formación Training

En Rombull Ronets, S.L. estamos preocupados por la correcta formación del personal en el montaje de sistemas de seguridad. Hemos desarrollado, cursos de formación teórico-prácticos, que preparan a los trabajadores en la correcta instalación de seguridad. En nuestro centro, se imparte formación a los equipos de trabajadores, que nuestros clientes asignan para el montaje de nuestros sistemas de seguridad colectivos. De esta forma aseguramos que son profesionales expertos en su correcto montaje. La formación consta de dos apartados: **Teórico** donde se desarrollan aspectos de la norma y teoría de los sistemas de seguridad y su mantenimiento. **Práctico** donde se realizan instalaciones reales, experimentando las mismas situaciones que se van a encontrar en su trabajo diario. El personal de las empresas que reciben nuestra formación, queda acreditado para el montaje de nuestros sistemas de seguridad. Esto permite, que nuestros sistemas de seguridad Rombull sea instalado de forma adecuada, según instrucciones de nuestros manuales de montaje y la formación recibida.



In Rombull Ronets, S.L. concerned about the correct way of staff training on how to install safety systems, so theoretical and practical courses have been developed, to form workers on the installing of our safety systems. In our premises we train worker teams assigned by some of our customers, on how to install our safety systems. This way we ensure that they become experts in the way of assembling this correctly.

The training course consists of two sections.

Theoretical: *Where theoretical aspect of the safety standards and maintenance are developed.*

Practical: *Where real installations are made, experiencing the same situations found in the day to day's work. The trained staff is accredited for the installation of our safety systems.*

This allows our safety systems to be installed in the correct way, in accordance to our safety instructions manual, and the received training.

S.A.T. Servicio atención al cliente +34 966 758 130
S.A.T. Customer service +34 966 758 130



Rombull Ronets, S.L. pone a disposición de sus clientes su servicio técnico especializado, para responder a las dudas sobre instalación, normativa, uso y mantenimiento de su extensa gama de productos. El departamento de formación acredita a los operarios de las empresas de construcción e industria, sobre la correcta instalación y uso de los diferentes sistemas de redes de seguridad.

Rombull Ronets, S.L. offers his clients, a technical support service to answer questions about installing nets, regulations, use and maintenance of its extensive product range. The training department accredits building industry and industrial staff, about the correct way of installing and the use of the different safety net's systems.

Sistema V

V System

Página 4 Tarifa. Page 4 Price List.

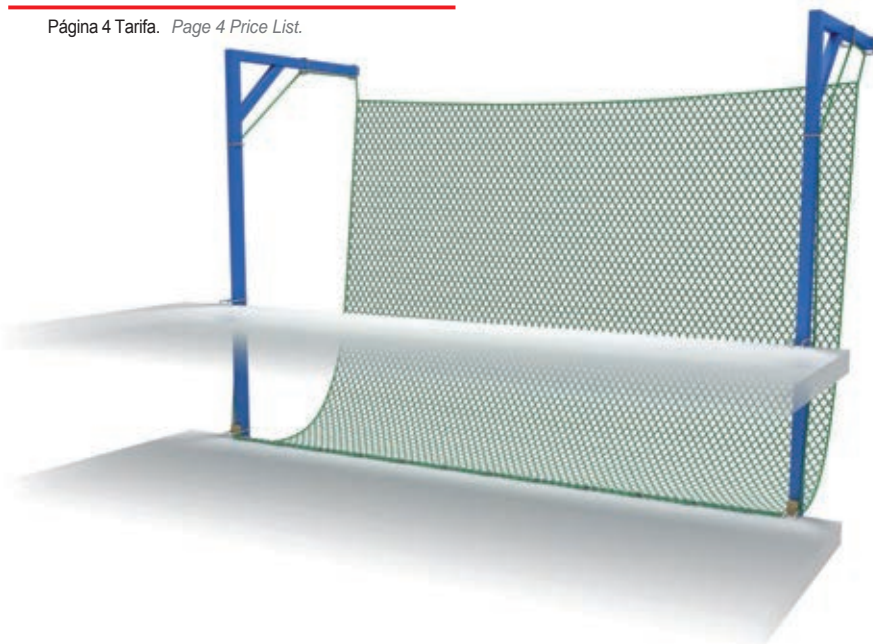

Red de seguridad con cuerda perimetral, para utilizar sujeta a un soporte tipo horca o pescante.

Safety net with border rope, to be held by gallows.

Redes sistema V poliamida Polyamide V system nets

Código Producto Product code	Descripción Description	Color Color
1012081101	M2.RED C/NUDO PA 4,5MM EN1263-1 VA2 D100 M	44
1022081101	M2.RED C/NUDO PA 4,5MM EN1263-1 VA2 Q100 M	44
1012081109	UD.RED C/NUDO PA 4,5MM EN1263-1 VA2 D100 5x10 M	44
1012081111	UD.RED C/NUDO PA 4,5MM EN1263-1 VA2 D100 7x10 M	44



Redes sistema V polipropileno Polypropylene V system nets

1011091109	UD.RED S/NUDO PPM 5MM EN1263-1 VA2 D100 5x10 M	11	22	33
1011091101	M2.RED S/NUDO PPM 5MM EN1263-1 VA2 D100 M	11	22	33
1021091101	M2.RED S/NUDO PPM 5MM EN1263-1 VA2 Q100 M	11	22	33



Cordelería Sistema V V system cords

4100100009	UD.CUERDA UNION PA TRENZ 06mm. EN-1263-1 B/100 M	44
4110140009	UD.CUERDA ATADO PES CABLE 10mm. EN-1263-1/100 M	44
4300140009	UD.CUERDA ATADO PA CABLE 10mm. EN-1263-1/100 M	44

Otras opciones disponibles consulte pag. 26 Other options available see pg. 26

Complementos sistema V V system accessories

1120990001	M2.RED MOSQUITERA ENTRAMADO 6X6	11	22	44
1120990009	UD.RED MOSQUITERA ENTRAMADO 6x6 5x10	11	22	
1141040309	UD.RED ANTICASCOTE PPM 2,5MM M25 5x10			66
1141040301	M2.RED ANTICASCOTE PPM 2,5MM M25			66



Acabados redes Net finishes



1 Al rombo con orillado manual
1 Diamond mesh



4 Al cuadro con red anticascotes
4 Square mesh with overlay net



5 Al cuadro con mosquiteras
5 Square mesh with overlay debris net

Sistema V

V System

Ensamblaje, montaje y desmontaje

Assembly, erection and dismantling

Ensamblaje de las horcas:

Assembly of the gallows:

La horca es una estructura metálica que sirve de soporte a la red de seguridad del sistema V. Consta de dos tramos: cabeza y alargadera. Rombull Ronets, S.L. recomienda para un correcto funcionamiento del sistema el uso de horcas de 8 m (60x60x30).□ El ensamblaje de las horcas se realizará en la obra antes de ser instaladas.

Las horcas se instalarán una vez realizado el primer forjado (techo de planta baja) de la siguiente manera:

- Introducir la cabeza en el castillo de empalme de la alargadera, y fijar con tornillos de fijación y tuercas previstas por el fabricante de las horcas para este propósito.
- Para la instalación de anclajes, será necesario un plano de replanteo donde dejen indicados la ubicación de las omegas y de los ganchos de fijación necesarios para la colocación del sistema V.
- Las omegas se ajustarán a las dimensiones del zuncho perimetral, donde se va a introducir la alargadera de la horca.
- Para evitar que la Horca se gire, colocar la cuerda de atado en los extremos del ángulo superior de los pescantes y amarrar la cuerda al forjado formando un ángulo de 45°.

The gallows are a metal structure that support type V safety nets, it's composed of two sections, head and extension, Rombull Ronets recommends the use of 8 meter gallows. (60x60x30).

The assembly of the gallows will be held on site prior to installation.

The forks will be installed once the first cast (floor ceiling) as follows:

- *Insert the head into the socket of the extension, and fix with screws and nuts provided by the manufacturer of the gallows for this purpose.*
- *For installation of the anchors, it's necessary a map indicating the location of the omega and the fixing hook, necessary for the placement of the system V.*
- *The omegas shall conform to the dimensions of the perimeter ring beam, which will introduce the extension of the gallows.*
- *To avoid the gallows turn, put the tie rope at the end of the upper corner of the gallows and tie the rope to the floor forming an angle of 45°.*

Instalación de la red tipo V:

Nets Installation V type:

- Una vez las horcas montadas, en el suelo se enhebrarán las cuerdas de atado (de unos 15 m aprox.) pasándolas por las anillas guía de la cabeza de los pescantes (horca), para evitar que se deslicen.
- Izar las horcas con ayuda de la grúa e introducir las horcas en las omegas del forjado de la planta baja y fijarlas introduciendo cuñas de madera en la omega del forjado para evitar que la horca se gire.
- En el mismo suelo del forjado de la planta baja, extender las redes.
- Amarrar las cuerdas de atado a las garzas de la red e izar las redes tirando de las cuerdas de atado.□
- Una vez las redes estén en posición, atar las cuerdas de atado a las omegas del forjado, una vez que la red esté a un metro aprox. sobre la cota del plano de trabajo.

Para unir redes de seguridad, se unirá con cuerdas de unión de redes pasando malla por malla, en esta unión no deben existir distancias sin sujetar superiores a 100 mm. En la unión del sistema V el solape no está permitido. (figura 1).

- *Once the gallows mounted on the ground tying the tied ropes (about 15 m approx.) by passing through the guide ring head of the gallows to prevent slipping.*
- *Hoist the gallows with help of the crane and introduce the gallows in the omegas of the ground floor and fix them by introducing wedges of wood in the omega floor ground to avoid the gallows turn.*
- *On the same floor of the slab ground floor, extend the nets.*
- *The tied ropes to the herons of the net and hoist the nets by pulling the tied rope.*
- *Once the nets are placed, tie the tied ropes to the forged omegas, once the net is approximately 1 meter over the working level. To join safety nets, they will be joined with net coupling ropes passing mesh by mesh, in this joining cannot be any non-holding distance greater than 100 mm. At the joint of the system V the overlap is not allowed. (Figure 1).*

Ejemplo de montaje:

Mounting example:

- Extender las redes en el suelo y coser con cuerda de unión de tal manera que no existan distancias mayores de 100 mm. sin sujetar dentro del área de la red.
- Para ajustar las redes, pasar las cuerdas de atado por cada una de las mallas, y atar los extremos de las cuerdas de división a las cuerdas perimetrales.
- Izar los paños, ya ajustados a las dimensiones de la obra, y atarlos por su cuerda perimetral a los determinados puntos de anclaje, o elementos de la estructura. (la distancia entre puntos de anclaje debe ser menor de 0,5 m).

Nota: Para efectuar el montaje de las redes es imprescindible el uso del arnés de seguridad.

- *Spread the nets on the ground and sew the coupling ropes so that there are no gaps greater than 100 mm within the netted area.*
- *To adjust the net, pass the coupling rope through each one of the meshes, and tie them through the border rope.*
- *Lift the nets, already adjusted to the dimensions of the construction site and tie them through their perimeter cord to the certain anchoring points or the elements of the structure. (the distance between anchor points must be less than 0.5 mts.).*

Note: To carry out the installation of safety nets type it's essential to use a safety harness and lanyard.



Figura 1 Figure 1

Replanteo de horcas en esquinas:

Stake corners gallows:

- El borde superior de la red deberá estar, como mínimo, a 1 m por encima el área de trabajo.
- Las redes, deberán unirse unas a otras con cuerda de unión para no dejar ningún hueco. No está permitido solapar. (figura 1)
- Las redes de seguridad deben ser instaladas lo más cerca posible por debajo del nivel de trabajo. Las alturas de caída H_{Hi} y H_{He} no excederán los 6,0 m. (figura 2).
- *The top edge of the nets must be at least 1 m above the work area.*
- *The nets must be attached to each other with coupling rope leaving no gaps. (Figure 1)*
- *Safety nets should be installed as close as possible below the level of work. The drop heights H_{Hi} and H_{He} will not exceed 6.0 m. (Figure 2).*

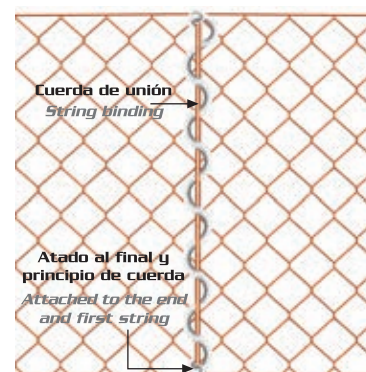
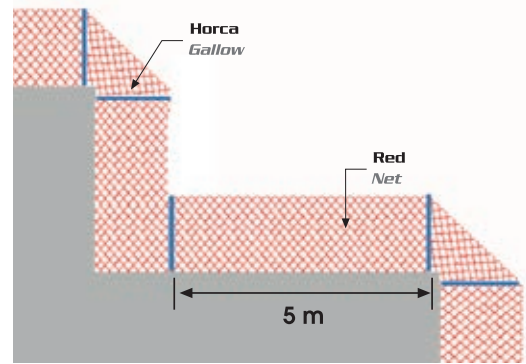

Alturas de caída: (H_{Hi} , H_{He} , H_{Hr})

Drop height (H_{Hi} , H_{He} , H_{Hr})

- Altura de caída H_{Hi} es la distancia vertical entre la red de seguridad y el punto de trabajo superior. (figura 2).
- Altura de caída H_{He} es la distancia vertical entre la red de seguridad y el punto de trabajo superior, en el borde del área de trabajo. (figura 2).
- Altura de caída H_{Hr} es la distancia vertical entre la red de seguridad y el punto de trabajo superior, a una distancia horizontal de 2 m desde los puntos de anclaje. (figura 2).
- Posición del borde superior de la red de seguridad H_{Hn} . El borde superior de la red debe quedar por encima del plano de trabajo. (figura 2).
- *Drop height H_{Hi} is the vertical distance between the safety net and the point of superior work. (Figure 2).*
- *Drop height H_{He} is the vertical distance between the safety net and higher working point on the edge of the workspace. (Figure 2).*
- *The drop height H_{Hr} is the vertical distance between the safety net and the higher working point, at a horizontal distance of 2 meters from the anchoring points.*
- *Position of the upper edge of the safety net H_{Hn} . The upper edge of the net must be above the working level.*

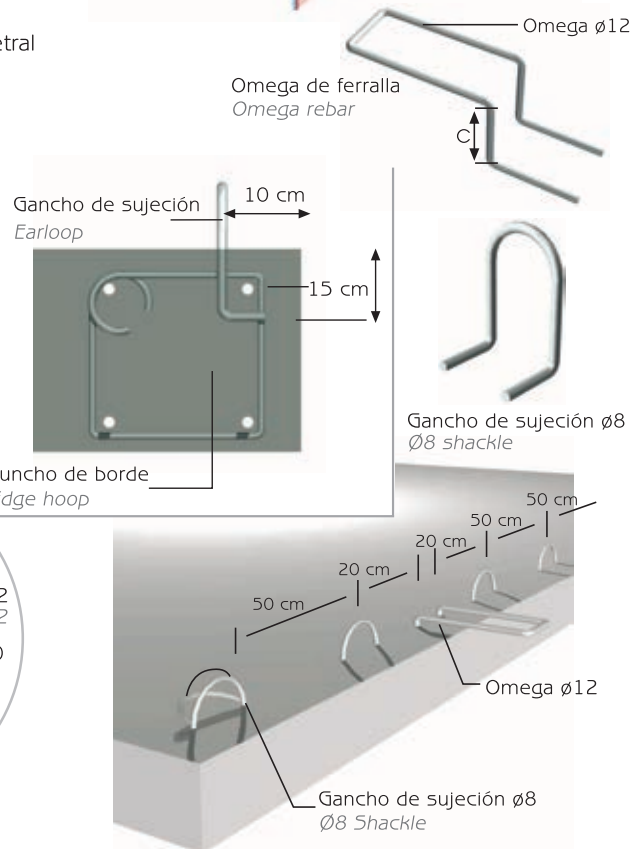
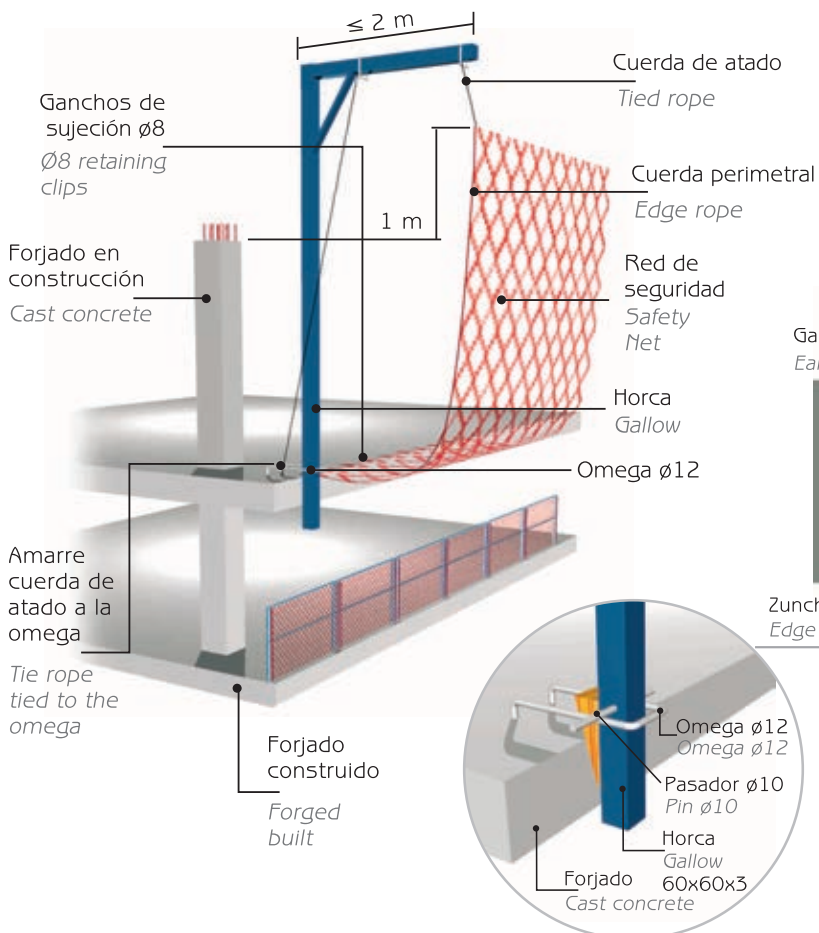
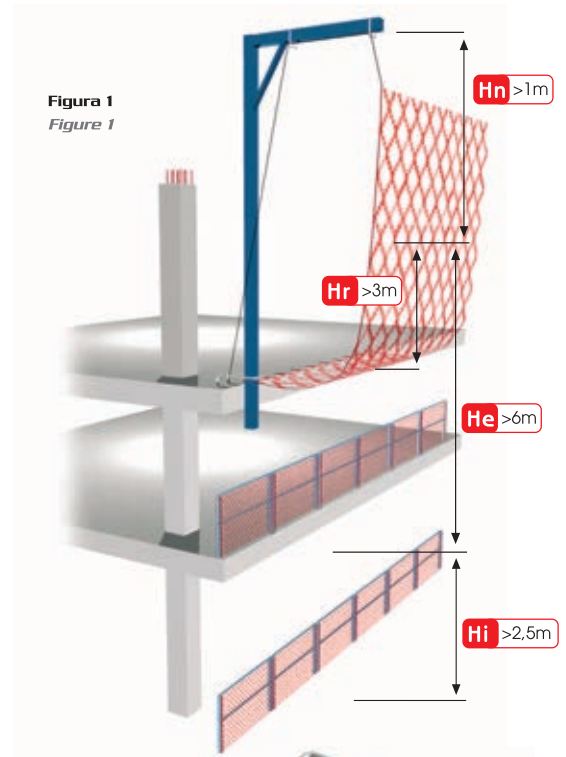

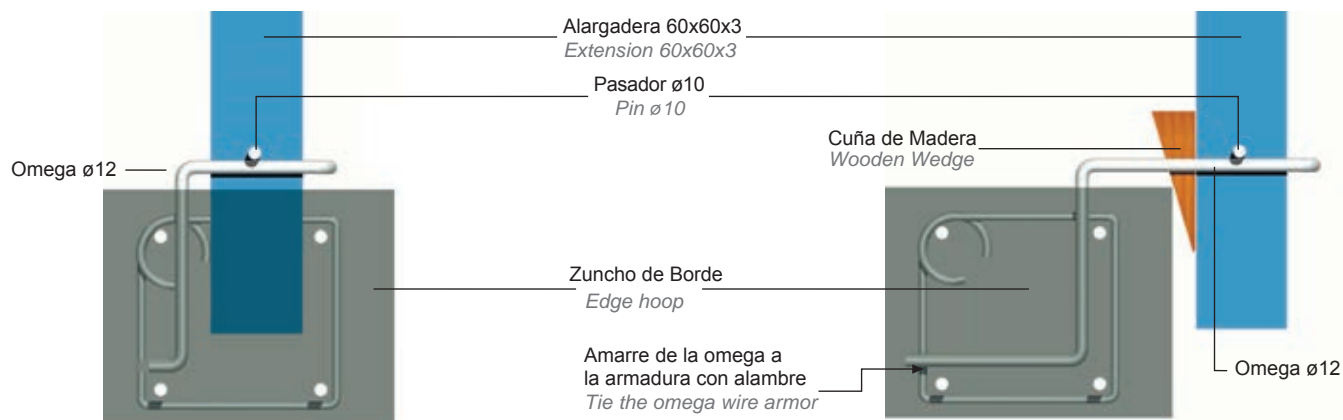

Izado de las horcas una vez terminada una planta

Lifting the gallows once completed a plant

Paso 1

- Colocación de la barandilla en el borde de los forjados:
- (A) Forjado donde está amarrada la red y donde se encuentra el anclaje intermedio de la horca.
- (B) Último forjado protegido y al cual se va a subir la red.
- (S) Forjado donde está sujeta la parte extrema de la horca. (se sugiere el de tipo embudo).

Paso 2

- Enganche de la horca con eslinga (por la parte inferior de la escuadra).
 - Retirada del anclaje en nivel (S), y acuñaientos en forjado (A).
- Para traslados sucesivos hablaríamos de pasado en (A) y acuñaiento en (B).
- Soltando de la cuerda de maniobra de la red, quedando sujeta del operario situado en forjado (A).

Paso 3

- Izado del soporte mediante el auxilio de la grúa.
- A medida que sube la horca, el trabajador en forjado (A) va alargando la cuerda de maniobra.
- Colocación del pasador en (A).
- Acuñaiento de la horca en (A) y (B).

Paso 4

- Deslingado.
 - Izado de la red.
- El trabajador situado en (B), coge la cuerda de maniobra mientras que el trabajador en (A) procede a la liberación de los anclajes de la red.

Paso 5

- El trabajador en (B) iza la red hasta la altura deseada.
- Anclaje de la red a borde del forjado (B). Y así sucesivamente, forjado a forjado.
- Es recomendable que se trasladen al nivel siguiente antes de ejecutar pilares de la última planta protegida.

Step 1

- Install edge protection to the floor:
- (A) Cast concrete where the net is tethered and where the intermediate anchor gallows are found.
- (B) Last forged protected and which the network will go up to.
- (S) Forged where the external part of the gallows is attached. (suggest the X type)

Step 2

- Hook the gallows with sling (at the bottom of the bracket).
 - Remove the anchor at level (S) and cradled in forged (A).
- For successive transfers we would talk about PIN (A) and wedging in (B).
- Letting go of the maneuver rope of the net, being attached to the operator located in the forged (A).

Step 3

- Lifting of the support by the help of the crane.
- As the gallows are lifting up, the worker in forged (A) is releasing the rope of maneuver.
- Placement of the PIN in (A).
- Wedging the gallows in (A) and (B).

Step 4

- Dismantling.
 - Lifting of the nets.
- The worker at (B) takes the rope to maneuver while the worker in (A) releases the net anchors.

Step 5

- The worker in (B) raises the net to the desired height.
- Anchoring of net to the slab edge (B). And so on,
- We recommend moving the nets to the next level before starting with the pillars of the last protected floor.

Paso 1
Step 1

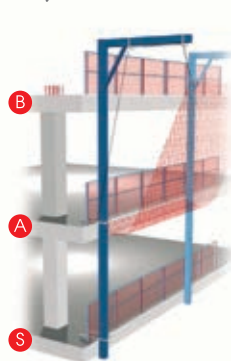

Paso 2
Step 2

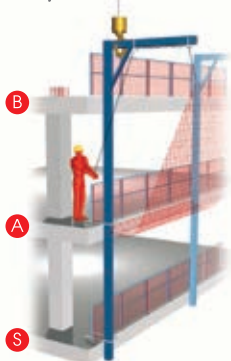

Paso 3
Step 3

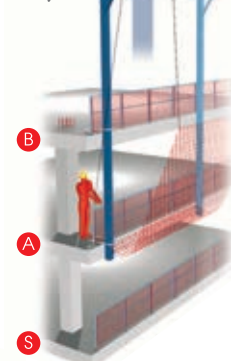

Paso 4
Step 4

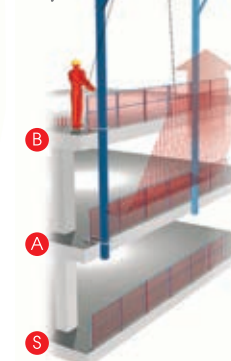

Paso 5
Step 5

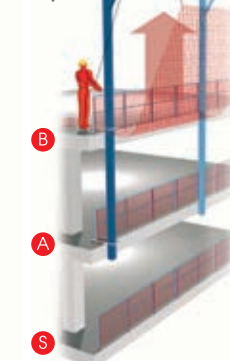

Redes horizontales y de protección de borde

Horizontal nets and edge protection

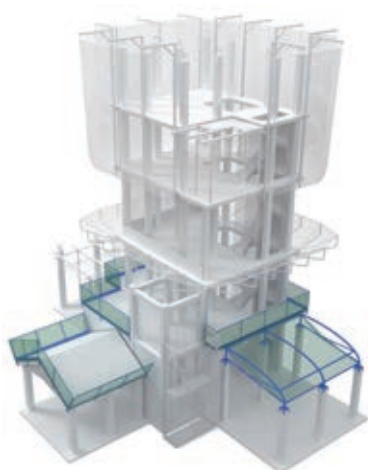

Red de seguridad para protección lateral:
NORMA EN 1263-1, como complemento
ideal a las barandillas NORMA EN 13374.

SISTEMA U
System

*Safety net for edge protection:
NORM EN 1263-1, an ideal complement
to the guardrails NORM EN 13374.*

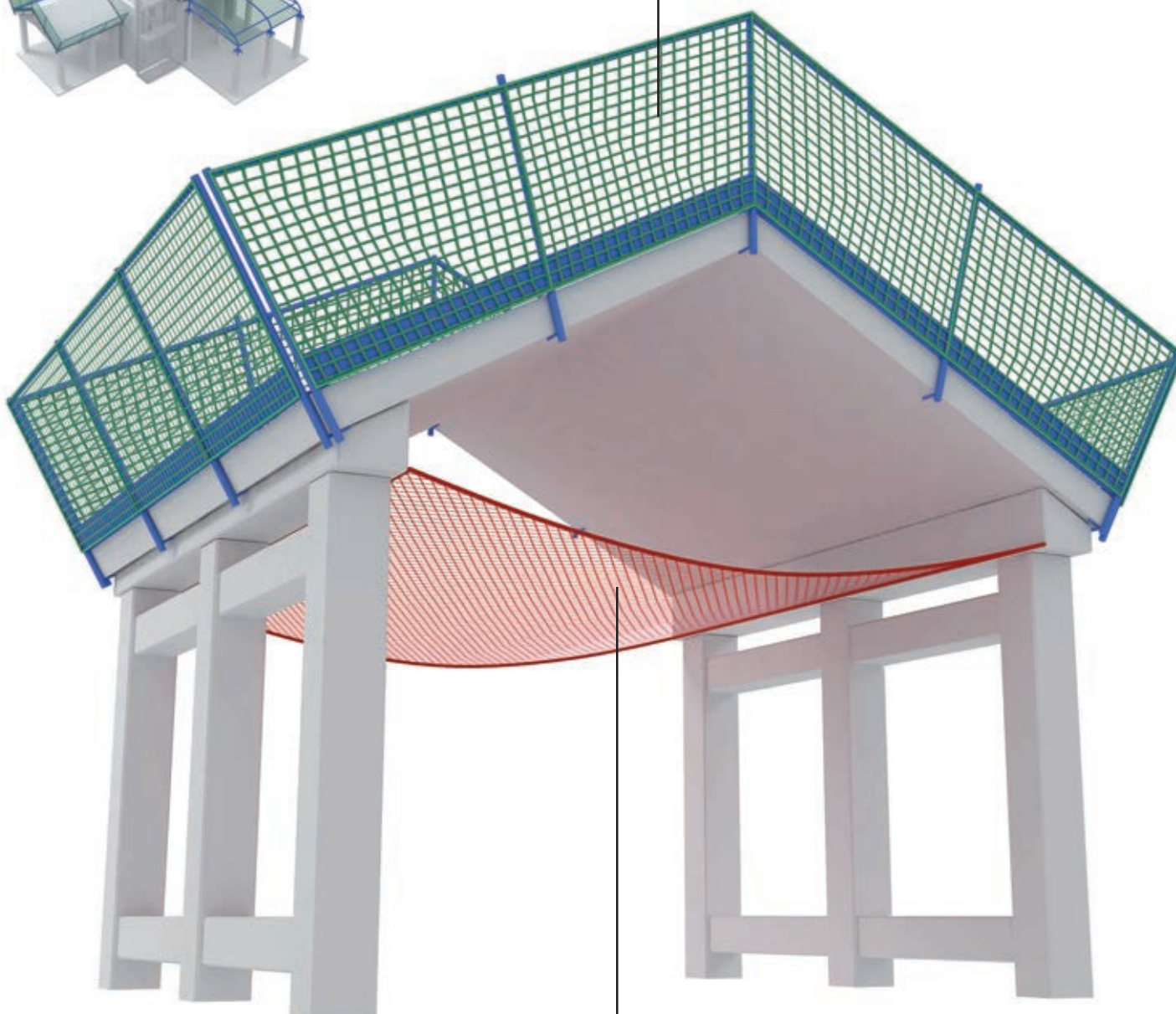

SISTEMA S
System

Red de seguridad horizontal con cuerda
perimetral, destinada a parar la caída de
personas y objetos de niveles superiores.

*Horizontal safety net with border rope,
designed to stop falling objects and
persons from upper levels.*

Sistema S S System

Página 4 Tarifa. Page 4 Price List.



Figura 2
Figure 2



Red de seguridad horizontal con cuerda perimetral, destinada a parar la caída de personas y objetos de niveles superiores.

Horizontal safety net with border rope, designed to stop falling objects or people from upper levels.

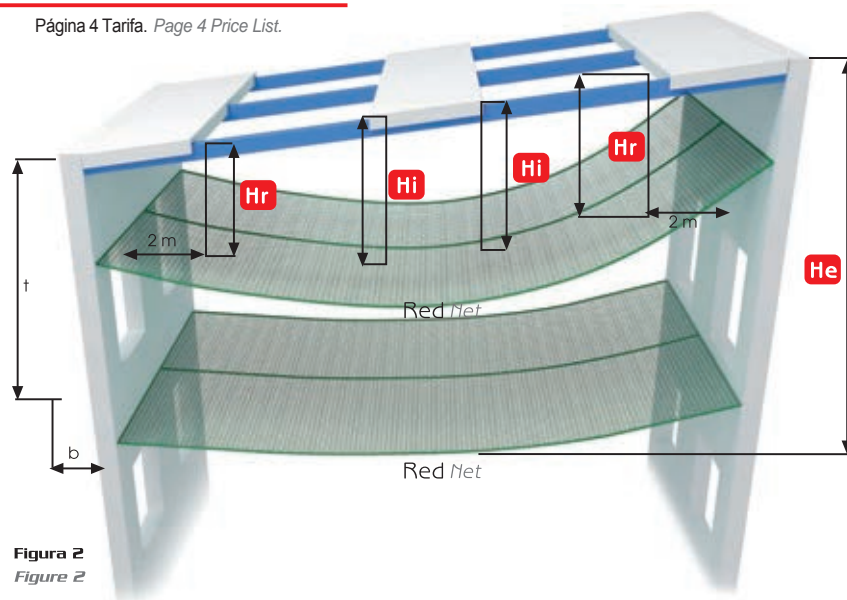
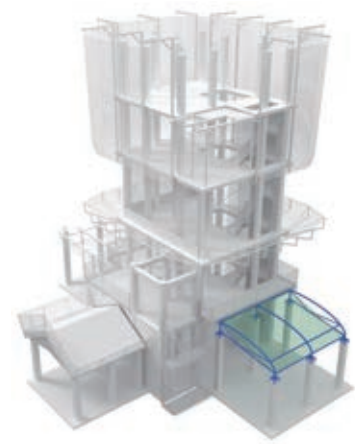
Redes sistema S poliamida Polyamide S system nets

Código Producto Product code	Descripción Description	Color Color
1032081101	M2.RED C/NUDO PA 4,5MM EN1263-1 SA2 D100 M	44
1062091101	M2.RED C/NUDO PA 6MM EN1263-1 SB2 Q100 M	44
1042081101	M2.RED C/NUDO PA 4,5MM EN1263-1 SA2 Q100 M	44

Redes sistema S polipropileno Polypropylene S system nets

1031091101	M2 RED S/NUDO PPM 5MM EN1263-1 SA2 D100 M	11	22	33	44
1041091101	M2.RED S/NUDO PPM 5MM EN1263-1 SA2 Q100 M	11	22	33	44
1041091109	UD.RED S/NUDO PPM 5MM EN1263-1 SA2 Q100 5X10 M	11	22	33	44
1041091110	UD.RED S/NUDO PPM 5MM EN1263-1 SA2 Q100 6X10 M	11	22	33	44
1041091122	UD.RED S/NUDO PPM 5MM EN1263-1 SA2 Q100 7,5X10 M	11	22	33	44
1041091118	UD.RED S/NUDO PPM 5MM EN1263-1 SA2 Q100 7,5X15 M	11	22	33	44
1041091119	UD.RED S/NUDO PPM 5MM EN1263-1 SA2 Q100 10X10 M	11	22	33	44
1041091114	UD.RED S/NUDO PPM 5MM EN1263-1 SA2 Q100 11X16 M	11	22	33	44

Cordelería sistema S S System cords

4100100009	UD.CUERDA UNION PA TRENZ 06mm. EN-1263-1 B/100 M	44
4792120014	UD.CUERDA PES TRENZ. 08mm EN-1263-1 500 M	44
4110170009	UD.CUERDA ATADO PES CABLE 14mm EN-1263-1 100 M	44

Otras opciones disponibles consulte pag. 26 Other options available see pg. 26

Complementos sistema S S System accessories

1120990001	M2.RED MOSQUITERA ENTRAMADO 6X6	11	22	44
1141040301	M2.RED ANTICASCOTE PPM 2,5MM M25	11		
1110170003	UD.GUARDACABO EN GAZA			



Acabados redes Net finishes



2 Al cuadro
2 Square mesh



3 Al cuadro con guardacabo en Gaza
3 Square mesh net with reinforced loops



4 Al cuadro con red anticascotes
4 Square mesh net with overlay net



5 Al cuadro con mosquiteras
5 Square mesh net with debris net overlay

Montaje de la red Tipo S

Type S net assembly

Este sistema de redes de tipo S se utiliza en la construcción de naves industriales, viaductos, puentes, pasos elevados, etc., habitualmente se confeccionan a medida, según el área de trabajo que se haya de cubrir.

Para la instalación de las redes se deberá tener en cuenta los siguientes parámetros:

This "S" type net system is used for industrial buildings on construction sites, bridges, etc., and can be made at any size depending on the area to be covered.

For the safety nets installation the following parameters will be taken into account:

Alturas de Caída: (Hi , He , Hr)

- Altura de caída "Hi" es la distancia vertical entre la red de seguridad y el punto de trabajo superior. (figura 2)
- Altura de caída "He" es la distancia vertical entre la red de seguridad y el punto de trabajo superior, en el borde del área de trabajo. (figura 2)
- Altura de caída "Hr" es la distancia vertical entre la red de seguridad y el punto de trabajo superior, a una distancia horizontal de 2,0 m desde los puntos de anclaje. (figura 2)

Falling heights: (Hi , He , Hr)

- Falling heights "Hi" is the vertical distance between the safety net and the highest working level. (Figure 2)
- Falling heights "He" is the vertical distance between the safety net and the highest working level, in the border of the working area. (figure 2)
- Falling heights "Hr" is the vertical distance between the safety net and the superior working point, at a horizontal distance of 2 mts. from the anchoring points. (Figure 2)

Anchura de recogida:

La anchura de recogida **b** es la distancia horizontal entre el borde del área de trabajo y el borde de la red de seguridad. Dependiendo de la altura de caída, la anchura de recogida **b** de la red no será inferior a los siguientes valores:

- Las redes de seguridad deben ser instaladas lo más cerca posible por debajo del nivel de trabajo. Las alturas de caída **Hi** y **He** no excederán los 6 m. Véanse las figuras 1 y 2.
- Si el puesto de trabajo se encuentra sobre una superficie con una inclinación superior a 20°, la anchura de recogida **b** será al menos de 3 m. La distancia **t** entre el punto de trabajo en el extremo y el punto más bajo del borde de la red de seguridad no excederá los 3 m. (figura 3)

Catching width:

*The catching width **b** is the horizontal distance between the edge of the working area and the edge of the safety net. Depending on the falling height, the net's catching width **b** will not be less than the following values:*

- *The safety nets should be installed as close as possible to the underside of the working level. The falling heights **Hi** and **He** will not exceed 6,0 m. see figures 1 and 2.*
- *If the working area is on a surface with an inclination greater than 20°, the catching width **b** will be less than 3,0 m. The distance **t** between the working point in its ends and the lowest point of the edge of the safety net will not exceed 3 m. (figure 3)*

Altura de caída He Falling height He	≤ 1,0 m	≤ 3,0 m	≤ 6,0 m
Anchura de recogida Catching width	≥ 2,0 m	≥ 2,5 m	≥ 3,0 m

b: Ancho de retención.

b: Retention width.

t: Máxima distancia entre canto de caída inferior y borde de la red.

t: Maximum distance between lower falling edge and the border of the net.

H: Punto más bajo del borde de la red.

H: Lowest part of the edge of the net.



Figura 3
Figure 3

• **Tamaño de la red de seguridad tipo S:**

Para la instalación de redes de seguridad de tipo **S**, el tamaño mínimo de la red será de al menos 35 m². Para las redes rectangulares, la longitud del lado menor será como mínimo de 5 m. □

Nota: las redes de seguridad pequeñas (menores de 35 m² y con un lado menor de 5 m) podrían ser especificadas por **Normas Nacionales**.

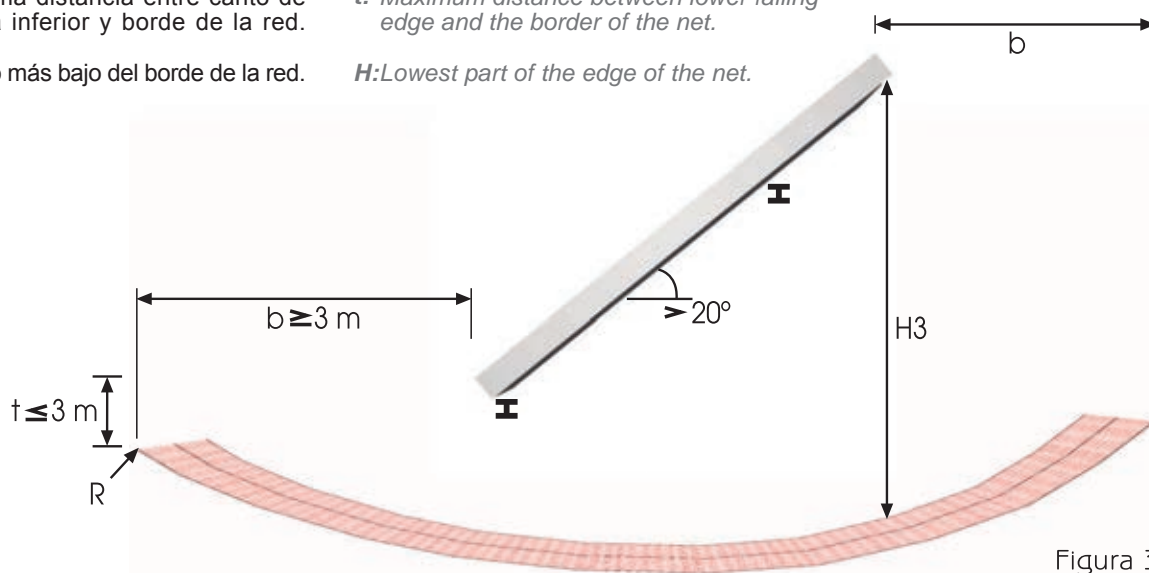
• **Size of the type S:**

For the type S installation, the minimum size of the net will be at least 35 m². For the rectangular nets, the length of the smallest side will be at least 5 mts.

Note: the small safety nets (smaller than 35 m² and with a smaller side of 5 mts.) Should be specified by **National Standards**.

• **Instalación:**

Las redes de seguridad de tipo **S**, se instalan con cuerda de atado a puntos de anclaje capaces de resistir la carga característica. La distancia entre puntos de anclaje debe ser inferior a 2,5 m. Para calcular cada punto de anclaje, la carga característica **P** utilizada, será al menos de 6 kN, para una altura de caída de 6 m.

• **Installation:**

*The type S, are installed with a tied rope to the anchorage points capable of resisting the characteristic load. The distance between anchorage points must be less than 2,5 mts. To calculate each anchorage point, the characteristic load **P** used, will be at least 6 KN, for a fallen of 6 mts. height .*

• **Unión:**

Para unir redes de seguridad, se unirá con cuerdas de unión de redes pasando malla por malla, en esta unión no deben existir distancias sin sujetar superiores a 100 mm. En caso de unión de redes tipo **S**, por solape, el mínimo de solape será 2 m (figura 1a y 1b).

• **Joining:**

To join safety nets by passing coupling ropes through each mesh to ensure no gaps greater than 100 mm are created. In case of S type, by overlapping, the minimum overlap will be 2 mts. (Figure 1a and 1b).

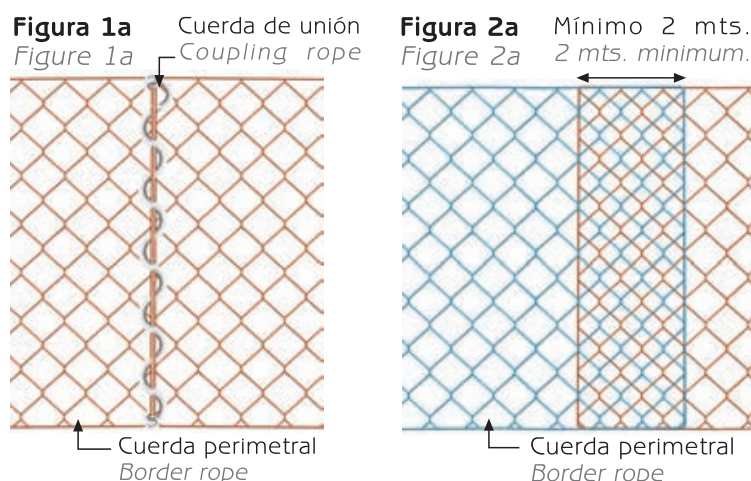

Hay dos formas para el montaje de la red de tipo S:

a) En el suelo:

Extender las redes en el suelo y coser con cuerda de unión de tal manera que no existan distancias mayores de 100 mm. Sin sujetar dentro del área de la red. Ajustar las redes, pasar las cuerdas de atado por cada una de las mallas, y atar los extremos de las cuerdas de división a las cuerdas perimetrales. Izar los paños, ya ajustados a las dimensiones de la obra y atarlos por su cuerda perimetral a los determinados puntos de anclaje, o elementos de la estructura. (la distancia entre puntos de anclaje debe ser menor de 2,5 m).

b) Elevadas:

Izar los paños, ya ajustados a las dimensiones de la obra, y atarlos por su cuerda perimetral a los determinados puntos de anclaje o elementos de la estructura. (La distancia entre puntos de anclaje debe ser menor de 2,5 m). Una vez las redes se encuentren elevadas y sujetas a los puntos de anclaje, se procederá a la unión de los paños con cuerda de cosido pasándola malla por malla y haciendo nudos cada 2 o 3 mallas, para que entre paño y paño no quede abertura de más de 100 mm. Por último, pasar las cuerdas de atado por cada una de las mallas y atar los extremos de las cuerdas de división a las cuerdas perimetrales.

Nota: Para efectuar el montaje de la redes es imprescindible el uso del arnés de seguridad.

There are two ways to assemble the type S net:

a) On the floor:

Spread the nets on the floor and lace the coupling rope in a way that there cannot be any gaps greater than 100 mm. inside the netted area. Adjust the nets, pass the tied ropes through each of the meshes, and tie the ends of the coupling ropes to the border ropes.

Raise the nettings, already adjusted to the dimensions of the construction site, and tie them through their border rope to the determined anchoring points, or the elements of the structure. (The distance between anchoring points must be less than 2,5 mts.).

b) Elevated:

Raise the nets and tie them through their border rope to the structure at less than 2,5 m centers. Once the nets are elevated and tied to the anchorage points, join them with coupling rope passing through each mesh.

Sistema U U System

Página 5 Tarifa. Page 5 Price List.

Red de seguridad para protección lateral NORMA EN 1263-1

Safety net for side protection
NORM EN 1263-1

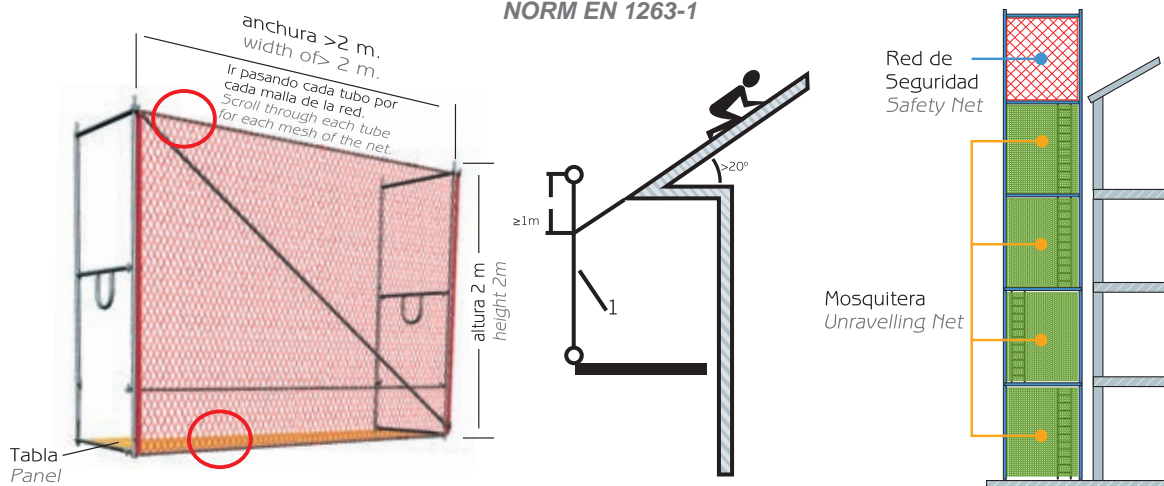

Redes sistema U poliamida Polyamide U system nets

Código Producto Product code	Descripción Description	Color Color	
1082081101	M2.RED C/NUDO PA 4,5MM EN1263-1 UA2 Q100		44

Redes Sistema U Polipropileno Polypropylene U System nets

1081091101	M2.RED S/NUDO PPM 5MM EN1263-1 UA2 Q100 M	11	22	33	44
1081090701	M2.RED S/NUDO PPM 5MM EN1263-1 UA2 Q45 M	11	22	33	44
1081090901	M2.RED S/NUDO PPM 5MM EN1263-1 UA2 Q60 M	11	22	33	44
1081091110	UD.RED S/NUDO PPM 5MM EN1263-1 UA2 Q100 1,5X10 M	11	22	33	44
1081091106	UD.RED S/NUDO PPM 5MM EN1263-1 UA2 Q100 2X10 M	11	22	33	44
1081091123	UD.RED S/NUDO PPM 5MM EN1263-1 UA2 Q100 3X10 M	11	22	33	44
1081091125	UD.RED S/NUDO PPM 5MM EN1263-1 UA2 Q100 3,5X10 M	11	22	33	44
1081091114	UD.RED S/NUDO PPM 5MM EN1263-1 UA2 Q100 3X20 M	11	22	33	44

Cordelería sistema U U System cords

4100100009	UD.CUERDA UNION PA TRENZ 06mm. EN-1263-1 B/100 M				44
------------	--	--	--	--	----

Complementos sistema U U System accessories

1120990029	M2.RED MOSQUITERA ENTRAMADO 6X6 ADH	11	22		44
3240000003	UD.CIERRE GSV	11	22	33	
3250000003	UD.CIERRE TOOGLE	11	22	33	
1120990062	MTL.RED PLINTO MOSQUITERA ENTR. 6X6 0,5 ALTO				44



Montaje de la red Tipo U Las redes tipo U se utilizan para la protección lateral de andamios. Las redes se instalarán en posición vertical, procediendo a pasar el tubo del andamio por cada una de las mallas.

Cumpliendo estas instrucciones el andamiaje está conforme a la norma EN-12811.

Type U net assembly This system U is used with scaffolding of lateral scaffolds. The nets will be installed in vertical position, with the scaffolding tubes passing through all the meshes.

Meeting these guidelines is subject to the scaffolding EN-12 811.

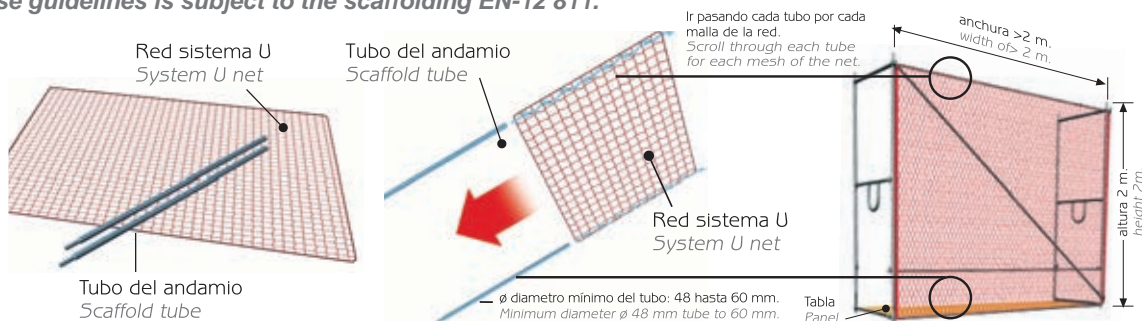

Preparar la red junto con los tubos del andamio que se va a montar.
Prepare the net with the scaffold tubes that is going to be assembled.

El marco y el andamiaje debe estar dimensionado o probado para soportar el peso de una persona cuando caiga en la red.
Pass the scaffold tubes through all the meshes.

El terreno o la estructura en la que el marco o el andamio se monte, debe soportar los pesos (mencionados anteriormente).
Once the scaffold tubes are assembled, the net will be in tension as the picture shows.

Red de seguridad para protección lateral, en barandillas o andamios. Sistemas provisionales de protección de borde NORMA UNE-EN 13374:



*Safety net for side protection, guardrails or scaffolds.
Provisional systems for side protection NORM UNE-EN 13374:*

Sistemas provisionales de protección de borde, construcción o mantenimiento de edificios y otras estructuras para superficies planas o inclinadas.

Temporary systems for edge protection, construction or maintenance of buildings and other structures for flat or sloping surfaces.

NORMATIVA REGULATION

Norma Europea UNE-EN 13374 sobre sistemas provisionales de protección de borde.

European Regulation UNE-EN 13374 on temporary systems for side protection.

TÉRMINOS Y DEFINICIONES

Sistema de protección de borde: Conjunto de componentes destinados a proteger a las personas contra las caídas a un nivel inferior y retener materiales.

Protección intermedia: Barrera de protección formada (por ejemplo, con una estructura de mallazo o una red de seguridad) entre la barandilla y la superficie de trabajo.

Plinto o rodapié: Elemento vertical específicamente previsto para prevenir la caída o deslizamiento de materiales o personas fuera de una superficie.

Redes: Las redes de seguridad utilizadas como protección lateral deben ser de tipo U, de acuerdo con la Norma EN 1263-1.

TERMS AND DEFINITIONS

Edge protection system: Set of components designed to protect persons from falling at a low level and retain materials.

Intermediate protection: Protection barrier formed (for example, with a structure of rebar reinforcement or a safety net) between the guardrail and the surface of work.

Plinth or skirting toe board: Vertical element specifically designed to prevent the fall or slide of materials or persons out of a surface.

Net: The safety net used as side protection must be type U, in accordance with the Standard EN 1263-1.

- 1 Sistema de mordazas para forjados (sargentos).
System for fixing to concrete slab.
- 2 Sistema fijado al suelo.
System fixed to the floor.
- 3 Sistema contrapesado.
Counterweight system.
- 4 Sistema de mordaza para el ala superior de la viga.
System for the top flange of the beam.
- 5 Sistema de mordaza para columnas, forjados y cubiertas horizontales.
Bracket system for columns, framework and horizontal covering.
- 6 Mordaza para el ala inferior de una viga.
Gag for the lower wing of the beam.
- 7 Sistemas de mordaza para columnas cubiertas inclinadas.
Bracket system for inclined surfaces.
- 8 Sistema tipo mallazo.
System type rebar reinforcement.

Los sistemas de protección de borde pueden ser empleados en una amplia variedad de situaciones gracias a sus múltiples métodos de colocación. Su gran diversidad de fijaciones y componentes intermedios permite que este sistema pueda situarse en diferentes cubiertas y estructuras, con diferentes separaciones de vigas, incluso antes de que el perímetro se encuentre montado en su totalidad. Este sistema cuenta con múltiples soluciones para el cerramiento de las esquinas, al tiempo que el acceso por el mismo puede realizarse a través de puntos determinados, mediante el uso de escaleras o plataformas elevadoras.

Sistemas de protección de borde: Requisitos generales.
La **altura desde la parte más alta** de la protección de borde ha de ser **al menos 1 m. Máximas aperturas:** La protección de borde debe de estar diseñada de tal manera que retenga una esfera de un determinado diámetro.

The side protection systems can be used in a wide range of applications due to their its multiple methods of installation. Their range of anchorage points and components allows to be installed in different ways, and even before the perimeter is erected. This system has multiple solutions for the closing of the corners, at the time that the access through itself can be made through certain points, by means of using stairs or elevator platforms.

Side protection system: general requirements
The **height of the highest part** of the edge protection has **to be at least 1 m. Maximum openings:** The side protection must be designed in such a way that it retains a sphere of a certain diameter.

El rodapié ha de tener una altura mínima de 150mm. (máx. hueco 20mm).

IMPORTANTE: Los componentes han de tener una superficie y estar colocados de tal manera que se minimicen las lesiones corporales por pinchazos o laceraciones.

The toe board must have a minimum height of 150mm. (Maximum mesh size 20mm).

IMPORTANT: The components must have a surface and be placed in such a way that injuries in the worker are avoided.

El diámetro depende de la clase elegida:

Clase A
Class A ø 470mm. (Si se usan barandillas intermedias).
ø 250mm. (Si se usa un panel con mallas).
ø 470mm. (If intermediate rails are used).
ø 250mm. (If a panel with meshes is used).

Clase B
Class B ø 250mm.
ø 250mm.

Clase C
Class C ø 100mm.
ø 100mm.

**Norma Europea European Standard
UNE-EN 13374**

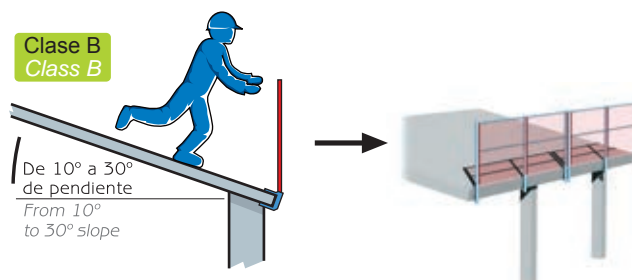
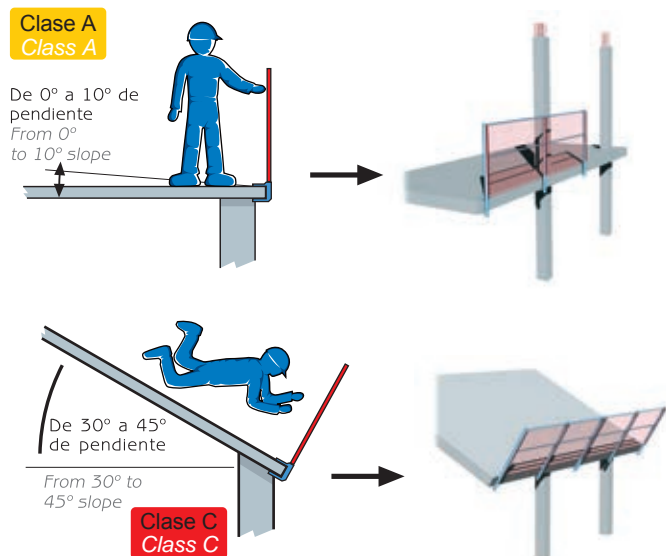
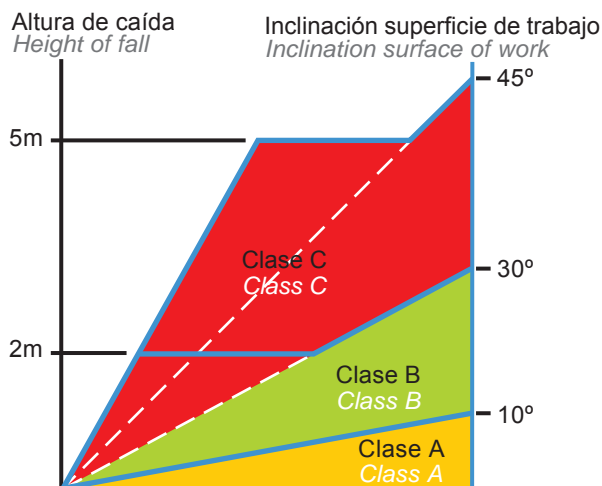

**Sistema T
T System**

Página 5 Tarifa Page 5 Price List

Red de seguridad sujeta a consolas para utilización horizontal.

Safety net tied to consoles for horizontal use.

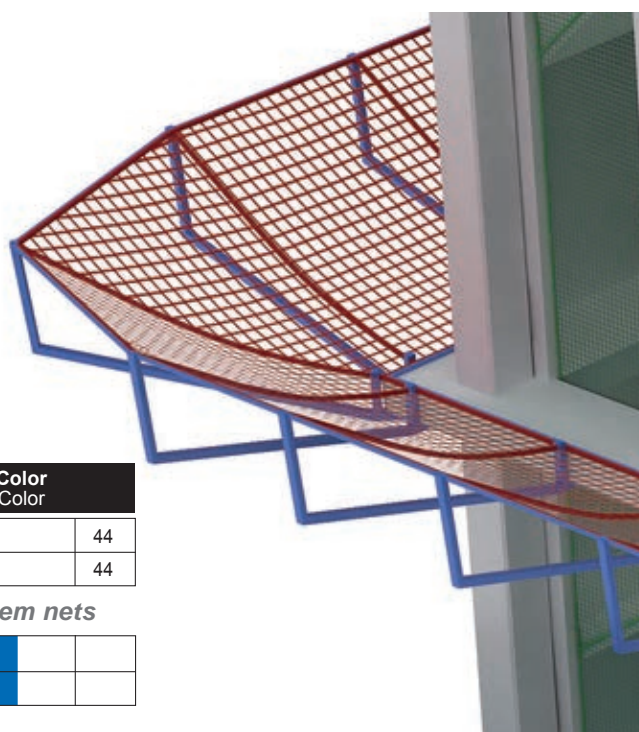

Redes sistema T poliamida Polyamide T system nets

Código Producto Product code	Descripción Description	Color Color
1092081115	UD RED C/NUDO PA 4,5MM TA2 Q100 3X4,5 M	44
1092081112	UD RED C/NUDO PA 4,5MM TA2 Q100 3X6 M	44

Redes sistema T polipropileno Polypropylene T system nets

1091091115	UD.RED S/NUDO PPM 5MM TA2 Q100 3X4,5 M	11	22
1091091112	UD.RED S/NUDO PPM 5MM TA2 Q100 3X6 M	11	22

Sistemas U / cerramiento fachadas

U System / of front closure

Página 5 Tarifa Page 5 Price List

SISTEMA V
System

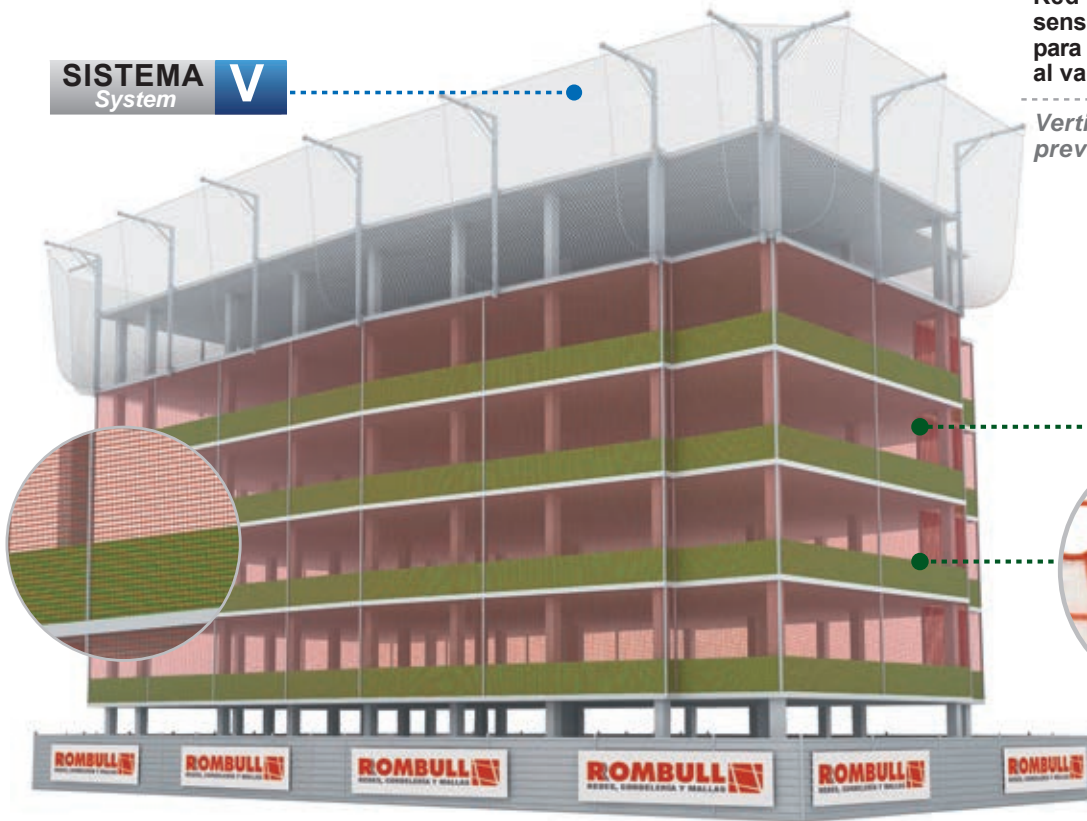

Red de seguridad, en posición sensiblemente vertical, diseñada para impedir la caída de personas al vacío.

Vertical safety net designed to prevent people from falling.

SISTEMA U
System

Red al Cuadro a Rodapié
Square mesh net with overlay debris net to act as toe board.

Redes cierre vertical Nets vertical closure

Código Producto Product code	Descripción Description	Color Color			
1081091101	M2.RED S/NUDO PPM 5MM EN1263-1 UA2 Q100 M	11	22	33	44
5011092620	MTL. RED PLINTO MOSQUITERA RASCHEL G6050 0,50 M	11	22	33	44
5011092630	MTL. RED PLINTO MOSQUITERA RASCHEL G6050 1 M	11	22	33	44

Cordelería Ropes

4100100009	UD. CUERDA UNION PA TRENZ 06MM EN1263-1 B/100 M	44
4796120010	UD. CUERDA PPM TRENZ C/ALMA 08MM EN1263-1 200 M	44

Complementos Accessories

346012000300	ANCLAJE ASR 8MM
346014000300	ANCLAJE ASR 10MM



Anclaje ASR 8mm y 10mm
8mm and 10mm ASR Anchor

Acabado 11



Red al Cuadro a Rodapié
Skirting Square Net



Red 5mm Malla 100m
Net 5mm mesh 100m



Sistemas U U System

Página 6 Tarifa. Page 6 Price List.

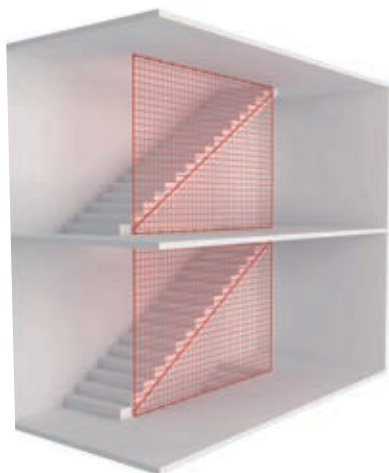

Redes de seguridad para colocar en los huecos de las escaleras, facilitan el trabajo y aportan una seguridad total.

Safety nets to be placed in the stairwells, to provide security during access and works.



Redes de seguridad para ventanas y huecos de ascensor.

Safety nets for windows and elevator shafts.



Red 5mm Malla 100m
Net 5mm mesh 100m



Anclaje ASR 8mm y 10mm
8mm and 10mm ASR Anchor

Código Producto Product code	Descripción Description	Color Color			
1081091101	M2.RED S/NUDO PPM 5MM EN1263-1 UA2 Q100 M	11	22	33	44
5011092620	MTL. RED PLINTO MOSQUITERA RASCHEL G6050 0,50 M	11	22	33	44
5011092630	MTL. RED PLINTO MOSQUITERA RASCHEL G6050 1 M	11	22	33	44

Cordelería Ropes

4100100009	UD. CUERDA UNION PA TRENZ 06MM EN1263-1 B/100 M				44
4796120010	UD. CUERDA PPM TRENZ C/ALMA 08MM EN1263-1 200 M				44

Complementos Accessories

346012000300	ANCLAJE ASR 8MM				
346014000300	ANCLAJE ASR 10MM				



Red antidesprendimientos de fachadas

Nets to prevent debris falling from crumbling fronts – closure

Página 6 Tarifa. Page 6 Price List.



Redes de protección para cubrir fachadas en estado ruinoso o con riesgo de desprendimiento.

Safety nets to cover crumbling facades.

Código Producto Product code	Descripción Description	Color Color			
1291091101	M2. RED CVF S/NUDO PPM 5MM Q100	11	22	33	33
1291071101	M2. RED CVF S/NUDO PPM 4MM Q100	11	22	33	33
1291050801	M2. RED CVF S/NUDO PPM 3MM Q50	11	22	33	33
1291091171	M2. RED CVF S/NUDO PPM 5MM Q M100 C/MALLA RASCHEL COSIDA	11	22	33	33

Sistema de protección de fachada

Security system of fronts

Página 6 Tarifa. Page 6 Price List.

Ud. Malla raschel protección fachada G3030 Indicación diseño *Indication design*

		3 x 10	3 x 20	3 x 50	6 x 10	6 x 20	6 x 50
Verde	Cód. Prod	514190103111	514190104111	514190105111	514190106111	514190107111	514190108111
	Cód. EAN	8434035064942	8434035064973	8434035065000	8434035065031	8434035065062	8434035065093
Azul	Cód. Prod	514190103222	514190104222	514190105222	514190106222	514190107222	514190108222
	Cód. EAN	8434035064959	8434035064980	8434035065017	8434035065048	8434035065079	8434035065109

M2. Malla raschel protección fachada G3030	Verde	Azul
	514190101111	514190101222

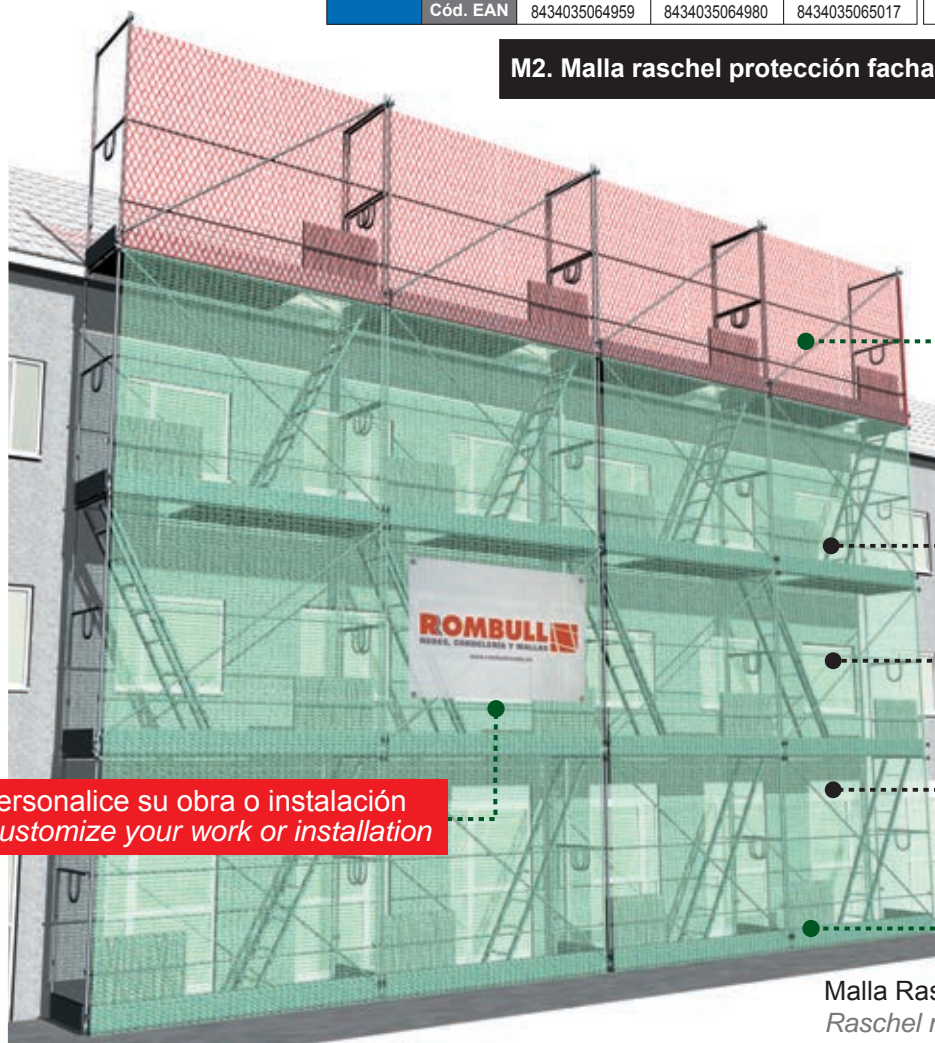

SISTEMA
System **U**

Malla protección
Protection mesh

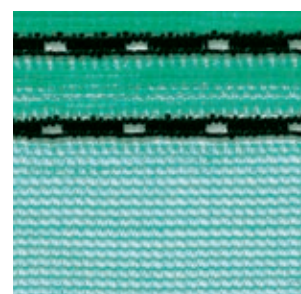

Personalice su obra o instalación
Customize your work or installation

Malla Raschel
Raschel mesh

Ud. Malla raschel protección fachada G6050 Indicación diseño *Indication design*

		3 x 10	3 x 20	3 x 50	6 x 10	6 x 20	6 x 50
Verde	Cód. Prod	501190203111	501190204111	501190205111	501190206111	501190207111	501190208111
	Cód. EAN	8434035056756	8434035056800	8434035056855	8434035056916	8434035056961	8434035057029
Azul	Cód. Prod	501190203222	501190204222	501190205222	501190206222	501190207222	501190208222
	Cód. EAN	8434035056763	8434035056817	8434035056862	8434035056923	8434035056978	8434035057036
Rojo	Cód. Prod	501190203333	501190204333	501190205333	501190206333	501190207333	501190208333
	Cód. EAN	8434035056770	8434035056824	8434035056879	8434035056930	8434035056985	8434035057043
Blanco	Cód. Prod	501190203444	501190204444	501190205444	501190206444	501190207444	501190208444
	Cód. EAN	8434035056787	8434035056831	8434035056886	8434035056947	8434035056992	8434035057050
Amarillo	Cód. Prod	501190203555	501190204555	501190205555	501190206555	501190207555	501190208555
	Cód. EAN	8434035056794	8434035056848	8434035056893	8434035056954	8434035057005	8434035057067



Personalice su obra o instalación
Customize your work or installation

M2. Malla raschel protección fachada G6050	Verde	Azul	Rojo	Blanco	Amarillo
	501190201111	501190201222	501190201333	501190201444	501190201555

Sistema de protección de fachada

Security system of fronts

Página 7 Tarifa. Page 7 Price List.

Ud. Malla raschel protección fachada G6075 Indicación diseño Indication design

		3 x 10	3 x 20	3 x 50	6 x 10	6 x 20	6 x 50
Verde	Cód. Prod	513190203111	513190204111	513190205111	513190206111	513190207111	513190208111
	Cód. EAN	8434035064560	8434035064614	8434035064669	8434035064713	8434035064768	8434035064812
Azul	Cód. Prod	513190203222	513190204222	513190205222	513190206222	513190207222	513190208222
	Cód. EAN	8434035064577	8434035064621	8434035064676	8434035064720	8434035064775	8434035064829
Rojo	Cód. Prod	513190203333	513190204333	513190205333	513190206333	513190207333	513190208333
	Cód. EAN	8434035064584	8434035064638	8434035064683	8434035064737	8434035064782	8434035064836
Blanco	Cód. Prod	513190203444	513190204444	513190205444	513190206444	513190207444	513190208444
	Cód. EAN	8434035064591	8434035064645	8434035064690	8434035064744	8434035064799	8434035064843



Personalice su obra o instalación
Customize your work or installation

M2. Malla raschel protección fachada G6075	Verde	Azul	Rojo	Blanco
	513190201111	513190201222	513190201333	513190201444

Ud. Red mosquitera entramado 6x6

		5 x 10
Verde	Cód. Prod	522190350111
	Cód. EAN	8434035066298
Azul	Cód. Prod	522190350222
	Cód. EAN	8434035066304
Blanco	Cód. Prod	522190350444
	Cód. EAN	8434035066311

M2. Red mosquitera entramado 6x6 G6075	Verde	Azul	Blanco
	522190301111	522190301222	522190301444



Posicionamiento en el trabajo

Work positioning

Página 7 Tarifa. Page 7 Price List.

Las nuevas tecnologías de producción de redes sin nudo, permite la fabricación de redes extremadamente rígidas, estas se colocan en las obras tensándolas para formar una plataforma sobre la cual se pueda caminar.

The new technology of knotless nets production, allows the production of extremely rigid nets. These are installed and tensioned very tightly to provide a rigid platform where walking can be done over.

Posicionamiento en el trabajo Work positioning

Código Producto Product code	Descripción Description	Color Color				
1151090701	M2 RED RP S/NUDO PPM 5MM Q45	11	22	33	44	66



Las redes de Posicionamiento en el Trabajo proporcionan un entorno de trabajo seguro, que da confianza al montador de la estructura o cubierta gracias a 2 ventajas básicas:

1. Los montadores pueden acceder a la misma por cualquier lugar.
2. Este tipo de red no sólo protege al operario que monta la cubierta, sino que también protege de la caída de materiales a los operarios que se encuentran trabajando en niveles inferiores. Esta característica cobra mayor importancia cuando existe un continuo tránsito de personas debajo del nivel en el que se están desarrollando los trabajos.

The Work Positioning nets provide a safe working area, which gives confidence to the installer of the structure or cover thanks to 2 basic advantages:

1. *The installer can gain access to the same structure from any place.*
2. *This type of net does not only protect the worker who installs the covering but, it also protects workers who are working at lower levels from falling objects. These characteristics have major importance when a continued amount of persons in transit are under the working level.*

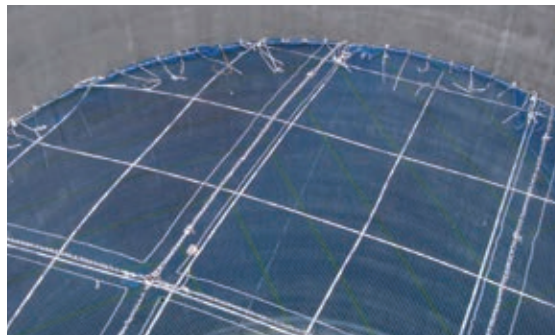
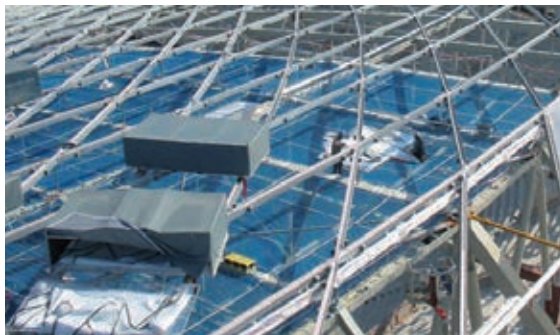

ROMBULL RONETS, S.L. recibió el Premio "a la investigación para la contribución en la seguridad en obra" **POR SU RED DE POSICIONAMIENTO EN EL TRABAJO.**

ROMBULL RONETS, S.L. received a research award for "its WORK POSITIONING NET as a contribution to safety at work"



Bajo forjado Forged under

Página 7 Tarifa. Page 7 Price List.

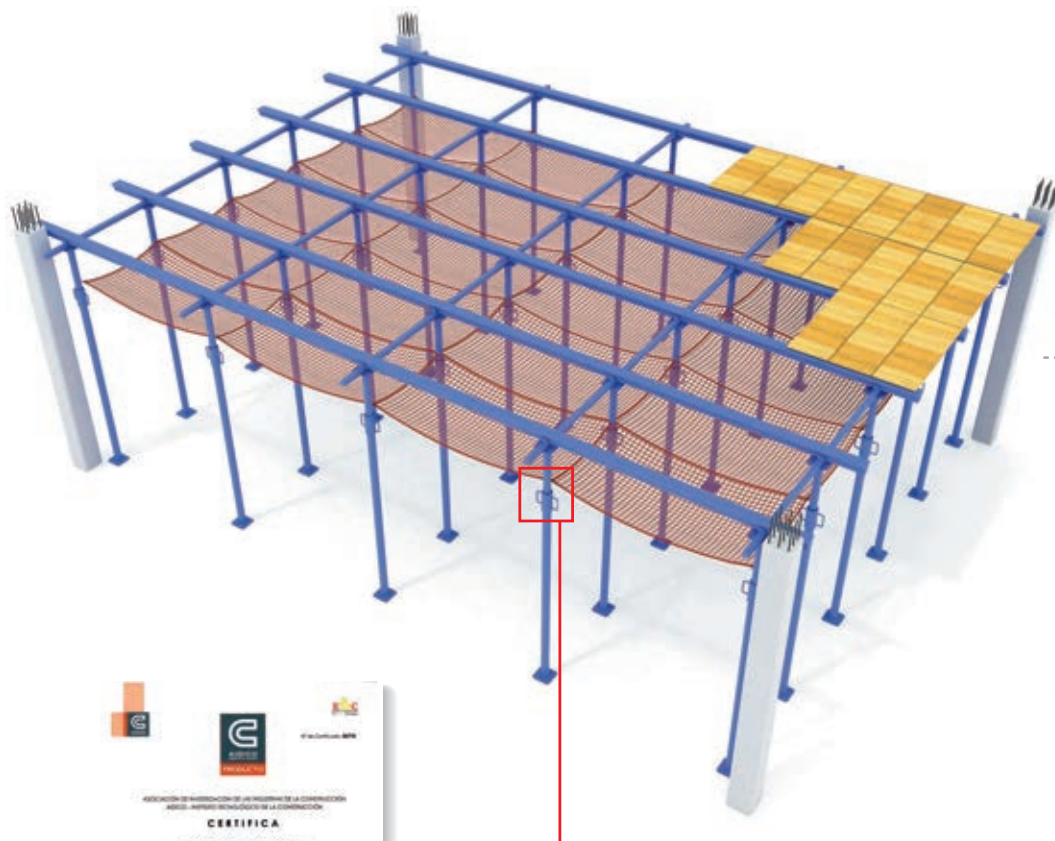

Red de protección para la utilización en forjados en construcción.

Safety net for use in floors under construction.



Bajo forjado *Forged under*

Código Producto Product code	Descripción Description	Color Color
134109110344	M2. RED BF S/NUDO PA 5MM UNE 81652 C Q100	44
134109110644	UD. RED BF S/NUDO PA 5MM UNE 81652 C Q100 1,10 X 10 M	44
134109112644	UD. RED BF S/NUDO PA 5MM UNE 81652 C Q100 2 X 10 M	44

Ganchos *Hooks*

347000000300



Ud. Gancho cincado BF RC 08mm
ut. hook 8mm BF RC

350000000300



Ud. anclaje UNE 81652
Ut. anchorage UNE 81652

Redes de seguridad bajo forjado recuperables

Safety low underwork reusable nets

Rombull, ha desarrollado un nuevo producto que cubre las fuertes exigencias de la norma de redes bajo forjado **UNE 81652**. Las redes bajo forjado fabricadas en Rombull son producidas con la tecnología de Red Sin Nudo y Poliamida de Alta Tenacidad, obteniendo el mejor rendimiento de este tipo de tecnología, gracias a sus características de tenacidad y elongación, de la misma manera se ha creado un nuevo gancho, complemento del sistema de protección colectiva para redes bajo forjado Rombull.

Las redes de seguridad bajo forjado son la protección necesaria durante la fase de montaje de los sistemas de encofrado, el sistema de redes bajo forjado de Rombull permite el libre desplazamiento de los trabajadores a la hora de realizar estos trabajos de encofrado. Con la ventaja de la capacidad de retención amortiguadora, gracias a su capacidad elástica. Este sistema de seguridad está diseñado para su uso exclusivo en sistemas de encofrado soportados por puntales bajo la **Norma EN 1065**. Este sistema de seguridad no está diseñado para ser utilizado en sistemas de una altura inferior a 2.70 metros.

*Rombull Ronets has developed a new product which covers the strong demand that the rule **UNE 81652** establishes for forged under nets.*

The forged under nets are manufactured in Rombull Ronets with the latest technology, net without Knot and High Tenacity Polyamide obtaining the most efficient use thanks to these characteristics of tenacity and elongation. A new anchor has also been created to complement the collective protection system for forged under Rombull Ronets nets.

Forged under safety nets are the needed protection equipment during the process of mantelling formwork systems. Rombull Ronets forged under nets systems permits the free movement of workers while form working, with the advantage of its muffling retention capacity, due to its elasticity properties.

*These safety systems have been designed for their exclusive use in formwork systems supported under the rule **EN 1065**. This safety system has not been developed to be used in systems with a height under 2,70m.*

Clase de Redes Class Networks	Tamaño máximo de malla en mm Maximum mesh size in mm	Energía mínima de rotura KJ Minimum breaking energy KJ
BF A	100	1.5
BF B	100	2.3

CONDICIONES DE USO

Antes de subir al encofrado, verificar que está correctamente montado el sistema de seguridad.

Comprobar los siguientes puntos:

- Que no hay materiales sobre la red, esto impedirá su buen funcionamiento y podrá agravar los accidentes.
- No debe haber materiales apilados por encima de 1 metro del suelo debajo de la red.
- La distancia máxima de caída sobre la red no debe ser superior a 2,30 metros.
- La colocación del sistema de seguridad debe permitir como mínimo una distancia libre al suelo de un metro en el momento de instantánea máxima.

En caso de soportar el sistema una caída se debe sustituir la red que ha entrado en carga por una nueva.

USE CONDITIONS

First of all, check the safety system is correctly fixed.

Check the next points:

- *There are no materials left on the net, this would avoid a good functioning and could also increase the risk of accidents.*
- *There should be no materials left over 1 meter from the floor, below the net.*
- *The maximum length of fall to the net should be no higher than 2,30 meters.*
- *The safety system installation must allow a free distance of 1 meter to the floor.*
- *In case of holding a fall, the net must be replaced by a new one.*

ALMACENAJE

Almacenar en un lugar seco, protegido de la luz solar, temperaturas extremas, productos químicos corrosivos.

STORAGE

Keep in a dry place, protected from direct sunlight, extreme temperatures or corrosive chemical products.

ADVERTENCIAS

Este sistema de redes de seguridad bajo la norma UNE 81652 sistema B, solo se debe montar siguiendo las instrucciones.

WARNINGS

*This safety net system, under the rule **UNE 81652** System B, should only be installed following the instructions.*

CADUCIDAD

La norma UNE 81652 establece una caducidad de las redes de bajo forjado con las especificaciones de esta norma de un año a partir de su fabricación.

EXPIRATION

*The rule **UNE 81652** sets an expiration date for low underwork nets following its specifications of 1 year from its manufacture.*

Cordelería EN 1263-1 Standard EN 1263-1

Para el correcto funcionamiento del sistema de protección colectiva ROMBULL, es necesario el uso de cordelería certificada ROMBULL. Éstos son nuestros principales productos, pudiendo fabricar cuerdas de cualquier tipo color y grosor. Consúltenos. Norma Europea EN 1263-1.

For the correct operation of the ROMBULL collective protection system, it is necessary to use certified ROMBULL rope. These are our main products, being able to produce any colour and thickness strings. Contact us. European Standard EN 1263-1.

Tipos de cuerdas y mallas Rope and mesh types

Cuerda Rope				Resistencia mínima a la tracción Minimum traction resistance (kN)					Sistema System	Notes Notes
Denominación Denomination	Sin extremos Without	Con gaza With bright	Sin gaza W / out	7,5	10	15	20	30		
F		x					x^a		V	Cuerda de atado Tie Rope
G			x				x^a		V	Cuerda de atado Tie Rope
H		x			x^b				V	Cuerda de atado Tie Rope
J			x		x^b				V	Cuerda de atado Tie Rope
K	x							x	S	Cuerda perimetral Border Rope
L		x						x^a	S	Cuerda de atado Tie Rope
M			x					x^a	S	Cuerda de atado Tie Rope
N		x		x					S, T, U, V	Cuerda de unión Coupling Rope
O			x	x					S, T, U, V	Cuerda de unión Coupling Rope
P	x						x		V	Cuerda perimetral Border Rope
R		x				x^b			S	Cuerda de atado Tie Rope
Z			x			x^b			S	Cuerda de atado Tie Rope

^a Si la red se sujeta con una cuerda con un ramal de carga.
If the net is attached with a single rope.

^b Si la red se sujeta con una cuerda con doble ramal de carga.
If the net is attached with a double rope.

Comparativa de características de las fibras Comparative characteristics of the fibers

NOTA: se utiliza nylon como base de 1.0 NOTE: nylon is used as the basis of 1.0

Tipo de Fibra Genérica Generic Fiber Type	Nylon	Poliéster Polyester	Polipropileno Polypropylene
Tenacidad (g/den) ¹ Tenacity (g/den) ¹	7.5 - 10.5	7 - 10	6.5
Elongación ² Elongation ²	15 - 28%	12 - 18%	18 - 22%
Coefficiente de Fricción ³ Coefficient of Friction ³	.12 - .15	.12 - .15	.15 - .22
Punto de Fusión Melting point	425° - 490° F	480° - 500° F	330° F
Temperatura Crítica ⁴ Critical Temperature ⁴	325° F	350° F	250° F
Gravedad Específica Specific Gravity	1.14	1.38	.91

1 Tenacidad: es la medida de resistencia a la rotura de las fibras.

2 Elongación: se refiere al porcentaje de elongación de las fibras hasta la rotura.

3 Coeficiente de Fricción: basado en la tendencia a la rozadura.

4 Temperatura Crítica: se refiere al punto en el que la degradación está causada únicamente por la temperatura.

1 Tenacity is the measurement of the resistance of the fibers to breaking point.

2 Elongation refers to the percentage of elongation of the fibers at break.

3 Coefficient of friction: is based on reluctance to slip or slide.

4 Critical temperature: it refers to the point at which degradation is caused by temperature alone.

Cuerda de unión Coupling rope

Norma Europea EN 1263-1
European Standard EN 1263-1

Página 8 Tarifa. Page 8 Price List.



Cuerda poliamida alta tenacidad Polyamide braided rope

Fabricada en blanco *Manufactured in white*
Presentación en bobina *Presentation on spool*



Código Producto Product code	Código EAN EAN Code	Descripción Description	Resis./KN.	Presentación Presentation
410010000944	8434035028494	UD. CUERDA UNION PA TRENZ 06MM EN1263-1 B/100MTL	7,5	BOBINA



Cuerda poliamida trenzada con alma Polyamide double braided rope

Fabricada en blanco *Manufactured in white*
Presentación en balona *Presentation on reel*



Código Producto Product code	Código EAN EAN Code	Descripción Description	Resis./KN.	Presentación Presentation
479710001044	8434035052239	UD. CUERDA PA TRENZ C/ALMA 06MM EN1263-1/200MTL	7,5	BALONA



Cuerda atado sistema V uso doble Tie rope V system dual use

Norma Europea EN 1263-1
European Standard EN 1263-1

Página 8 Tarifa. Page 8 Price List.



Cuerda trenzada polipropileno con alma Polypropylene double braided rope

Fabricada en blanco *Manufactured in white*
Presentación en balona *Presentation on reel*



Código Producto Product code	Código EAN EAN Code	Descripción Description	Resis./KN.	Presentación Presentation
479612001044	8434035052208	UD. CUERDA PPM TRENZ C/ALMA 08MM EN1263-1/200MTL	10	BALONA



Cuerda cableada polipropileno Polypropylene twisted rope

Fabricada en blanco *Manufactured in white*
Presentación en rollo *Presentation on roll*



Código Producto Product code	Código EAN EAN Code	Descripción Description	Resis./KN.	Presentación Presentation
479314000944	8434035052185	UD. CUERDA PPM CABLEADA 10MM EN1263-1/100MTL	10	ROLLO

Cuerda atado sistema S uso doble

Tie rope S system dual use

Norma Europea EN 1263-1
European Standard EN 1263-1

Página 8 Tarifa. Page 8 Price List.



Cuerda trenzada polipropileno

Polypropylene braided rope

Fabricada en blanco *Manufactured in white*
Presentación en rollo *Presentation on roll*



Código Producto Product code	Código EAN EAN Code	Descripción Description	Resis./KN.	Presentación Presentation
479014000944	8434035052154	UD. CUERDA PPM TRENZ 10MM EN1263-1/100MTL	15	ROLLO



Cuerda trenzada poliéster

Polyester braided rope

Fabricada en blanco *Manufactured in white*
Presentación en balona *Presentation on reel*



Código Producto Product code	Código EAN EAN Code	Descripción Description	Resis./KN.	Presentación Presentation
479212001444	8434035052178	UD. CUERDA PES TRENZ 08MM EN1263-1/500MTL BLANCO	15	BALONA



Cuerda poliamida trenzada con alma

Polyamide double braided rope

Fabricada en blanco *Manufactured in white*
Presentación en balona *Presentation on reel*



Código Producto Product code	Código EAN EAN Code	Descripción Description	Resis./KN.	Presentación Presentation
479712001044	8434035052246	UD. CUERDA PA TRENZ C/ALMA 08MM EN1263-1/200MTL	15	BALONA



Cuerda cableada polipropileno

Polypropylene twisted rope

Fabricada en blanco *Manufactured in white*
Presentación en rollo *Presentation on roll*



Código Producto Product code	Código EAN EAN Code	Descripción Description	Resis./KN.	Presentación Presentation
479316000944	8434035052192	UD. CUERDA PPM CABLE 12MM EN1263-1/100MTL	15	ROLLO

Otras medidas y presentaciones consúltenos, nos adaptamos a sus necesidades, somos fabricantes. En los pesos y resistencias de la cordelería puede existir una variación de +/-5%.

Other sizes and presentations please contact us, we adapt to your needs, we are manufacturers. In weights and resistance of the rope may be a variation of +/-5%.

Cuerda atado sistema V

Tie rope V system

Norma Europea EN 1263-1
European Standard EN 1263-1

Página 8-9 Tarifa. Page 8-9 Price List.



Cuerda trenzada poliamida

Polyamide braided rope

Fabricada en blanco *Manufactured in white*
Presentación en rollo *Presentation on roll*



Código Producto Product code	Código EAN EAN Code	Descripción Description	Resis./KN.	Presentación Presentation
410014000944	8434035028524	UD. CUERDA ATADO PA TRENZ 10MM EN1263-1/100MTL	20	ROLLO



Cuerda cableada poliéster

Polyester twisted rope

Fabricada en blanco *Manufactured in white*
Presentación en rollo *Presentation on roll*



Código Producto Product code	Código EAN EAN Code	Descripción Description	Resis./KN.	Presentación Presentation
411014000944	8434035028616	UD. CUERDA ATADO PES CABLE 10MM EN1263-1/100MTL	20	ROLLO



Cuerda cableada poliamida

Polyamide twisted rope

Fabricada en blanco *Manufactured in white*
Presentación en rollo *Presentation on roll*



Código Producto Product code	Código EAN EAN Code	Descripción Description	Resis./KN.	Presentación Presentation
430014000944	8434035040397	UD. CUERDA ATADO PA CABLE 10MM EN1263-1/100MTL	20	ROLLO

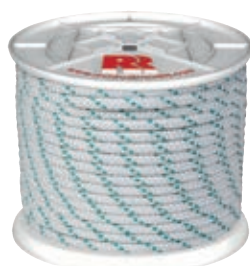

Cuerda trenzada polipropileno con alma

Polypropylene double braided rope

Fabricada en blanco *Manufactured in white*
Presentación en balona *Presentation on reel*



Código Producto Product code	Código EAN EAN Code	Descripción Description	Resis./KN.	Presentación Presentation
479616000944	8434035052215	UD. CUERDA PPM TRENZ C/ALMA 12MM EN1263-1/100MTL	20	BALONA



Cuerda trenzada poliamida con alma

Polyamide double braided rope

Fabricada en blanco *Manufactured in white*
Presentación en balona *Presentation on reel*



Código Producto Product code	Código EAN EAN Code	Descripción Description	Resis./KN.	Presentación Presentation
479714000944	8434035052253	UD. CUERDA PA TRENZ C/ALMA 10MM EN1263-1/100MTL	20	BALONA



Cuerda fibra

Fiber rope

Fabricada en blanco *Manufactured in white*
Presentación en rollo *Presentation on roll*



Código Producto Product code	Código EAN EAN Code	Descripción Description	Resis./KN.	Presentación Presentation
455014000944	8434035047969	UD. CUERDA DE FIBRA ISO 1140 A 10 PA 2/100MTL	20	ROLLO

Otras medidas y presentaciones consúltenos, nos adaptamos a sus necesidades, somos fabricantes. En los pesos y resistencias de la cordelería puede existir una variación de +/-5%.

Other sizes and presentations please contact us, we adapt to your needs, we are manufacturers. In weights and resistance of the rope may be a variation of +/-5%.

Cuerda atado sistema S

Tie rope S system

Norma Europea EN 1263-1
European Standard EN 1263-1

Página 10 Tarifa. Page 10 Price List.



Cuerda trenzada poliamida

Polyamide braided rope

Fabricada en blanco *Manufactured in white*
Presentación en rollo *Presentation on roll*



Código Producto Product code	Código EAN EAN Code	Descripción Description	Resis./KN.	Presentación Presentation
410017000944	8434035028579	UD. CUERDA ATADO PA TRENZ 14mm EN 1263-1/100MTL	30	ROLLO



Cuerda cableada poliéster

Polyester twisted rope

Fabricada en blanco *Manufactured in white*
Presentación en rollo *Presentation on roll*



Código Producto Product code	Código EAN EAN Code	Descripción Description	Resis./KN.	Presentación Presentation
411017000944	8434035028685	UD.CUERDA ATADO PES CABLE 14MM EN1263-1/100MTL	30	ROLLO



Cuerda cableada poliamida

Polyamide twisted rope

Fabricada en blanco *Manufactured in white*
Presentación en rollo *Presentation on roll*



Código Producto Product code	Código EAN EAN Code	Descripción Description	Resis./KN.	Presentación Presentation
430017000944	8434035040441	UD. CUERDA ATADO PA CABLEADA 14MM EN 1263-1/100MTL	30	ROLLO



Cuerda trenzada poliéster con alma

Polyester double braided rope

Fabricada en blanco *Manufactured in white*
Presentación en balona *Presentation on reel*



Código Producto Product code	Código EAN EAN Code	Descripción Description	Resis./KN.	Presentación Presentation
450024000944	8434035046436	UD. CUERDA LV PES 15MM TRENZ C/ALMA/100MTL	30	BALONA

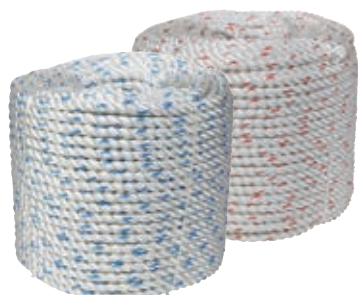
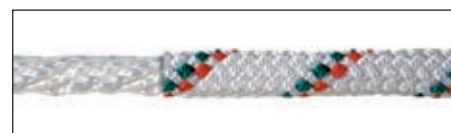

Cuerda fibra

Fiber rope

Fabricada en blanco *Manufactured in white*
Presentación en rollo *Presentation on roll*



Código Producto Product code	Código EAN EAN Code	Descripción Description	Resis./KN.	Presentación Presentation
455016000944	8434035047990	UD. CUERDA DE FIBRA ISO 1140 A 12 PA 2/100MTL	30	ROLLO

Otras medidas y presentaciones consúltenos, nos adaptamos a sus necesidades, somos fabricantes. En los pesos y resistencias de la cordelería puede existir una variación de +/-5%.

Other sizes and presentations please contact us, we adapt to your needs, we are manufacturers. In weights and resistance of the rope may be a variation of +/-5%.

Static 10,5

Página 10 Tarifa. Page 10 Price List.



Cuerda semiestática para uso profesional poco intensivo, excelente relación calidad precio. No es necesario mojarla antes de usar, encogida en fábrica. De la bobina directa a la vertical.

Semi-static rope for professional low intensive use, excellent relation quality-price. No need to wet it before use, shranked at factory. From spool direct to vertical.

Cuerda profesional (EN-1891) Semiestática tipo A Professional Rope (EN-1891) semi-static type A

Fabricada en blanco *Manufactured in white*
Presentación en balona *Presentation on ball*

Código Producto Product code	Descripción Description
476028001044	UD.CUERDA STATIC EN1891 10,5MM CONTRA /200M

Simple Lanyard

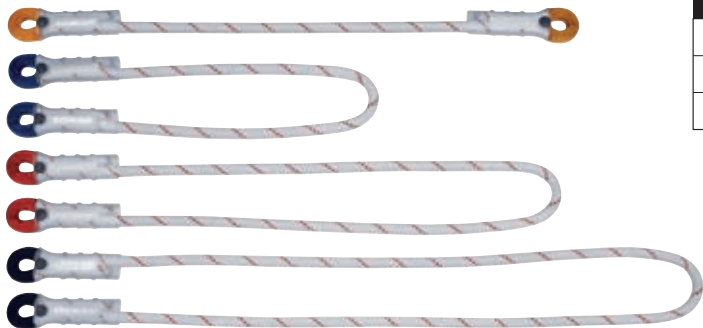

Código Producto Product code	Descripción Description
476028000444	UD.CABO DE ANCLAJE SIMPLE LANYARD T22KN 60CMS
476028000544	UD.CABO DE ANCLAJE SIMPLE LANYARD T22KN 80CMS
476028000644	UD.CABO DE ANCLAJE SIMPLE LANYARD T22KN 120CMS



Doble Lanyard

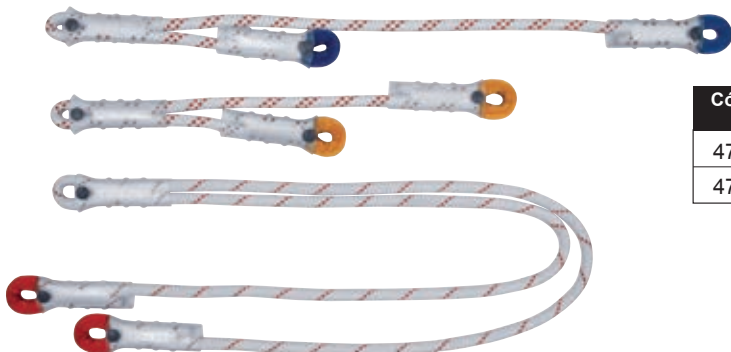

Código Producto Product code	Descripción Description
476028000744	UD.CABO DE ANCLAJE DOBLE LANYARD T22KN 25/65CMS
476028000844	UD.CABO DE ANCLAJE DOBLE LANYARD T22KN 100/100CMS

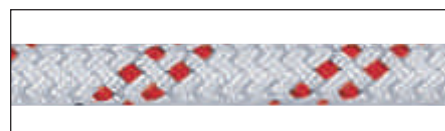

Conservación:

Con la finalidad de prolongar la vida útil de las redes de seguridad y sus accesorios y conservar las propiedades de las mismas, siga las siguientes recomendaciones para su conservación:

- Las redes se deben almacenar y conservar en lugares secos.
- Las redes no deben de almacenarse en lugares cerca de fuentes de calor ni donde se realicen trabajos de soldaduras. □
- Se debe vigilar que no estén en contacto con sustancias agresivas o que pudieran perjudicar a la red. □
- Deben estar protegidas de la acción directa y continuada del sol.
- Se recomienda no sacar la red de la bolsa en que es suministrada hasta el momento de su utilización.

Conservation:

In order to extend the life of the safety net and its accessories, and to preserve its properties, follow these recommendations:

- *The nets must be stored in a dry place.*
- *The nets should neither be stored near heated places nor where welding jobs are being done.*
- *Someone must supervise that the nets are not in contact with aggressive substances or substances that could damage the net.*
- *The nets must be protected from direct and continuous sunlight.*
- *It is recommended not removing the net from its bag until the moment of use.*

Mantenimiento:

Para el correcto mantenimiento de la red será necesario realizar inspecciones visuales sobre la red, tanto en mallas como en las cuerdas que forman el elemento de protección. En caso de encontrar anomalías o desperfectos susceptibles de reparación le recomendamos que se ponga en contacto con el fabricante para su asesoramiento, esto garantizará un correcto mantenimiento de la red.

Dentro de este apartado, y como uno de los más importantes de este manual se encuentran las revisiones y controles de calidad. Toda red de seguridad debe llevar su etiqueta y sus Cuerdas testigo, las cuales facilitarán al fabricante las condiciones necesarias para realizar análisis sobre las mismas y comprobar que la red continúa disfrutando de las propiedades necesarias para poder ser utilizada nuevamente.

Maintenance:

For the correct maintenance of the net it will be necessary to make visual inspections on the net, including meshes and the ropes that form the element of protection. In case of finding any Abnormalities or manufacture defects, we recommend you contacting the manufacturer to advise you; this will guarantee a correct maintenance of the net.

In this section, and as one of the most important things in this manual, you can find the revisions and quality controls. Every safety net has to have its label and test ropes, which will facilitate to the manufacturer the right conditions to perform an analysis on the net and prove that the net still has the necessary properties that enables it to be used again.

Inspección de redes de seguridad:

Durante el tiempo de uso de la red se deberán realizar una serie de inspecciones periódicas con el objeto de detectar desperfectos que puedan afectar el correcto funcionamiento de la red, tales como:

- Roturas o desfibrados de mallas de la red.
- Roturas o desfibrados de la cuerda perimetral.
- Las uniones de la cuerda perimetral a los puntos de anclaje.
- Las uniones entre las redes.
- El estado de otros elementos utilizados conjuntamente con la red como los cables, tensores y mosquetones.

Safety net inspection:

During the time of use of the net, a series of periodical inspections must be completed with the purpose of detecting any manufacture defects that could affect the correct use of the net, including:

- *Mesh of net damaged or unraveled.*
- *Border rope damaged or unraveled.*
- *The joining of the border rope to the anchorage points.*
- *The nets joining.*
- *The state of other elements also used with the net like cables, tensors, and carabineers.*

Además de estos puntos se tendrán en cuenta los siguientes aspectos:

- La red deberá estar limpia de objetos cortantes, punzantes y abrasivos (grasa, madera, hormigón, plásticos, clavos u otros objetos que la puedan dañar).
- Cuando se produzca una rotura en las mallas que componen la red, ésta se deberá desmontar y sustituir, o en su defecto se colocará otro paño nuevo cosido sobre la zona deteriorada.
- La inspección y sustitución de las redes en obra deberá ser realizada por personal adecuadamente instruido. □
- Una red de seguridad que haya evitado la caída de una persona u objeto solo podrá ser utilizada de nuevo tras haber sido revisada e inspeccionada por personal competente.

Si tiene dudas sobre la inspección de las redes, póngase en contacto con su proveedor o fabricante para su asesoramiento profesional.

Apart from these inspections, the following aspects will also be taken in to account:

- *The net must be free of sharp and abrasive objects (grease, wood, concret, plastic, nails, or other objects that could damage the net).*
- *When a breakage occurs in the mesh that composes the net, this must be dismantled and replaced or in its defect new netting cloth will be placed and sewn over the damaged area.*
- *The inspection and replacement of nets on construction site must be done by professional and highly professional.*
- *A safety net that has prevented the fall of a person or object will be able to be used again after being checked by competent personnel.*

If you have any questions about the inspection of the nets, contact your supplier or manufacturer for professional advice.

Sustitución:

La sustitución de la red se ha de llevar a cabo en el momento en que se produzca el deterioro de la misma. Este deterioro puede ser debido a diferentes factores que le afecten durante el uso de la red comentados en el punto anterior o por el paso del tiempo, como la degradación que se produce por efecto de la radiación solar.

Con el fin de determinar el grado de envejecimiento sufrido por la red, se realizan los ensayos sobre cuerdas o mallas de ensayo. Pasado un año desde la fecha de fabricación, indicada en la etiqueta de la red, se procederá al envío de la cuerda de ensayo señalada como "Cuerda de ensayo nº1" al fabricante de la red para que este proceda a realizar pruebas sobre la misma, si la fuerza de rotura de la cuerda de malla es igual o superior a la señalada a la etiqueta, la red podrá ser utilizada durante un año más. De igual manera se procederá al finalizar el segundo año de uso, con la "Cuerda de ensayo nº2".

Por lo que la sustitución de las redes de seguridad se realizará en los siguientes supuestos:

- a) Cuando tras haber soportado la caída de una persona u objeto pesado, la inspección de red por personal competente así lo aconseje.
- b) Cuando al realizar las pruebas sobre las cuerdas de ensayo, el resultado no sea el adecuado.

Los reglamentos particulares de **AENOR** y **AIDICO**, establece que las redes certificadas bajo su normativa tienen una caducidad de un año.

Replacement:

The replacement of the net has to be done at the moment when the deterioration of the same occurs. This damage can be caused by different factors that affect the net during its use mentioned on the previous point or by the ageing and the degradation caused by the net exposure to sunlight.

In order to determine the degree of deterioration suffered by the net, tests are made on the test ropes and test meshes. After a year from manufacturing date, indicated on the label on the net, will proceed to sending the test rope named as "Test rope nº 1" to the net manufacturer to perform tests on the rope/s. If the mesh rope´s breaking strength is equal or greater than the one marked on the label, the net will be ready to be used during one more year. Following the same steps, will proceed again when the second year of use is completed, sending "Test rope nº 2" to perform testing.

This means that the replacement of the safety nets will be completed when:

- a) *After having withstand the fall of a person or a heavy object and when the net inspection done by competent personnel advises to do so.*
- b) *After making the tests on the test ropes, the result is not the appropriate.*

*The characteristic regulation **AENOR** & **AIDICO**, establishes that a net certified under its normative has a year of expiration.*

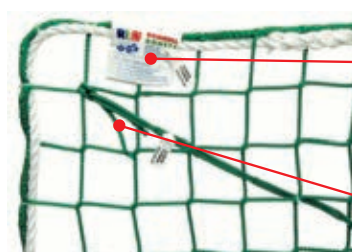

Etiqueta de identificación precintada
Identification label sealed

Hilos de prueba con precinto numerado
Test yarns are sealed and numbered

Etiqueta:

Todas nuestras redes llevan bridas identificativas y una etiqueta donde aparecen, además de la normativa que cumple y características mecánicas de la misma, la fecha de fabricación y la fecha donde hay que hacer el próximo ensayo.

Label:

All of our nets have identifying seals and labels which appears, in addition to the regulations regarding mechanical characteristics of the net, the manufacturing date and the date indicating when next test is due.

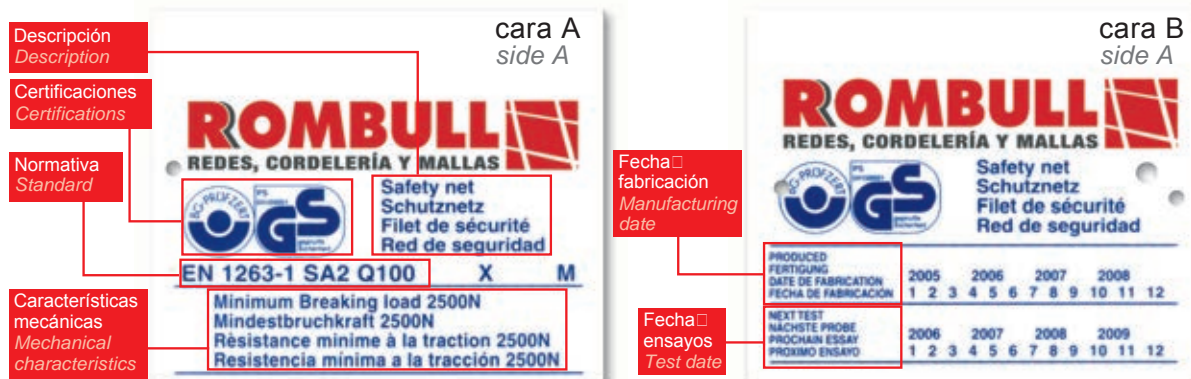

Una vez que la red alcanza la fecha indicada en su etiqueta como **PRÓXIMO ENSAYO**, se le extrae la **CUERDA TESTIGO**, sobre la que se realizan diferentes tests para comprobar la posible pérdida de energía que puede haber ocasionado el uso y la acción del medio ambiente sobre la red.

Si la cuerda testigo supera las pruebas satisfactoriamente, la red a la que pertenece podrá ser utilizada durante otro año, obteniendo de este modo la **ETIQUETA DE RENOVACIÓN**.

Once the net reaches the date indicated on the label as **NEXT TEST**, you must remove the **WITNESS MESH**, to which different test are performed to verify the possible loss of strength caused by uses and environment. If the witness rope passes satisfactorily the test, the net to which it belongs will be able to be used for another year by obtaining the **RENEWABLE LABEL**.

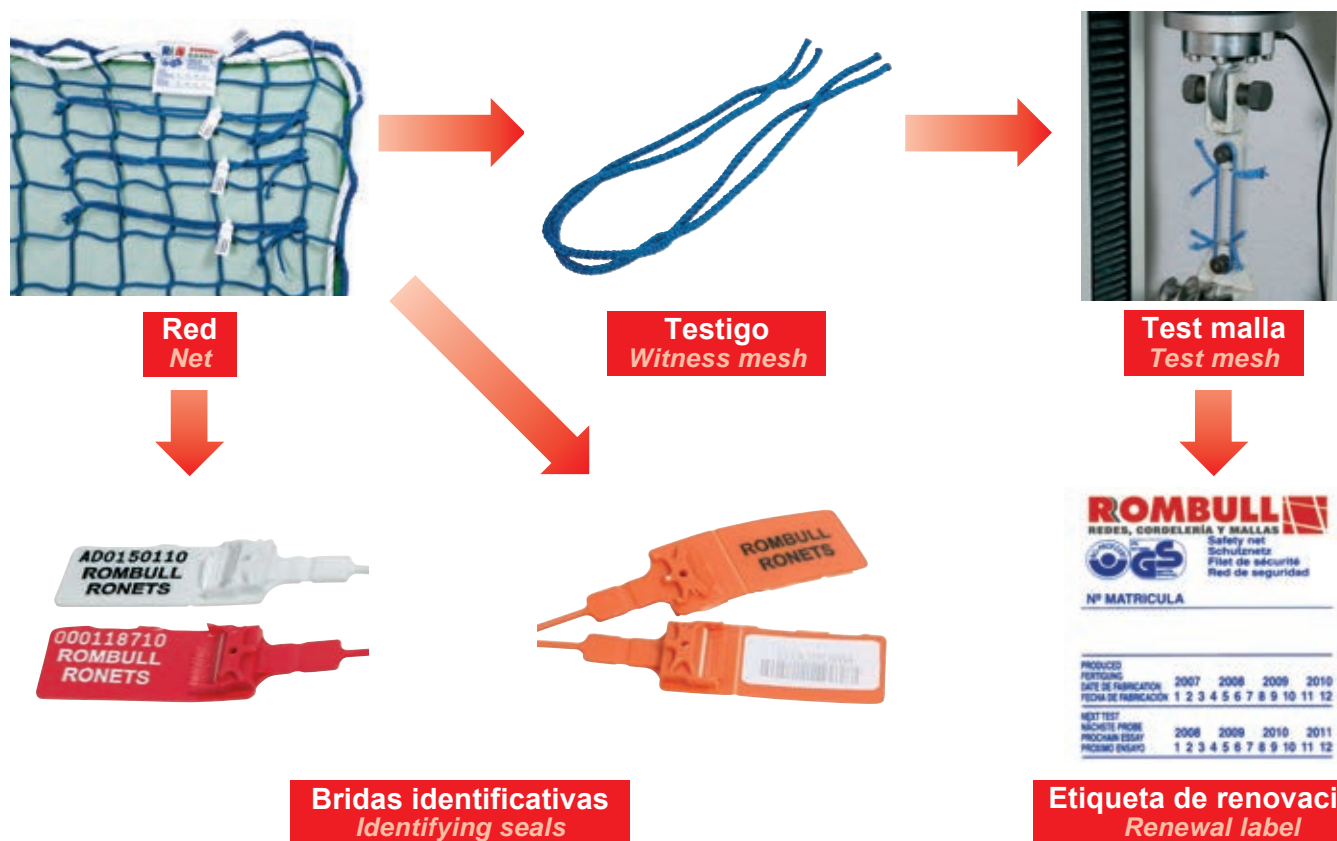

Opcional: bridas con código de barras

En nuestro compromiso por mejorar nuestro servicio y facilitarle su trabajo, hemos desarrollado un novedoso **SISTEMA DE IDENTIFICACIÓN DIGITAL** para las redes, gracias al cual usted podrá conocer en cada momento la localización y colocación exacta de cada una de sus redes.

Optional: seals with bar code

In our commitment to improve our service and facilitate your work, we have developed a new **SYSTEM OF DIGITAL IDENTIFICATION** for the nets, thanks to which you will be able to know the location and exact instalation of each of your nets in every moment.

Acabados y accesorios *Finishing and accessories*

Página 11 Tarifa. Page 11 Price List.

Acabado 1 *Finishing 1*



Red al rombo con orillado manual
Diamond mesh net with hand made selvage

Acabado 2 *Finishing 2*



Red al cuadro
Square net

Acabado 3 *Finishing 3*



Red al cuadro con guardacabo en Gaza
Square net with thimble in loop

Acabado 4 *Finishing 4*



Red al cuadro con red anticascotes
Square net with unravelling net

Acabado 5 *Finishing 5*



Red al cuadro con mosquitera
Square net with scaffolding covers

Acabado 6 *Finishing 6*



Red al cuadro
Square net

Acabado 7 *Finishing 7*



Red al cuadro con mosquitera
Square net with scaffolding covers

Acabado 8 *Finishing 8*



Red al cuadro a soporte
Square net tied to a support

Acabado 9 *Finishing 9*



Red al cuadro cierre Toggle
Square net with Toggle system

Acabado 10 *Finishing 10*



Red al cuadro a soporte con GSV
Square net with GSV system

Acabado 11 *Finishing 11*



Red al cuadro a Rodapie
Skirting square net

Acabados y accesorios *Finishing and accessories*

Página 11 Tarifa. Page 11 Price List.

Rombull-Ronets, S.L. proporciona, además de redes de la más alta calidad, todos los accesorios y sujeciones necesarias para su correcta y segura fijación.

Rombull-Ronets, S.L. offers, besides high quality nets, all the accessories and fastening systems for the correct and secure fixation.



317010000200
Cables 4X6 *Cables 4X6*
317009000200
Cables 3X5 *Cables 3X5*
317007000200
Cables 2X4 *Cables 2X4*



322013000300
Ud. mosquetón bombero 9mm
Ut. carabineer 9mm



318010000300
Ud. tensor mediano 6mm
Ut. medium tensor 6mm
318012000300
Ud. tensor mediano 8mm
Ut. medium tensor 8mm



319009000300
Ud. sujetacables 3/16
Ut. clip 3/16



347000000300
Ud. Gancho cincado BF RC 08mm
Ut. hook 8mm BF RC



320017000300
Ud. guardacabos corazón 14mm
Ut. thimble 14mm

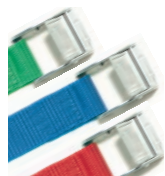

3240000003
Ud. cierre GSV
Ut. GSV lock



346014000300
Ud. anclaje ASR-10 mm
Ut. anchorage ASR-10 mm

346012000300
Ud. anclaje ASR-08 mm
Ut. anchorage ASR-08 mm



3250000003
Ud. cierre Toogle
Ut. Toggle lock



REDES DE DEPORTE

SPORTS NET



ROMBULL
REDES, CORDELERÍA Y MALLAS

Fútbol 11 Football 11

Medidas Size 7,50 x 2,50 x 1,20 x 2,50m

Página 14 Tarifa. Page 14 Price List.

Norma Europea
EN-748

FÚTBOL 11
Con cuerda de
tensión 6/8 mm Ø
With tension rope 6/8 mm Ø

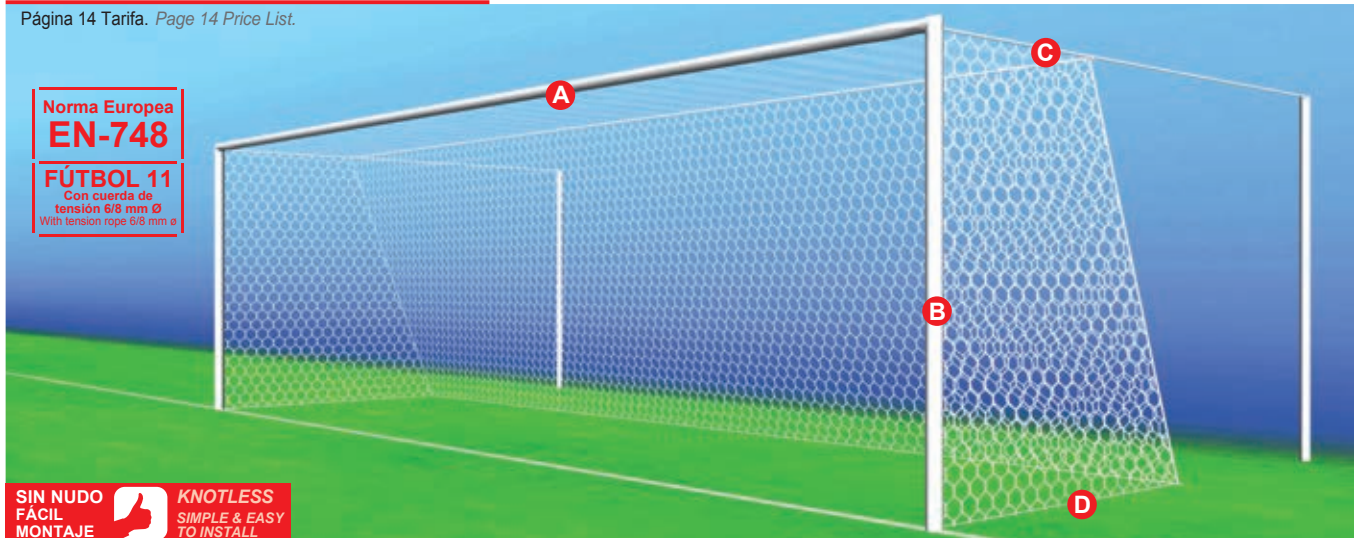

SIN NUDO
FÁCIL
MONTAJE



KNOTLESS
SIMPLE & EASY
TO INSTALL

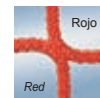
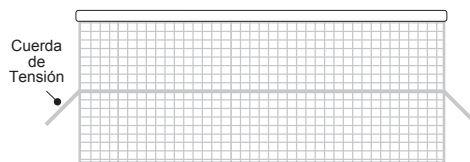
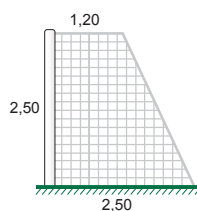
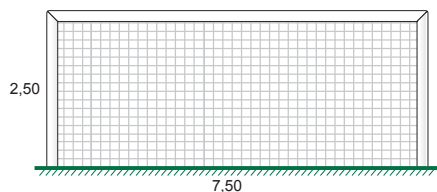

Fútbol 11 Football 11

Medidas Size 7,50 x 2,50 x 1,20 x 2,50m

Código Producto Product code	Descripción Description	Medidas Mesh size				Color Color
		A	B	C	D	

Redes sin nudo polipropileno Polypropylene knotless netting

2101050804	JG. FÚTBOL 11 PPM 3MM M50	7,50	2,50	1,20	2,50	11	22	33	44	55	66
2101051104	JG. FÚTBOL 11 PPM 3MM M100	7,50	2,50	1,20	2,50	11	22	33	44	55	66
2101051204	JG. FÚTBOL 11 PPM 3MM M120	7,50	2,50	1,20	2,50	11	22	33	44	55	66
2101070804	JG. FÚTBOL 11 PPM 4MM M50	7,50	2,50	1,20	2,50	11	22	33	44	55	66
2101071104	JG. FÚTBOL 11 PPM 4MM M100	7,50	2,50	1,20	2,50	11	22	33	44	55	66
2101071204	JG. FÚTBOL 11 PPM 4MM M120	7,50	2,50	1,20	2,50	11	22	33	44	55	66
2101071204	JG. FÚTBOL 11 PPM 4MM M120 BICOLOR	7,50	2,50	1,20	2,50	1/4	2/4	3/4		5/6	4/6
							2/3	3/6		2/5	
2101091104	JG. FÚTBOL 11 PPM 5MM M100	7,50	2,50	1,20	2,50	11	22	33	44	55	66
2101072904	JG. FÚTBOL 11 PPM 4MM HEX 50 BICOLOR	7,50	2,50	1,20	2,50	1/4	2/4	3/4		5/6	4/6
							2/3	3/6		2/5	
2101072204	JG. FÚTBOL 11 PPM 4MM HEX 120	7,50	2,50	1,20	2,50				44		
2101072204	JG. FÚTBOL 11 PPM 4MM HEX 120 BICOLOR	7,50	2,50	1,20	2,50	1/4	2/4	3/4		5/6	4/6
							2/3	3/6		2/5	

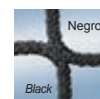
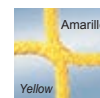

*CONSULTAR COMBINACIONES
*Ask about combinations



Red nudo 3,5 mm.



Red nudo 4,5 mm.

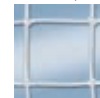

Hexagonal Bicolor



Redes con nudo poliéster Poliester knotted netting

2105061504	JG. FÚTBOL 11 PES 3,5MM M150	7,50	2,50	1,20	2,50				44		
2105061104	JG. FÚTBOL 11 PES 3,5MM M100	7,50	2,50	1,20	2,50				44		
2105061204	JG. FÚTBOL 11 PES 3,5MM M120	7,50	2,50	1,20	2,50				44		

Redes con nudo poliamida Polyamide knotted netting

2102061204	JG. FÚTBOL 11 PA 3,5MM M120	7,50	2,50	1,20	2,50				44		
2102081204	JG. FÚTBOL 11 PA 4,5MM M120	7,50	2,50	1,20	2,50				44		

Si no encuentra la red que necesita, consúltenos, se la podemos hacer a medida. If you don't find the net you need, please contact us we can customize them for you.

Fútbol 11 Football 11

Medidas Size 7,50 x 2,50 x 2,00 x 2,00m

Página 15 Tarifa. Page 15 Price List.

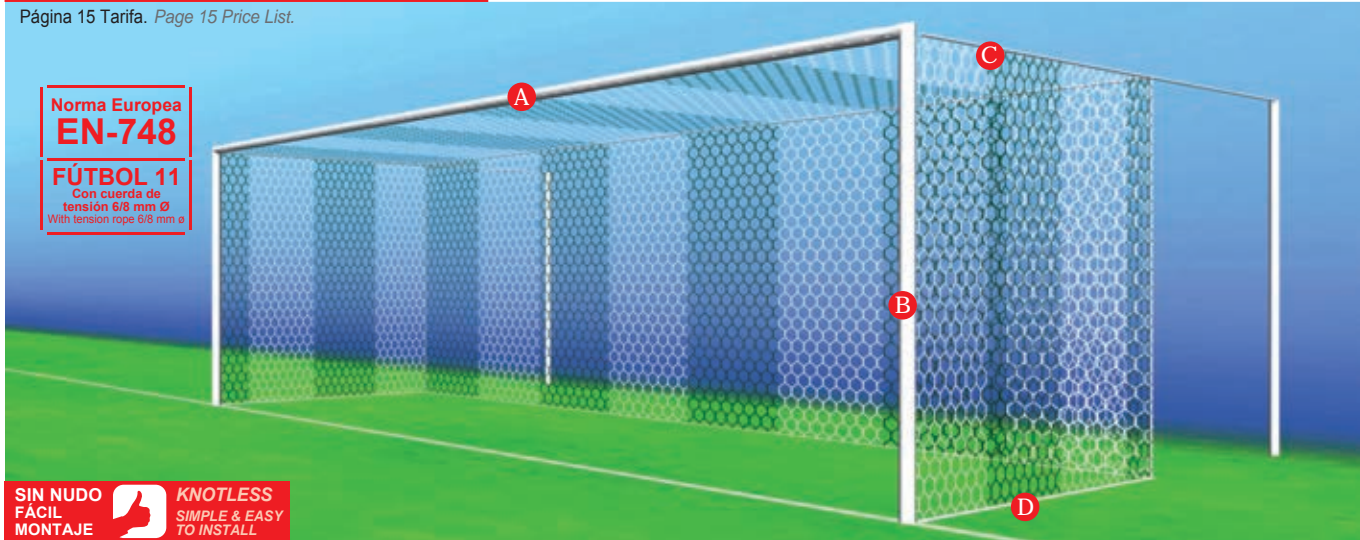

REDES DE DEPORTE SPORTS NET

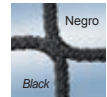
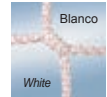
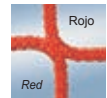
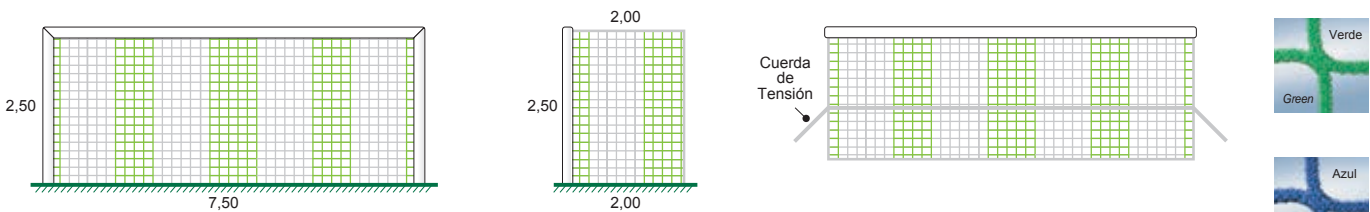

*CONSULTAR COMBINACIONES



Fútbol 11 Football 11

Medidas Size 7,50 x 2,50 x 2,00 x 2,00m

Código Producto Product code	Descripción Description	Medidas Mesh size				Color Color
		A	B	C	D	

Redes sin nudo polipropileno Polypropylene knotless netting

2101050809	JG. FÚTBOL 11 PPM 3MM M50	7,50	2,50	2,00	2,00	11	22	33	44	55	66
2101051109	JG. FÚTBOL 11 PPM 3MM M100	7,50	2,50	2,00	2,00	11	22	33	44	55	66
2101051209	JG. FÚTBOL 11 PPM 3MM M120	7,50	2,50	2,00	2,00	11	22	33	44	55	66
2101070809	JG. FÚTBOL 11 PPM 4MM M50	7,50	2,50	2,00	2,00	11	22	33	44	55	66
2101071109	JG. FÚTBOL 11 PPM 4MM M100	7,50	2,50	2,00	2,00	11	22	33	44	55	66
2101071209	JG. FÚTBOL 11 PPM 4MM M120	7,50	2,50	2,00	2,00	11	22	33	44	55	66
2101071209	JG. FÚTBOL 11 PPM 4MM M120 BICOLOR	7,50	2,50	2,00	2,00	1/4	2/4	3/4	5/6	4/6	
						2/3	3/6	2/5			
2101091109	JG. FÚTBOL 11 PPM 5MM M100	7,50	2,50	2,00	2,00	11	22	33	44	55	66
2101072909	JG. FÚTBOL 11 PPM 4MM HEX 50	7,50	2,50	2,00	2,00				44		
2101072909	JG. FÚTBOL 11 PPM 4MM HEX 50 BICOLOR	7,50	2,50	2,00	2,00	1/4	2/4	3/4	5/6	4/6	
						2/3	3/6	2/5			
2101072209	JG. FÚTBOL 11 PPM 4MM HEX 120	7,50	2,50	2,00	2,00				44		
2101072209	JG. FÚTBOL 11 PPM 4MM HEX 120 BICOLOR	7,50	2,50	2,00	2,00	1/4	2/4	3/4	5/6	4/6	
						2/3	3/6	2/5			

Redes con nudo poliéster Polyester knotted netting

2105061109	JG. FÚTBOL 11 PES 3,5MM M100	7,50	2,50	2,00	2,00				44		
2105061209	JG. FÚTBOL 11 PES 3,5MM M120	7,50	2,50	2,00	2,00				44		
2105061509	JG. FÚTBOL 11 PES 3,5MM M150	7,50	2,50	2,00	2,00				44		

Redes con nudo poliamida Polyamide knotted netting

2102061209	JG. FÚTBOL 11 PA 3,5MM M120	7,50	2,50	2,00	2,00				44		
2102081209	JG. FÚTBOL 11 PA 4,5MM M120	7,50	2,50	2,00	2,00				44		

Si no encuentra la red que necesita, consúltenos, se la podemos hacer a medida. If you don't find the net you need, please contact us we can customize them for you.

Fútbol 11 Football 11

Medidas Size 7,50 x 2,50 x 1,00 x 2,10m

Página 16 Tarifa. Page 16 Price List.

Norma Europea
EN-748

FÚTBOL 11
Con cuerda de
tensión 6/8 mm Ø
With tension rope 6/8 mm ø

SIN NUDO
FÁCIL
MONTAJE



KNOTLESS
SIMPLE & EASY
TO INSTALL

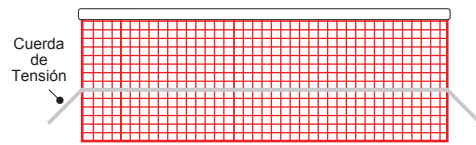
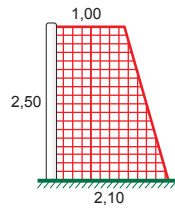
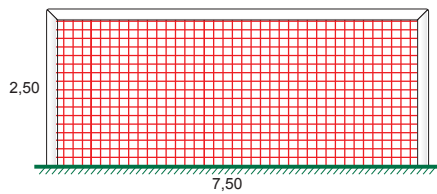
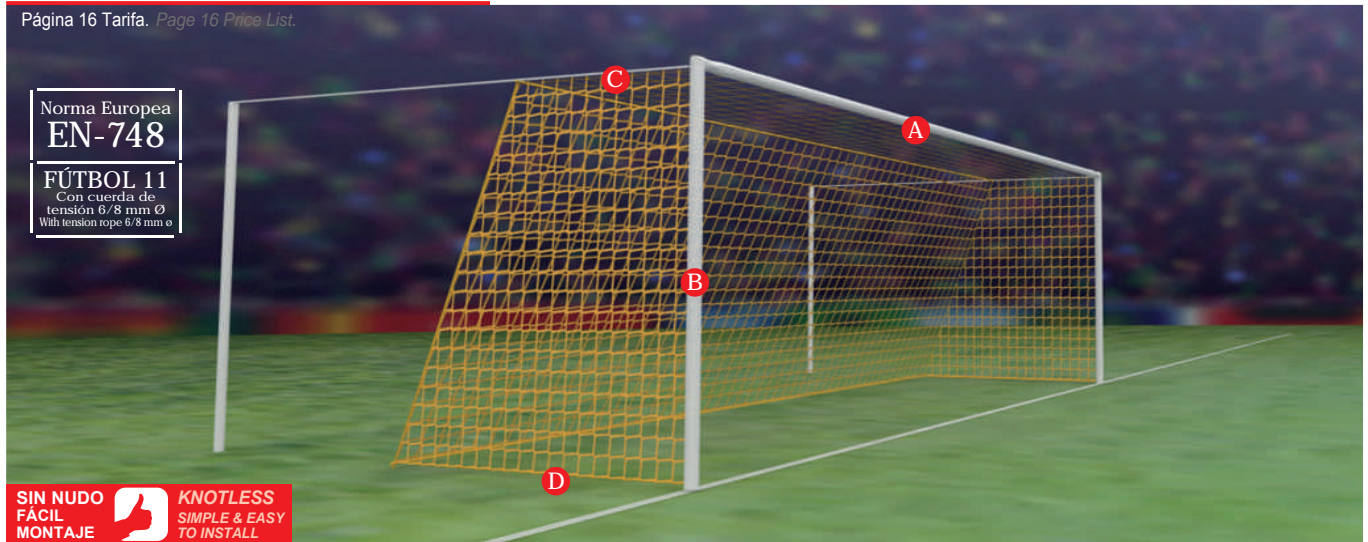

Fútbol 11 Football 11

Medidas Size 7,50 x 2,50 x 1,00 x 2,10m

Código Producto Product code	Descripción Description	Medidas Mesh size				Color Color
		A	B	C	D	

Redes sin nudo polipropileno Polypropylene knotless netting

2101050805	JG. FÚTBOL 11 PPM 3MM M50	7,50	2,50	1,00	2,10	11	22	33	44	55	66
2101051105	JG. FÚTBOL 11 PPM 3MM M100	7,50	2,50	1,00	2,10	11	22	33	44	55	66
2101051205	JG. FÚTBOL 11 PPM 3MM M120	7,50	2,50	1,00	2,10	11	22	33	44	55	66
2101070805	JG. FÚTBOL 11 PPM 4MM M50	7,50	2,50	1,00	2,10	11	22	33	44	55	66
2101071105	JG. FÚTBOL 11 PPM 4MM M100	7,50	2,50	1,00	2,10	11	22	33	44	55	66
2101071205	JG. FÚTBOL 11 PPM 4MM M120	7,50	2,50	1,00	2,10	11	22	33	44	55	66
2101071205	JG. FÚTBOL 11 PPM 4MM M120 BICOLOR	7,50	2,50	1,00	2,10	1/4	2/4	3/4	5/6	4/6	
						2/3	3/6	2/5			
2101091105	JG. FÚTBOL 11 PPM 5MM M100	7,50	2,50	1,00	2,10	11	22	33	44	55	66
2101072905	JG. FÚTBOL 11 PPM 4MM HEX 50 BICOLOR	7,50	2,50	1,00	2,10	1/4	2/4	3/4	5/6	4/6	
						2/3	3/6	2/5			
2101072205	JG. FÚTBOL 11 PPM 4MM HEX 120 BICOLOR	7,50	2,50	1,00	2,10	1/4	2/4	3/4	5/6	4/6	
						2/3	3/6	2/5			



*CONSULTAR COMBINACIONES
*Ask about combinations



Red nudo 3,5 mm.



Red nudo 4,5 mm.



Hexagonal Bicolor



Redes con nudo poliéster Poliester knotted netting

2105061105	JG. FÚTBOL 11 PES 3,5MM M100	7,50	2,50	1,00	2,10				44	
2105061205	JG. FÚTBOL 11 PES 3,5MM M120	7,50	2,50	1,00	2,10				44	
2105061505	JG. FÚTBOL 11 PES 3,5MM M150	7,50	2,50	1,00	2,10				44	

Redes con nudo poliamida Polyamide knotted netting

2102061205	JG. FÚTBOL 11 PA 3,5MM M120	7,50	2,50	1,00	2,10				44	
2102081205	JG. FÚTBOL 11 PA 4,5MM M120	7,50	2,50	1,00	2,10				44	

Si no encuentra la red que necesita, consúltenos, se la podemos hacer a medida. If you don't find the net you need, please contact us we can customize them for you.

Fútbol 11 Football 11

Medidas Size 7,50 x 2,50 x 0,80 x 2,00m

Página 17 Tarifa. Page 17 Price List.

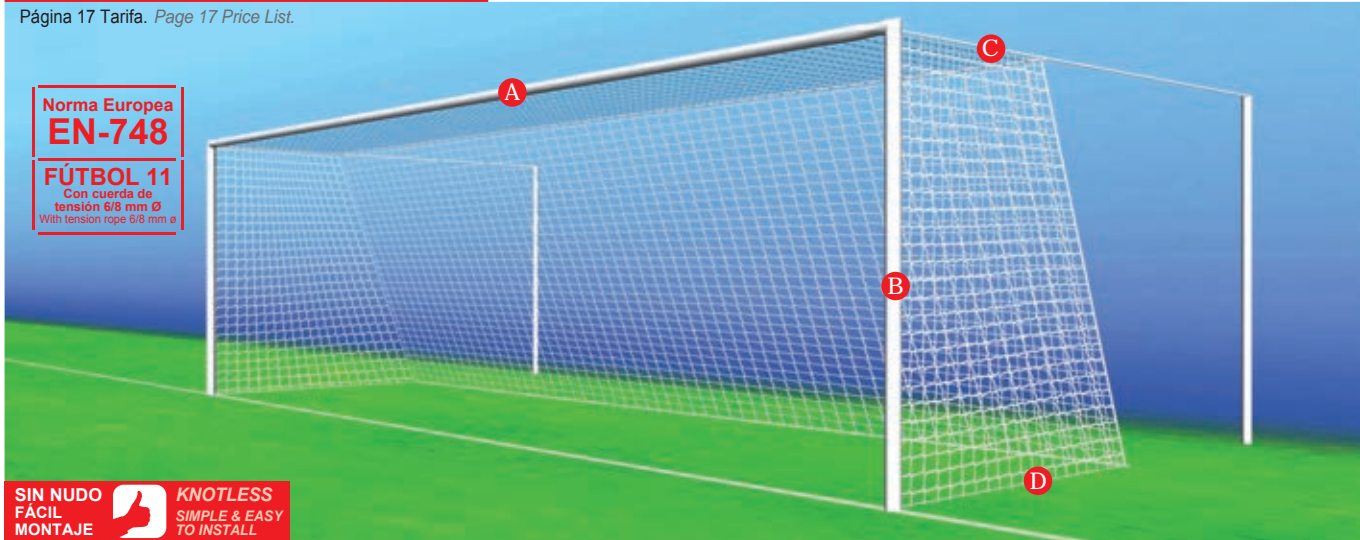

REDES DE DEPORTE
SPORTS NET

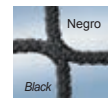
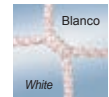
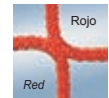
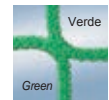
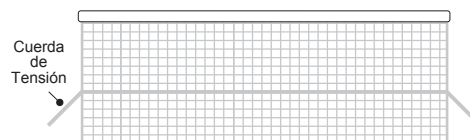
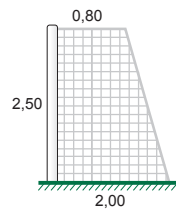
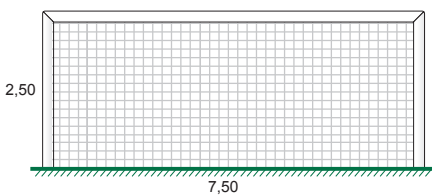

*CONSULTAR COMBINACIONES

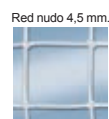

Fútbol 11 Football 11

Medidas Size 7,50 x 2,50 x 0,80 x 2,00m

Código Producto Product code	Descripción Description	Medidas Mesh size				Color Color
		A	B	C	D	

Redes sin nudo polipropileno Polypropylene knotless netting

2101050806	JG. FÚTBOL 11 PPM 3MM M50	7,50	2,50	0,80	2,00	11	22	33	44	55	66
2101051106	JG. FÚTBOL 11 PPM 3MM M100	7,50	2,50	0,80	2,00	11	22	33	44	55	66
2101051206	JG. FÚTBOL 11 PPM 3MM M120	7,50	2,50	0,80	2,00	11	22	33	44	55	66
2101070806	JG. FÚTBOL 11 PPM 4MM M50	7,50	2,50	0,80	2,00	11	22	33	44	55	66
2101071106	JG. FÚTBOL 11 PPM 4MM M100	7,50	2,50	0,80	2,00	11	22	33	44	55	66
2101071206	JG. FÚTBOL 11 PPM 4MM M120	7,50	2,50	0,80	2,00	11	22	33	44	55	66
2101071206	JG. FÚTBOL 11 PPM 4MM M120 BICOLOR	7,50	2,50	0,80	2,00	1/4	2/4	3/4	5/6	4/6	
						2/3	3/6	2/5			
2101091106	JG. FÚTBOL 11 PPM 5MM M100	7,50	2,50	0,80	2,00	11	22	33	44	55	66
2101072906	JG. FÚTBOL 11 PPM 4MM HEX 50 BICOLOR	7,50	2,50	0,80	2,00	1/4	2/4	3/4	5/6	4/6	
						2/3	3/6	2/5			
2101072206	JG. FÚTBOL 11 PPM 4MM HEX 120 BICOLOR	7,50	2,50	0,80	2,00	1/4	2/4	3/4	5/6	4/6	
						2/3	3/6	2/5			

Redes con nudo poliéster Polyester knotted netting

2105061106	JG. FÚTBOL 11 PES 3,5MM M100	7,50	2,50	0,80	2,00					44	
2105061206	JG. FÚTBOL 11 PES 3,5MM M120	7,50	2,50	0,80	2,00					44	
2105061506	JG. FÚTBOL 11 PES 3,5MM M150	7,50	2,50	0,80	2,00					44	

Redes con nudo poliamida Polyamide knotted netting

2102061206	JG. FÚTBOL 11 PA 3,5MM M120	7,50	2,50	0,80	2,00					44	
2102081206	JG. FÚTBOL 11 PA 4,5MM M120	7,50	2,50	0,80	2,00					44	

Si no encuentra la red que necesita, consúltenos, se la podemos hacer a medida. If you don't find the net you need, please contact us we can customize them for you.

Fútbol 11 Football 11

Medidas Size 7,50 x 2,50 x 0,80 x 1,50m

Página 18 Tarifa. Page 18 Price List

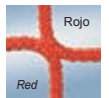
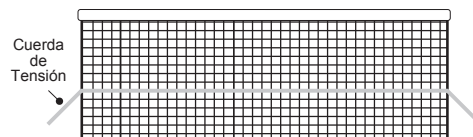
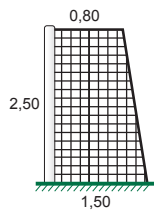
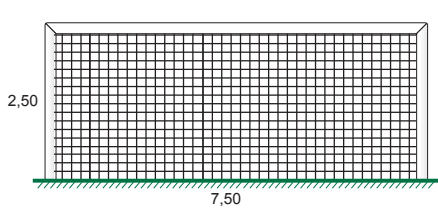
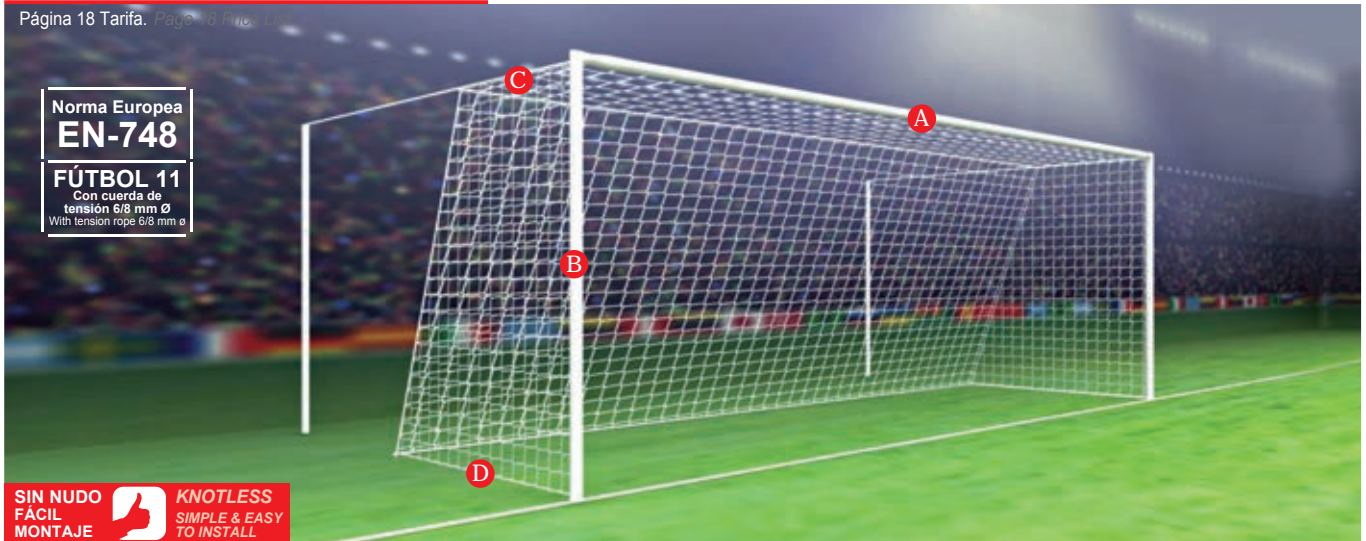

Fútbol 11 Football 11

Medidas Size 7,50 x 2,50 x 0,80 x 1,50m

Código Producto Product code	Descripción Description	Medidas Mesh size				Color Color
		A	B	C	D	

Redes sin nudo polipropileno Polypropylene knotless netting

2101050807	JG. FÚTBOL 11 PPM 3MM M50	7,50	2,50	0,80	1,50	11	22	33	44	55	66
2101051107	JG. FÚTBOL 11 PPM 3MM M100	7,50	2,50	0,80	1,50	11	22	33	44	55	66
2101051207	JG. FÚTBOL 11 PPM 3MM M120	7,50	2,50	0,80	1,50	11	22	33	44	55	66
2101070807	JG. FÚTBOL 11 PPM 4MM M50	7,50	2,50	0,80	1,50	11	22	33	44	55	66
2101071107	JG. FÚTBOL 11 PPM 4MM M100	7,50	2,50	0,80	1,50	11	22	33	44	55	66
2101071207	JG. FÚTBOL 11 PPM 4MM M120	7,50	2,50	0,80	1,50	11	22	33	44	55	66
2101071207	JG. FÚTBOL 11 PPM 4MM M120 BICOLOR	7,50	2,50	0,80	1,50	1/4	2/4	3/4	5/6	4/6	
2101091107	JG. FÚTBOL 11 PPM 5MM M100	7,50	2,50	0,80	1,50	11	22	33	44	55	66
2101072907	JG. FÚTBOL 11 PPM 4MM HEX 50 BICOLOR	7,50	2,50	0,80	1,50	1/4	2/4	3/4	5/6	4/6	
2101072207	JG. FÚTBOL 11 PPM 4MM HEX 120 BICOLOR	7,50	2,50	0,80	1,50	1/4	2/4	3/4	5/6	4/6	



Red nudo 3,5 mm.

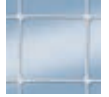

Red nudo 4,5 mm.



Hexagonal Bicolor



Redes con nudo poliéster Poliester knotted netting

2105061107	JG. FÚTBOL 11 PES 3,5MM M100	7,50	2,50	0,80	1,50					44	
2105061207	JG. FÚTBOL 11 PES 3,5MM M120	7,50	2,50	0,80	1,50					44	
2105061507	JG. FÚTBOL 11 PES 3,5MM M150	7,50	2,50	0,80	1,50					44	

Redes con nudo poliamida Polyamide knotted netting

2102061207	JG. FÚTBOL 11 PA 3,5MM M120	7,50	2,50	0,80	1,50					44	
2102081207	JG. FÚTBOL 11 PA 4,5MM M120	7,50	2,50	0,80	1,50					44	

Si no encuentra la red que necesita, consúltenos, se la podemos hacer a medida. If you don't find the net you need, please contact us we can customize them for you.

Fútbol 11 Football 11

Medidas Size 7,50 x 2,50 x 1,30 x 2,90m

Página 19 Tarifa. Page 19 Price List.

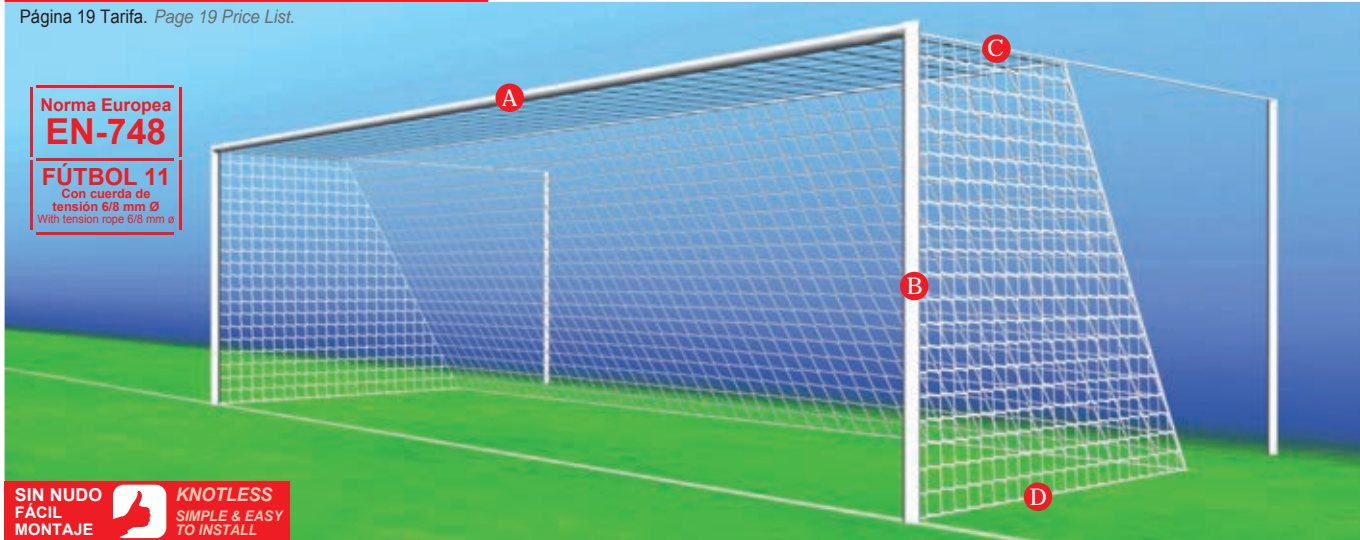

REDES DE DEPORTE
SPORTS NET

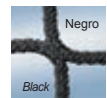
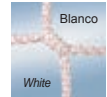
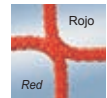
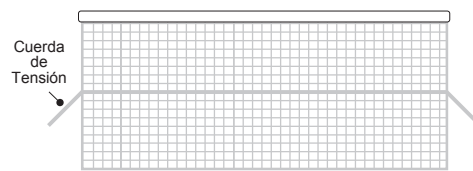
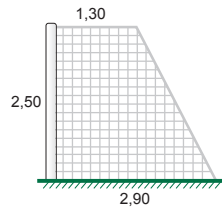
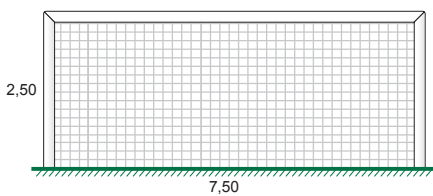

*CONSULTAR COMBINACIONES

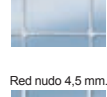
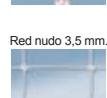

Fútbol 11 Football 11

Medidas Size 7,50 x 2,50 x 1,30 x 2,90m

Código Producto Product code	Descripción Description	Medidas Mesh size				Color Color
		A	B	C	D	

Redes sin nudo polipropileno Polypropylene knotless netting

2101050808	JG. FÚTBOL 11 PPM 3MM M50	7,50	2,50	1,30	2,90	11	22	33	44	55	66
2101051108	JG. FÚTBOL 11 PPM 3MM M100	7,50	2,50	1,30	2,90	11	22	33	44	55	66
2101051208	JG. FÚTBOL 11 PPM 3MM M120	7,50	2,50	1,30	2,90	11	22	33	44	55	66
2101070808	JG. FÚTBOL 11 PPM 4MM M50	7,50	2,50	1,30	2,90	11	22	33	44	55	66
2101071108	JG. FÚTBOL 11 PPM 4MM M100	7,50	2,50	1,30	2,90	11	22	33	44	55	66
2101071208	JG. FÚTBOL 11 PPM 4MM M120	7,50	2,50	1,30	2,90	11	22	33	44	55	66
2101071208	JG. FÚTBOL 11 PPM 4MM M120 BICOLOR	7,50	2,50	1,30	2,90	1/4	2/4	3/4	5/6	4/6	
						2/3	3/6	2/5			
2101091108	JG. FÚTBOL 11 PPM 5MM M100	7,50	2,50	1,30	2,90	11	22	33	44	55	66
2101072908	JG. FÚTBOL 11 PPM 4MM HEX 50 BICOLOR	7,50	2,50	1,30	2,90	1/4	2/4	3/4	5/6	4/6	
						2/3	3/6	2/5			
2101072208	JG. FÚTBOL 11 PPM 4MM HEX 120 BICOLOR	7,50	2,50	1,30	2,90	1/4	2/4	3/4	5/6	4/6	
						2/3	3/6	2/5			

Redes con nudo poliéster Polyester knotted netting

2105061108	JG. FÚTBOL 11 PES 3,5MM M100	7,50	2,50	1,30	2,90					44	
2105061208	JG. FÚTBOL 11 PES 3,5MM M120	7,50	2,50	1,30	2,90					44	
2105061508	JG. FÚTBOL 11 PES 3,5MM M150	7,50	2,50	1,30	2,90					44	

Redes con nudo poliamida Polyamide knotted netting

2102061208	JG. FÚTBOL 11 PA 3,5MM M120	7,50	2,50	1,30	2,90					44	
2102081208	JG. FÚTBOL 11 PA 4,5MM M120	7,50	2,50	1,30	2,90					44	

Si no encuentra la red que necesita, consúltenos, se la podemos hacer a medida. If you don't find the net you need, please contact us we can customize them for you.

Fútbol 7 Football 7

Medidas Size 6,10 x 2,10 x 1,00 x 1,50m

Página 20 Tarifa. Page 20 Price List.

Norma Europea
EN-748

FÚTBOL 7
Con cuerda de
tensión 6/8 mm Ø
With tension rope 6/8 mm Ø



SIN NUDO FÁCIL MONTAJE
KNOTLESS SIMPLE & EASY TO INSTALL

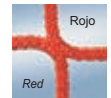
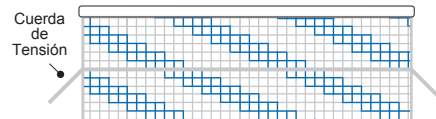
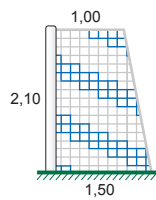
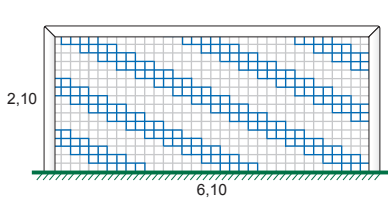

Fútbol 7 Football 7

Medidas Size 6,10 x 2,10 x 1,00 x 1,50m

Código Producto Product code	Descripción Description	Medidas Mesh size				Color Color
		A	B	C	D	

Redes sin nudo polipropileno Polypropylene knotless netting

2111050810	JG. FÚTBOL 7 PPM 3MM M50	6,10	2,10	1,00	1,50	11	22	33	44	55	66
2111051110	JG. FÚTBOL 7 PPM 3MM M100	6,10	2,10	1,00	1,50	11	22	33	44	55	66
2111051210	JG. FÚTBOL 7 PPM 3MM M120	6,10	2,10	1,00	1,50	11	22	33	44	55	66
2111070810	JG. FÚTBOL 7 PPM 4MM M50	6,10	2,10	1,00	1,50	11	22	33	44	55	66
2111071110	JG. FÚTBOL 7 PPM 4MM M100	6,10	2,10	1,00	1,50	11	22	33	44	55	66
2111071210	JG. FÚTBOL 7 PPM 4MM M120	6,10	2,10	1,00	1,50	11	22	33	44	55	66
2111071210	JG. FÚTBOL 7 PPM 4MM M120 BICOLOR	6,10	2,10	1,00	1,50	1/4	2/4	3/4	5/6	4/6	
2111091110	JG. FÚTBOL 7 PPM 5MM M100	6,10	2,10	1,00	1,50	11	22	33	44	55	66
2111072910	JG. FÚTBOL 7 PPM 4MM HEX 50 BICOLOR	6,10	2,10	1,00	1,50	1/4	2/3	3/6	2/5	4/6	
2111072210	JG. FÚTBOL 7 PPM 4MM HEX 120 BICOLOR	6,10	2,10	1,00	1,50	1/4	2/4	3/4	5/6	4/6	

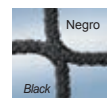

*CONSULTAR COMBINACIONES



Red nudo 3,5 mm.



Red nudo 4,5 mm.

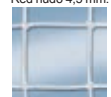

Hexagonal Bicolor

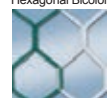

Redes con nudo poliéster Poliester knotted netting

2115061110	JG. FÚTBOL 7 PES 3,5MM M100	6,10	2,10	1,00	1,50					44	
2115061210	JG. FÚTBOL 7 PES 3,5MM M120	6,10	2,10	1,00	1,50					44	
2115061510	JG. FÚTBOL 7 PES 3,5MM M150	6,10	2,10	1,00	1,50					44	

Redes con nudo poliamida Polyamide knotted netting

2112061210	JG. FÚTBOL 7 PA 3,5MM M120	6,10	2,10	1,00	1,50					44	
2112081210	JG. FÚTBOL 7 PA 4,5MM M120	6,10	2,10	1,00	1,50					44	

Si no encuentra la red que necesita, consúltenos, se la podemos hacer a medida. If you don't find the net you need, please contact us we can customize them for you.

Fútbol 7 Football 7

Medidas Size 6,15 x 2,15 x 1,00 x 2,10m

Página 21 Tarifa. Page 21 Price List.

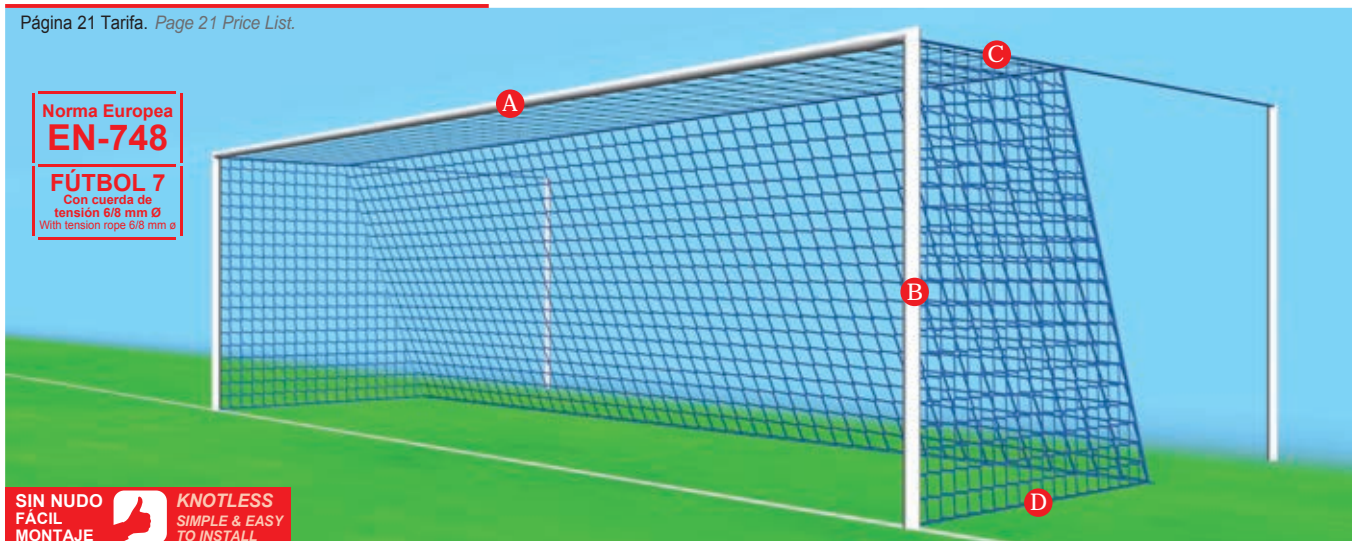

REDES DE DEPORTE SPORTS NET

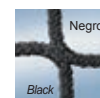
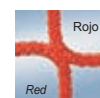
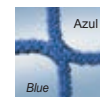
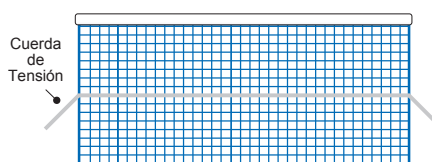
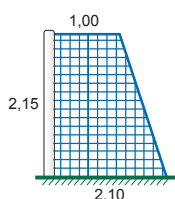
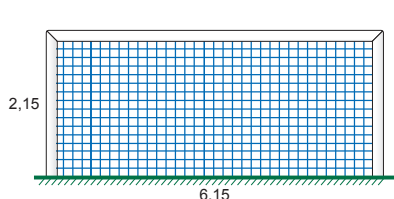

*CONSULTAR COMBINACIONES
*Ask about combinations



Red nudo 3,5 mm.

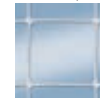

Red nudo 4,5 mm.

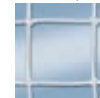

Hexagonal Bicolor



Fútbol 7 Football 7

Medidas Size 6,15 x 2,15 x 1,00 x 2,10m

Código Producto Product code	Descripción Description	Medidas Mesh size				Color Color					
		A	B	C	D						

Redes sin nudo polipropileno Polypropylene knotless netting

2111050811	JG. FÚTBOL 7 PPM 3MM M50	6,15	2,15	1,00	2,10	11	22	33	44	55	66
2111051111	JG. FÚTBOL 7 PPM 3MM M100	6,15	2,15	1,00	2,10	11	22	33	44	55	66
2111051211	JG. FÚTBOL 7 PPM 3MM M120	6,15	2,15	1,00	2,10	11	22	33	44	55	66
2111070811	JG. FÚTBOL 7 PPM 4MM M50	6,15	2,15	1,00	2,10	11	22	33	44	55	66
2111071111	JG. FÚTBOL 7 PPM 4MM M100	6,15	2,15	1,00	2,10	11	22	33	44	55	66
2111071211	JG. FÚTBOL 7 PPM 4MM M120	6,15	2,15	1,00	2,10	11	22	33	44	55	66
2111071211	JG. FÚTBOL 7 PPM 4MM M120 BICOLOR	6,15	2,15	1,00	2,10	1/4	2/4	3/4	5/6	4/6	
						2/3	3/6	2/5			
2111091111	JG. FÚTBOL 7 PPM 5MM M100	6,15	2,15	1,00	2,10	11	22	33	44	55	66
2111072911	JG. FÚTBOL 7 PPM 4MM HEX 50 BICOLOR	6,15	2,15	1,00	2,10	1/4	2/4	3/4	5/6	4/6	
						2/3	3/6	2/5			
2111072211	JG. FÚTBOL 7 PPM 4MM HEX 120 BICOLOR	6,15	2,15	1,00	2,10	1/4	2/4	3/4	5/6	4/6	
						2/3	3/6	2/5			

Redes con nudo poliéster Poliester knotted netting

2115061111	JG. FÚTBOL 7 PES 3,5MM M100	6,15	2,15	1,00	2,10					44	
2115061211	JG. FÚTBOL 7 PES 3,5MM M120	6,15	2,15	1,00	2,10					44	
2115061511	JG. FÚTBOL 7 PES 3,5MM M150	6,15	2,15	1,00	2,10					44	

Redes con nudo poliamida Polyamide knotted netting

2112061211	JG. FÚTBOL 7 PA 3,5MM M120	6,15	2,15	1,00	2,10					44	
2112081211	JG. FÚTBOL 7 PA 4,5MM M120	6,15	2,15	1,00	2,10					44	

Si no encuentra la red que necesita, consúltenos, se la podemos hacer a medida. If you don't find the net you need, please contact us we can customize them for you.

Fútbol 7 Football 7

Medidas Size 6,00 x 2,00 x 2,00 x 2,50m

Página 22 Tarifa. Page 22 Price List.

Norma Europea
EN-748

FÚTBOL 7
Con cuerda de
tensión 6/8 mm Ø
With tension rope 6/8 mm ø

SIN NUDO FÁCIL MONTAJE
KNOTLESS SIMPLE & EASY TO INSTALL

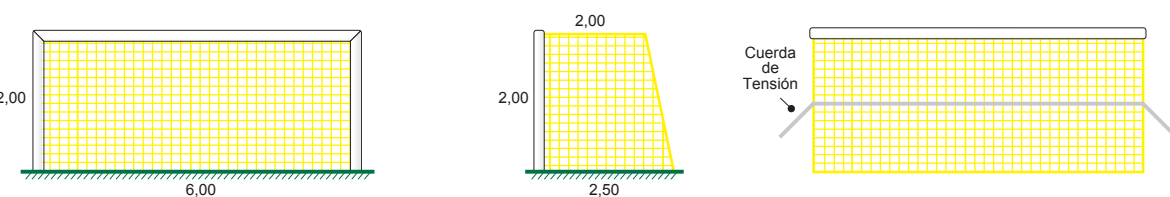

Fútbol 7 Football 7

Medidas Size 6,00 x 2,00 x 2,00 x 2,50m

Código Producto Product code	Descripción Description	Medidas Mesh size				Color Color
		A	B	C	D	

Redes sin nudo polipropileno Polypropylene knotless netting

2111050806	JG. FÚTBOL 7 PPM 3MM M50	6,00	2,00	2,00	2,50	11	22	33	44	55	66
2111051106	JG. FÚTBOL 7 PPM 3MM M100	6,00	2,00	2,00	2,50	11	22	33	44	55	66
2111051206	JG. FÚTBOL 7 PPM 3MM M120	6,00	2,00	2,00	2,50	11	22	33	44	55	66
2111070806	JG. FÚTBOL 7 PPM 4MM M50	6,00	2,00	2,00	2,50	11	22	33	44	55	66
2111071106	JG. FÚTBOL 7 PPM 4MM M100	6,00	2,00	2,00	2,50	11	22	33	44	55	66
2111071206	JG. FÚTBOL 7 PPM 4MM M120	6,00	2,00	2,00	2,50	11	22	33	44	55	66
2111071206	JG. FÚTBOL 7 PPM 4MM M120 BICOLOR	6,00	2,00	2,00	2,50	1/4	2/4	3/4	5/6	4/6	
						2/3	3/6	2/5			
2111091106	JG. FÚTBOL 7 PPM 5MM M100	6,00	2,00	2,00	2,50	11	22	33	44	55	66
2111072906	JG. FÚTBOL 7 PPM 4MM HEX 50 BICOLOR	6,00	2,00	2,00	2,50	1/4	2/4	3/4	5/6	4/6	
						2/3	3/6	2/5			
2111072206	JG. FÚTBOL 7 PPM 4MM HEX 120 BICOLOR	6,00	2,00	2,00	2,50	1/4	2/4	3/4	5/6	4/6	
						2/3	3/6	2/5			

Redes con nudo poliéster Poliester knotted netting

2115061106	JG. FÚTBOL 7 PES 3,5MM M100	6,00	2,00	2,00	2,50				44	
2115061206	JG. FÚTBOL 7 PES 3,5MM M120	6,00	2,00	2,00	2,50				44	
2115061506	JG. FÚTBOL 7 PES 3,5MM M150	6,00	2,00	2,00	2,50				44	

Redes con nudo poliamida Polyamide knotted netting

2112061206	JG. FÚTBOL 7 PA 3,5MM M120	6,00	2,00	2,00	2,50				44	
2112081206	JG. FÚTBOL 7 PA 4,5MM M120	6,00	2,00	2,00	2,50				44	

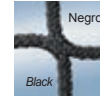
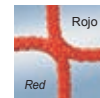

CONSULTAR COMBINACIONES
Ask about combinations



Red nudo 3,5 mm.



Red nudo 4,5 mm.

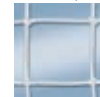

Hexagonal Bicolor



Fútbol 7 Football 7

Medidas Size 6,00 x 2,00 x 2,00 x 2,00m

Página 23 Tarifa. Page 23 Price List.

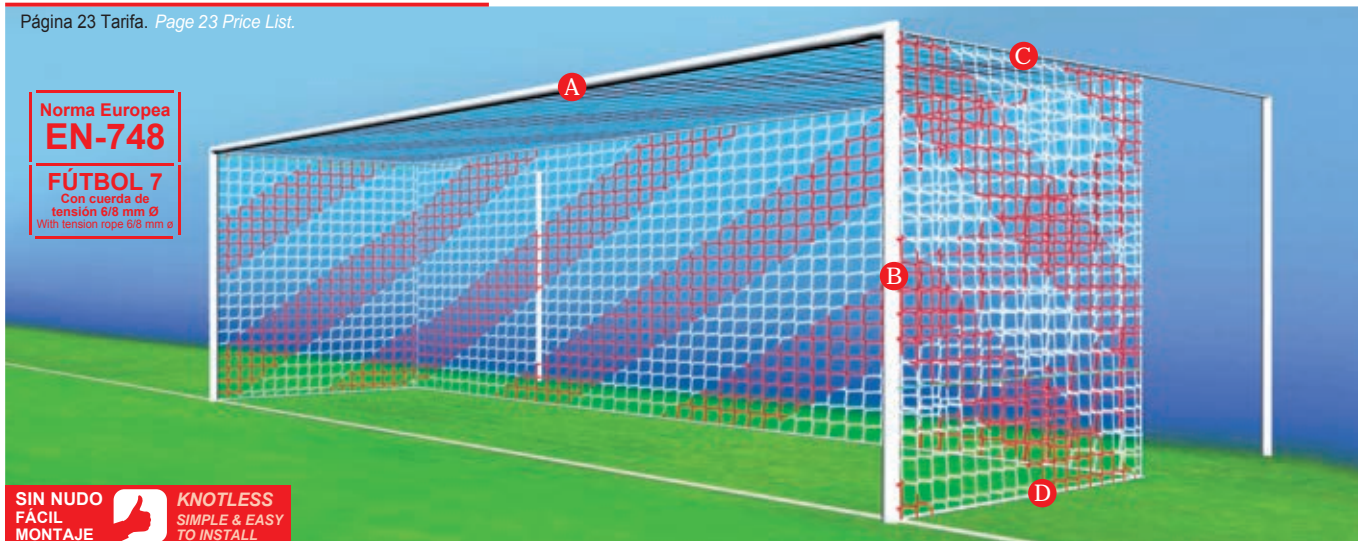

REDES DE DEPORTE
SPORTS NET

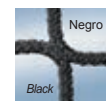
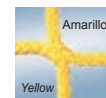
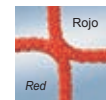
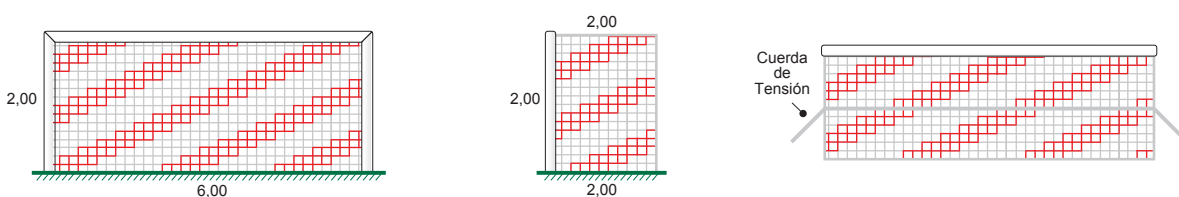

*CONSULTAR COMBINACIONES
*Ask about combinations



Red nudo 3,5 mm.



Red nudo 4,5 mm.

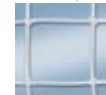

Hexagonal Bicolor



Fútbol 7 Football 7

Medidas Size 6,00 x 2,00 x 2,00 x 2,00m

Código Producto Product code	Descripción Description	Medidas Mesh size				Color Color
		A	B	C	D	

Redes sin nudo polipropileno Polypropylene knotless netting

2111050814	JG. FÚTBOL 7 PPM 3MM M50	6,00	2,00	2,00	2,00	11	22	33	44	55	66
2111051114	JG. FÚTBOL 7 PPM 3MM M100	6,00	2,00	2,00	2,00	11	22	33	44	55	66
2111051214	JG. FÚTBOL 7 PPM 3MM M120	6,00	2,00	2,00	2,00	11	22	33	44	55	66
2111070814	JG. FÚTBOL 7 PPM 4MM M50	6,00	2,00	2,00	2,00	11	22	33	44	55	66
2111071114	JG. FÚTBOL 7 PPM 4MM M100	6,00	2,00	2,00	2,00	11	22	33	44	55	66
2111071214	JG. FÚTBOL 7 PPM 4MM M120	6,00	2,00	2,00	2,00	11	22	33	44	55	66
2111071214	JG. FÚTBOL 7 PPM 4MM M120 BICOLOR	6,00	2,00	2,00	2,00	1/4	2/4	3/4	5/6	4/6	
							2/3	3/6	2/5		
2111091114	JG. FÚTBOL 7 PPM 5MM M100	6,00	2,00	2,00	2,00	11	22	33	44	55	66
2111072914	JG. FÚTBOL 7 PPM 5MM M100	6,00	2,00	2,00	2,00				44		
2111072914	JG. FÚTBOL 7 PPM 4MM HEX 50 BICOLOR	6,00	2,00	2,00	2,00	1/4	2/4	3/4	5/6	4/6	
							2/3	3/6	2/5		
2111072214	JG. FÚTBOL 7 PPM 4MM HEX 120 BICOLOR	6,00	2,00	2,00	2,00	1/4	2/4	3/4	5/6	4/6	
							2/3	3/6	2/5		

Redes con nudo poliéster Polyester knotted netting

2115061114	JG. FÚTBOL 7 PES 3,5MM M100	6,00	2,00	2,00	2,00				44		
2115061214	JG. FÚTBOL 7 PES 3,5MM M120	6,00	2,00	2,00	2,00				44		
2115061514	JG. FÚTBOL 7 PES 3,5MM M150	6,00	2,00	2,00	2,00				44		

Redes con nudo poliamida Polyamide knotted netting

2112061214	JG. FÚTBOL 7 PA 3,5MM M120	6,00	2,00	2,00	2,00				44		
2112081214	JG. FÚTBOL 7 PA 4,5MM M120	6,00	2,00	2,00	2,00				44		

Si no encuentra la red que necesita, consúltenos, se la podemos hacer a medida. If you don't find the net you need, please contact us we can customize them for you.

Fútbol 7 Football 7

Medidas Size 6,15 x 2,15 x 0,80 x 1,50m

Página 24 Tarifa. Page 24 Price List.

Norma Europea
EN-748
FÚTBOL 7
Con cuerda de
tensión 6/8 mm Ø
With tension rope 6/8 mm e

SIN NUDO
FÁCIL
MONTAJE

KNOTLESS
SIMPLE & EASY
TO INSTALL

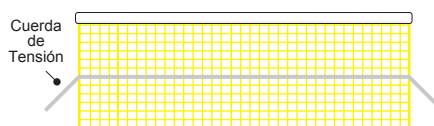
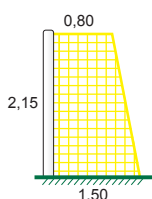
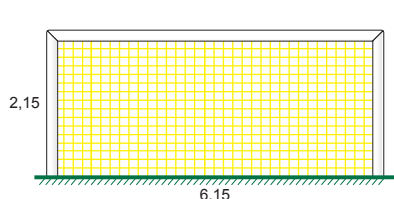
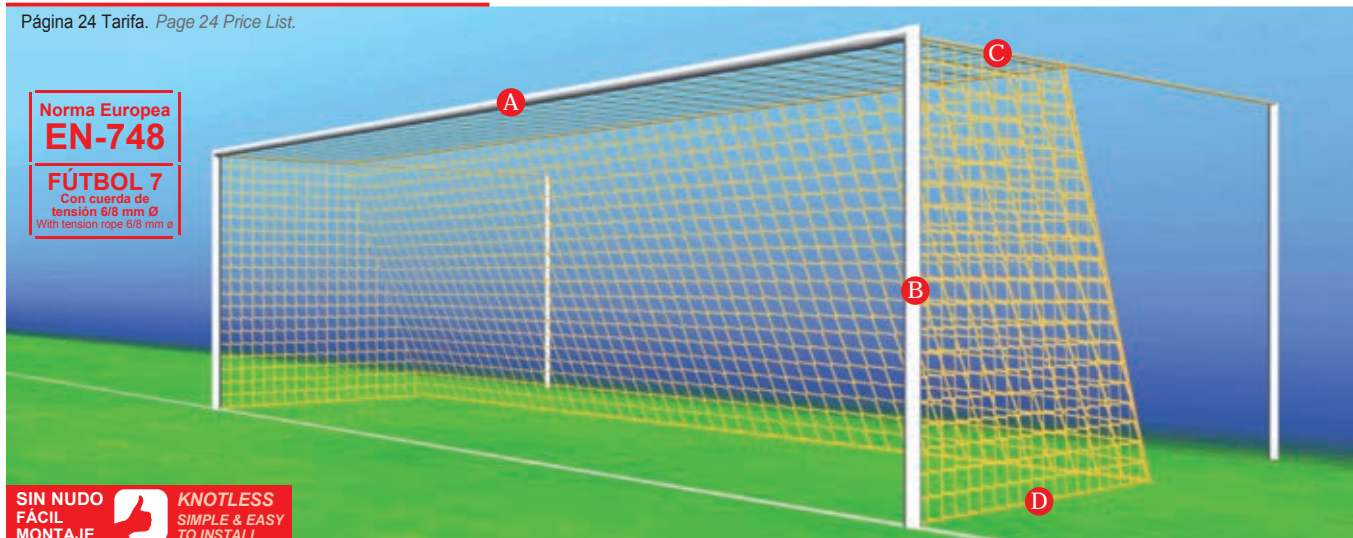

Fútbol 7 Football 7

Medidas Size 6,15 x 2,15 x 0,80 x 1,50m

Código Producto Product code	Descripción Description	Medidas Mesh size				Color Color
		A	B	C	D	

Redes sin nudo polipropileno Polypropylene knotless netting

2111050827	JG. FÚTBOL 7 PPM 3MM M50	6,15	2,15	0,80	1,50	11	22	33	44	55	66
2111051127	JG. FÚTBOL 7 PPM 3MM M100	6,15	2,15	0,80	1,50	11	22	33	44	55	66
2111051227	JG. FÚTBOL 7 PPM 3MM M120	6,15	2,15	0,80	1,50	11	22	33	44	55	66
2111070827	JG. FÚTBOL 7 PPM 4MM M50	6,15	2,15	0,80	1,50	11	22	33	44	55	66
2111071127	JG. FÚTBOL 7 PPM 4MM M100	6,15	2,15	0,80	1,50	11	22	33	44	55	66
2111071227	JG. FÚTBOL 7 PPM 4MM M120	6,15	2,15	0,80	1,50	11	22	33	44	55	66
2111071227	JG. FÚTBOL 7 PPM 4MM M120 BICOLOR	6,15	2,15	0,80	1,50	1/4	2/4	3/4	5/6	4/6	
2111091127	JG. FÚTBOL 7 PPM 5MM M100	6,15	2,15	0,80	1,50	11	22	33	44	55	66
2111072927	JG. FÚTBOL 7 PPM 4MM HEX 50 BICOLOR	6,15	2,15	0,80	1,50	1/4	2/4	3/4	5/6	4/6	
2111072227	JG. FÚTBOL 7 PPM 4MM HEX 120 BICOLOR	6,15	2,15	0,80	1,50	1/4	2/4	3/4	5/6	4/6	

Redes con nudo poliéster Polyester knotted netting

2115061127	JG. FÚTBOL 7 PES 3,5MM M100	6,15	2,15	0,80	1,50				44		
2115061227	JG. FÚTBOL 7 PES 3,5MM M120	6,15	2,15	0,80	1,50				44		
2115061527	JG. FÚTBOL 7 PES 3,5MM M150	6,15	2,15	0,80	1,50				44		

Redes con nudo poliamida Polyamide knotted netting

2112061227	JG. FÚTBOL 7 PA 3,5MM M120	6,15	2,15	0,80	1,50				44		
2112081227	JG. FÚTBOL 7 PA 4,5MM M120	6,15	2,15	0,80	1,50				44		

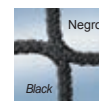
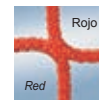

*CONSULTAR COMBINACIONES
*Ask about combinations



Red nudo 3.5 mm.



Red nudo 4.5 mm.



Hexagonal Bicolor



Si no encuentra la red que necesita, consúltenos, se la podemos hacer a medida. If you don't find the net you need, please contact us we can customize them for you.

Fútbol 5 Football 5

Medidas Size 5,15 x 2,05 x 1,00 x 1,50m

Página 25 Tarifa. Page 25 Price List.

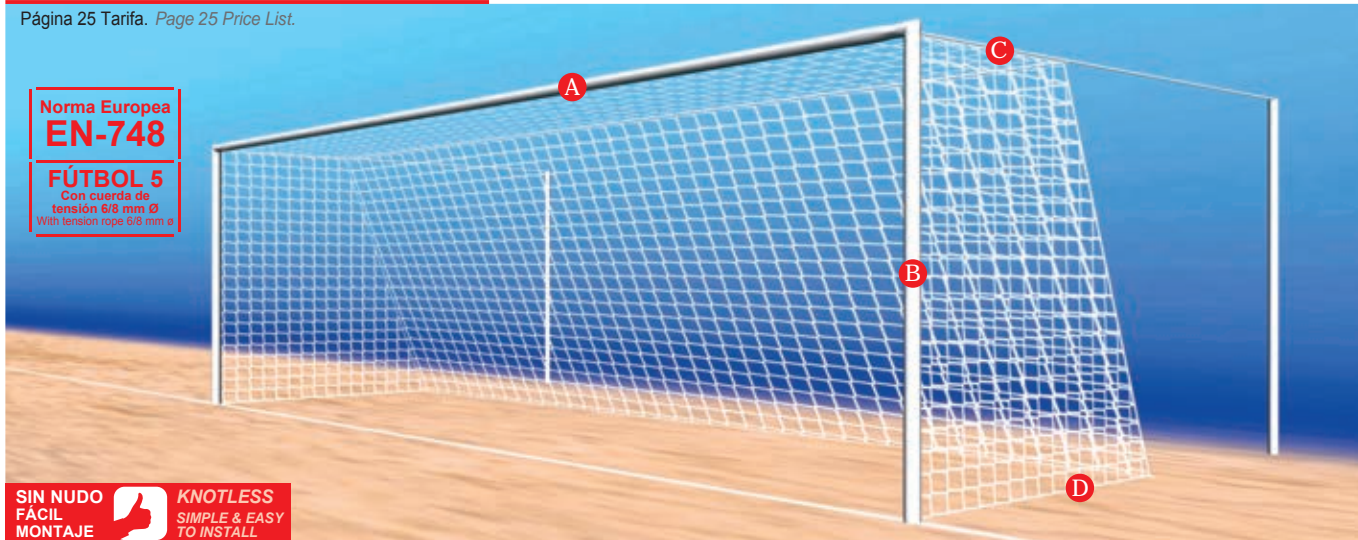

REDES DE DEPORTE
SPORTS NET

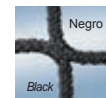
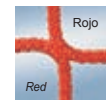
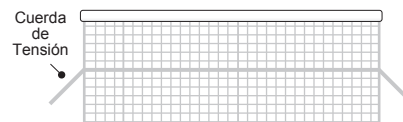
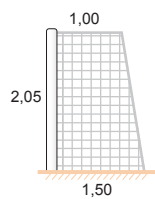
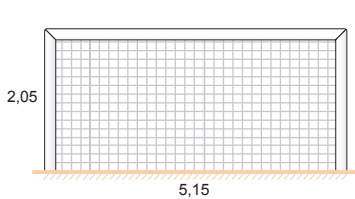

*CONSULTAR COMBINACIONES
*Ask about combinations



Red nudo 3,5 mm.

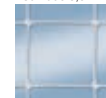

Red nudo 4,5 mm.

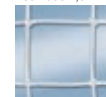

Hexagonal Bicolor



Fútbol 5 Football 5

Medidas Size 5,15 x 2,05 x 1,00 x 1,50m

Código Producto Product code	Descripción Description	Medidas Mesh size				Color Color					
		A	B	C	D						

Redes sin nudo polipropileno Polypropylene knotless netting

2121050812	JG. FÚTBOL 5 PPM 3MM M50	5,15	2,05	1,00	1,50	11	22	33	44	55	66
2121051112	JG. FÚTBOL 5 PPM 3MM M100	5,15	2,05	1,00	1,50	11	22	33	44	55	66
2121051212	JG. FÚTBOL 5 PPM 3MM M120	5,15	2,05	1,00	1,50	11	22	33	44	55	66
2121070812	JG. FÚTBOL 5 PPM 4MM M50	5,15	2,05	1,00	1,50	11	22	33	44	55	66
2121071112	JG. FÚTBOL 5 PPM 4MM M100	5,15	2,05	1,00	1,50	11	22	33	44	55	66
2121071212	JG. FÚTBOL 5 PPM 4MM M120	5,15	2,05	1,00	1,50	11	22	33	44	55	66
2121071212	JG. FÚTBOL 5 PPM 4MM M120 BICOLOR	5,15	2,05	1,00	1,50	1/4	2/4	3/4	5/6	4/6	
						2/3	3/6	2/5			
2121091112	JG. FÚTBOL 5 PPM 5MM M100	5,15	2,05	1,00	1,50	11	22	33	44	55	66
2121072912	JG. FÚTBOL 5 PPM 4MM HEX 50 BICOLOR	5,15	2,05	1,00	1,50	1/4	2/4	3/4	5/6	4/6	
						2/3	3/6	2/5			
2121072212	JG. FÚTBOL 5 PPM 4MM HEX 120 BICOLOR	5,15	2,05	1,00	1,50	1/4	2/4	3/4	5/6	4/6	
						2/3	3/6	2/5			

Redes con nudo poliéster Polyester knotted netting

2125061112	JG. FÚTBOL 5 PES 3,5MM M100	5,15	2,05	1,00	1,50					44	
2125061212	JG. FÚTBOL 5 PES 3,5MM M120	5,15	2,05	1,00	1,50					44	
2125061512	JG. FÚTBOL 5 PES 3,5MM M150	5,15	2,05	1,00	1,50					44	

Redes con nudo poliamida Polyamide knotted netting

2122061212	JG. FÚTBOL 5 PA 3,5MM M120	5,15	2,05	1,00	1,50					44	
2122081212	JG. FÚTBOL 5 PA 4,5MM M120	5,15	2,05	1,00	1,50					44	

Si no encuentra la red que necesita, consúltenos, se la podemos hacer a medida. If you don't find the net you need, please contact us we can customize them for you.

Fútbol 5 Football 5

Medidas Size 5,15 x 2,05 x 1,00 x 2,10m

Página 26 Tarifa. Page 26 Price List.

Norma Europea
EN-748

FÚTBOL 5
Con cuerda de
tensión 6/8 mm Ø
With tension rope 6/8 mm ø

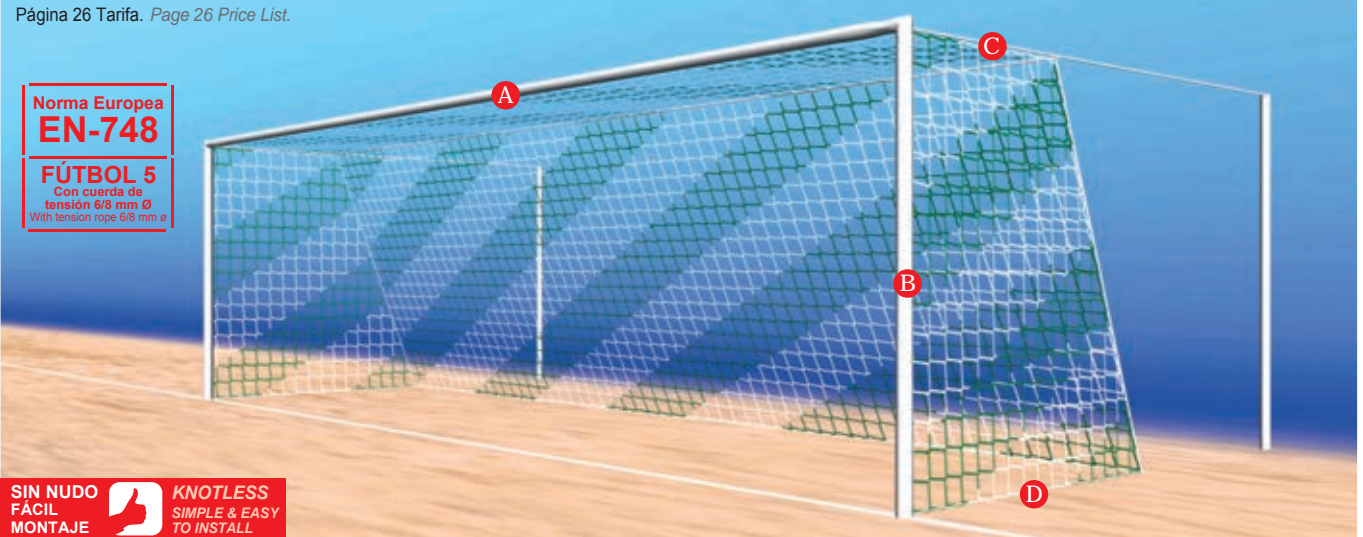

SIN NUDO FÁCIL MONTAJE  **KNOTLESS SIMPLE & EASY TO INSTALL**

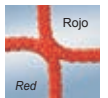
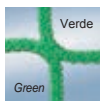
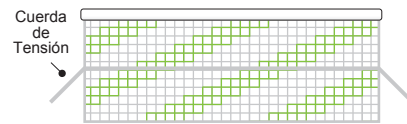
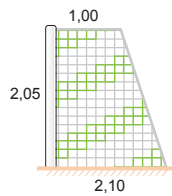
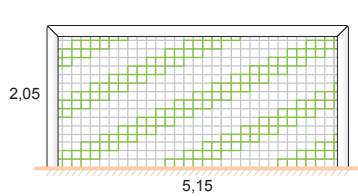

Fútbol 5 Football 5

Medidas Size 5,15 x 2,05 x 1,00 x 2,10m

Código Producto Product code	Descripción Description	Medidas Mesh size				Color Color
		A	B	C	D	

Redes sin nudo polipropileno Polypropylene knotless netting

2121050813	JG. FÚTBOL 5 PPM 3MM M50	5,15	2,05	1,00	2,10	11	22	33	44	55	66
2121051113	JG. FÚTBOL 5 PPM 3MM M100	5,15	2,05	1,00	2,10	11	22	33	44	55	66
2121051213	JG. FÚTBOL 5 PPM 3MM M120	5,15	2,05	1,00	2,10	11	22	33	44	55	66
2121070813	JG. FÚTBOL 5 PPM 4MM M50	5,15	2,05	1,00	2,10	11	22	33	44	55	66
2121071113	JG. FÚTBOL 5 PPM 4MM M100	5,15	2,05	1,00	2,10	11	22	33	44	55	66
2121071213	JG. FÚTBOL 5 PPM 4MM M120	5,15	2,05	1,00	2,10	11	22	33	44	55	66
2121071213	JG. FÚTBOL 5 PPM 4MM M120 BICOLOR	5,15	2,05	1,00	2,10	1/4	2/4	3/4	5/6	4/6	
2121091113	JG. FÚTBOL 5 PPM 5MM M100	5,15	2,05	1,00	2,10	11	22	33	44	55	66
2121072913	JG. FÚTBOL 5 PPM 4MM HEX 50 BICOLOR	5,15	2,05	1,00	2,10	1/4	2/4	3/4	5/6	4/6	
2121072213	JG. FÚTBOL 5 PPM 4MM HEX 120 BICOLOR	5,15	2,05	1,00	2,10	1/4	2/4	3/4	5/6	4/6	

*CONSULTAR COMBINACIONES
*Ask about combinations



Red nudo 3.5 mm.



Red nudo 4.5 mm.



Hexagonal Bicolor



Redes con nudo poliéster Poliester knotted netting

2125061113	JG. FÚTBOL 5 PES 3,5MM M100	5,15	2,05	1,00	2,10				44	
2125061213	JG. FÚTBOL 5 PES 3,5MM M120	5,15	2,05	1,00	2,10				44	
2125061513	JG. FÚTBOL 5 PES 3,5MM M150	5,15	2,05	1,00	2,10				44	

Redes con nudo poliamida Polyamide knotted netting

2122061213	JG. FÚTBOL 5 PA 3,5MM M120	5,15	2,05	1,00	2,10				44	
2122081213	JG. FÚTBOL 5 PA 4,5MM M120	5,15	2,05	1,00	2,10				44	

Si no encuentra la red que necesita, consúltenos, se la podemos hacer a medida. If you don't find the net you need, please contact us we can customize them for you.

Fútbol 5 Football 5

Medidas Size 5,15 x 2,05 x 0,80 x 1,50m

Página 27 Tarifa. Page 27 Price List.

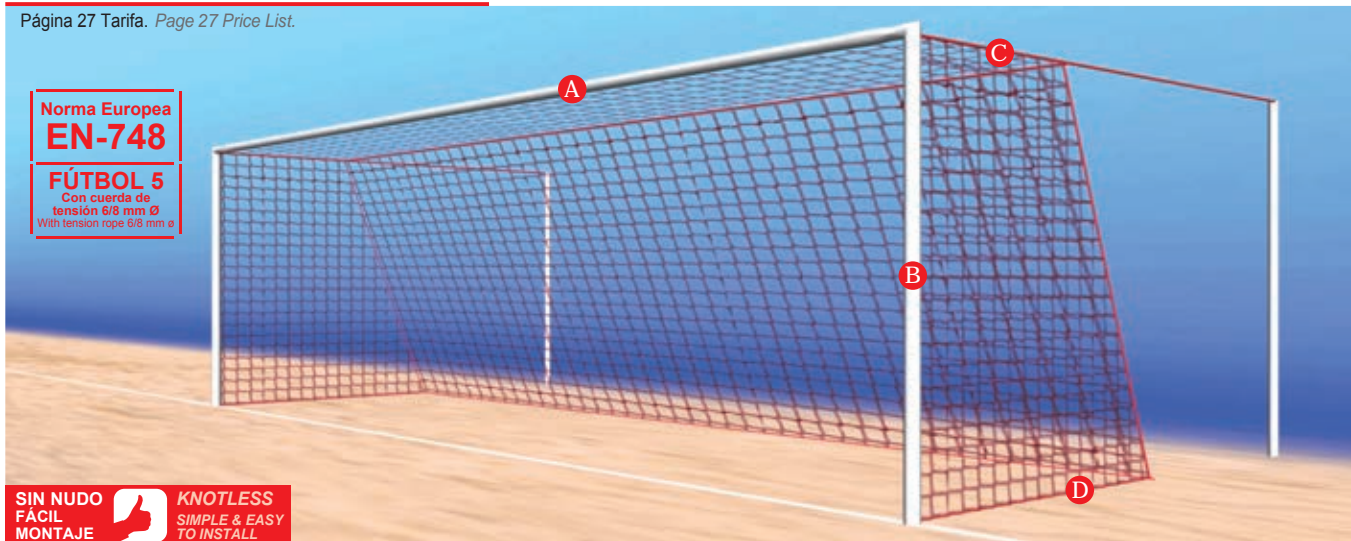

REDES DE DEPORTE
SPORTS NET

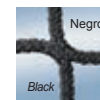
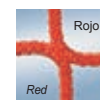
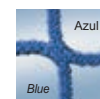
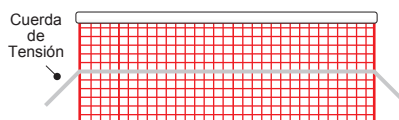
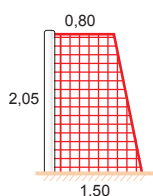
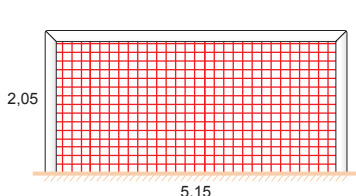

*CONSULTAR COMBINACIONES
*Ask about combinations

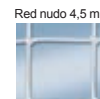
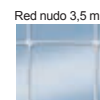

Fútbol 5 Football 5

Medidas Size 5,15 x 2,05 x 0,80 x 1,50m

Código Producto Product code	Descripción Description	Medidas Mesh size				Color					
		A	B	C	D	Color					

Redes sin nudo polipropileno Polypropylene knotless netting

2121050814	JG. FÚTBOL 5 PPM 3MM M50	5,15	2,05	0,80	1,50	11	22	33	44	55	66		
2121051114	JG. FÚTBOL 5 PPM 3MM M100	5,15	2,05	0,80	1,50	11	22	33	44	55	66		
2121051214	JG. FÚTBOL 5 PPM 3MM M120	5,15	2,05	0,80	1,50	11	22	33	44	55	66		
2121070814	JG. FÚTBOL 5 PPM 4MM M50	5,15	2,05	0,80	1,50	11	22	33	44	55	66		
2121071114	JG. FÚTBOL 5 PPM 4MM M100	5,15	2,05	0,80	1,50	11	22	33	44	55	66		
2121071214	JG. FÚTBOL 5 PPM 4MM M120	5,15	2,05	0,80	1,50	11	22	33	44	55	66		
2121071214	JG. FÚTBOL 5 PPM 4MM M120 BICOLOR	5,15	2,05	0,80	1,50	1/4	2/4	3/4	5/6	4/6	2/3	3/6	2/5
2121091114	JG. FÚTBOL 5 PPM 5MM M100	5,15	2,05	0,80	1,50	11	22	33	44	55	66		
2121072914	JG. FÚTBOL 5 PPM 4MM HEX 50 BICOLOR	5,15	2,05	0,80	1,50	1/4	2/4	3/4	5/6	4/6	2/3	3/6	2/5
2121072214	JG. FÚTBOL 5 PPM 4MM HEX 120 BICOLOR	5,15	2,05	0,80	1,50	1/4	2/4	3/4	5/6	4/6	2/3	3/6	2/5

Redes con nudo poliéster Polyester knotted netting

2125061114	JG. FÚTBOL 5 PES 3,5MM M100	5,15	2,05	0,80	1,50					44	
2125061214	JG. FÚTBOL 5 PES 3,5MM M120	5,15	2,05	0,80	1,50					44	
2125061514	JG. FÚTBOL 5 PES 3,5MM M150	5,15	2,05	0,80	1,50					44	

Redes con nudo poliamida Polyamide knotted netting

2122061214	JG. FÚTBOL 5 PA 3,5MM M120	5,15	2,05	0,80	1,50					44	
2122081214	JG. FÚTBOL 5 PA 4,5MM M120	5,15	2,05	0,80	1,50					44	

Si no encuentra la red que necesita, consúltenos, se la podemos hacer a medida. If you don't find the net you need, please contact us we can customize them for you.

Fútbol 5 Football 5

Medidas Size 5,15 x 2,05 x 1,00 x 1,00m

Página 28 Tarifa. Page 28 Price List.

Norma Europea
EN-748
FÚTBOL 5
Con cuerda de
tensión 6/8 mm Ø
With tension rope 6/8 mm ø

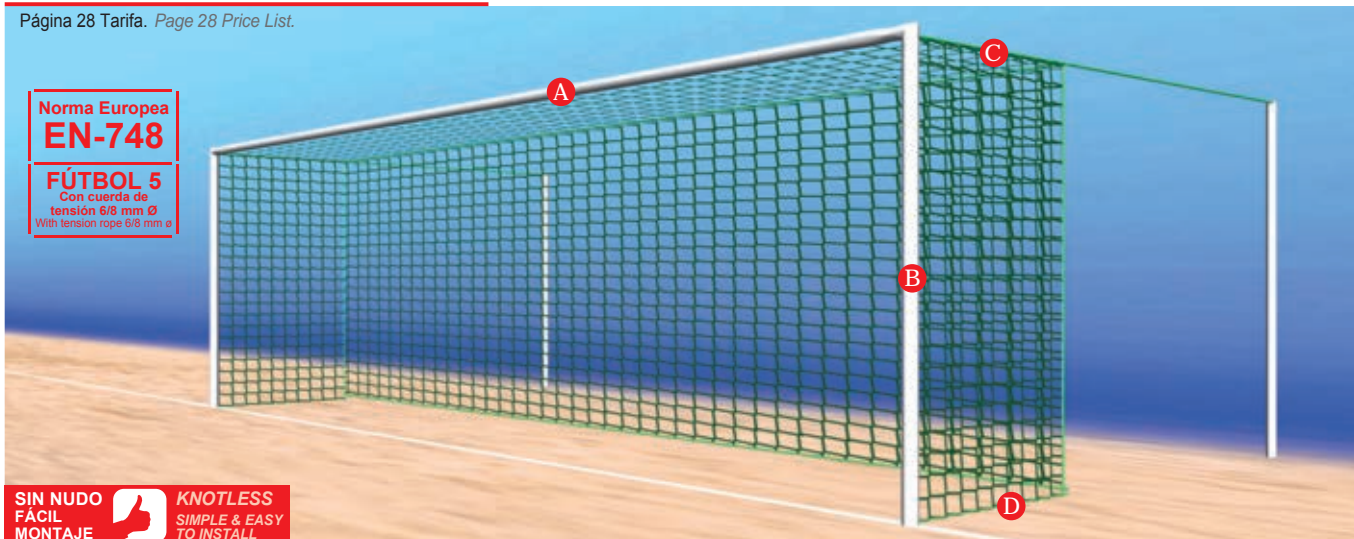

SIN NUDO FÁCIL MONTAJE
KNOTLESS SIMPLE & EASY TO INSTALL

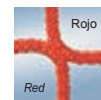
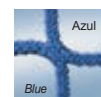
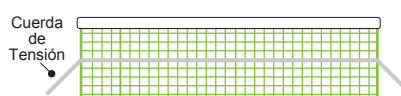
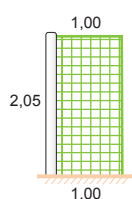
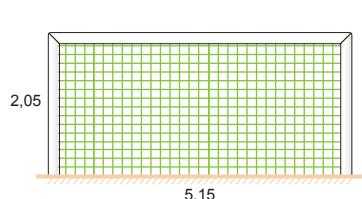

Fútbol 5 Football 5

Medidas Size 5,15 x 2,05 x 1,00 x 1,00m

Código Producto Product code	Descripción Description	Medidas Mesh size				Color Color
		A	B	C	D	

Redes sin nudo polipropileno Polypropylene knotless netting

2121050816	JG. FÚTBOL 5 PPM 3MM M50	5,15	2,05	1,00	1,00	11	22	33	44	55	66
2121051116	JG. FÚTBOL 5 PPM 3MM M100	5,15	2,05	1,00	1,00	11	22	33	44	55	66
2121051216	JG. FÚTBOL 5 PPM 3MM M120	5,15	2,05	1,00	1,00	11	22	33	44	55	66
2121070816	JG. FÚTBOL 5 PPM 4MM M50	5,15	2,05	1,00	1,00	11	22	33	44	55	66
2121071116	JG. FÚTBOL 5 PPM 4MM M100	5,15	2,05	1,00	1,00	11	22	33	44	55	66
2121071216	JG. FÚTBOL 5 PPM 4MM M120	5,15	2,05	1,00	1,00	11	22	33	44	55	66
2121071216	JG. FÚTBOL 5 PPM 4MM M120 BICOLOR	5,15	2,05	1,00	1,00	1/4	2/4	3/4	5/6	4/6	
						2/3	3/6	2/5			
2121091116	JG. FÚTBOL 5 PPM 5MM M100	5,15	2,05	1,00	1,00	11	22	33	44	55	66
2121072916	JG. FÚTBOL 5 PPM 5MM M100	5,15	2,05	1,00	1,00				44		
2121072916	JG. FÚTBOL 5 PPM 4MM HEX 50 BICOLOR	5,15	2,05	1,00	1,00	1/4	2/4	3/4	5/6	4/6	
						2/3	3/6	2/5			
2121072216	JG. FÚTBOL 5 PPM 4MM HEX 120 BICOLOR	5,15	2,05	1,00	1,00	1/4	2/4	3/4	5/6	4/6	
						2/3	3/6	2/5			

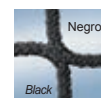
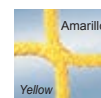

*CONSULTAR COMBINACIONES

*Ask about combinations



Two Colour*

Red nudo 3.5 mm.



Red nudo 4.5 mm.

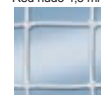

Hexagonal Bicolor



Redes con nudo poliéster Poliester knotted netting

2125061116	JG. FÚTBOL 5 PES 3,5MM M100	5,15	2,05	1,00	1,00				44		
2125061216	JG. FÚTBOL 5 PES 3,5MM M120	5,15	2,05	1,00	1,00				44		
2125061516	JG. FÚTBOL 5 PES 3,5MM M150	5,15	2,05	1,00	1,00				44		

Redes con nudo poliamida Polyamide knotted netting

2122061216	JG. FÚTBOL 5 PA 3,5MM M120	5,15	2,05	1,00	1,00				44		
2122081216	JG. FÚTBOL 5 PA 4,5MM M120	5,15	2,05	1,00	1,00				44		

Si no encuentra la red que necesita, consúltenos, se la podemos hacer a medida. If you don't find the net you need, please contact us we can customize them for you.

Mini Porterías *Mini Goals*

Página 29 Tarifa. Page 29 Price List.

Medidas **Size** 1,20 x 0,80 x 0,70 x 0,70m
 1,80 x 1,20 x 0,70 x 0,70m
 2,40 x 1,60 x 1,00 x 1,00m

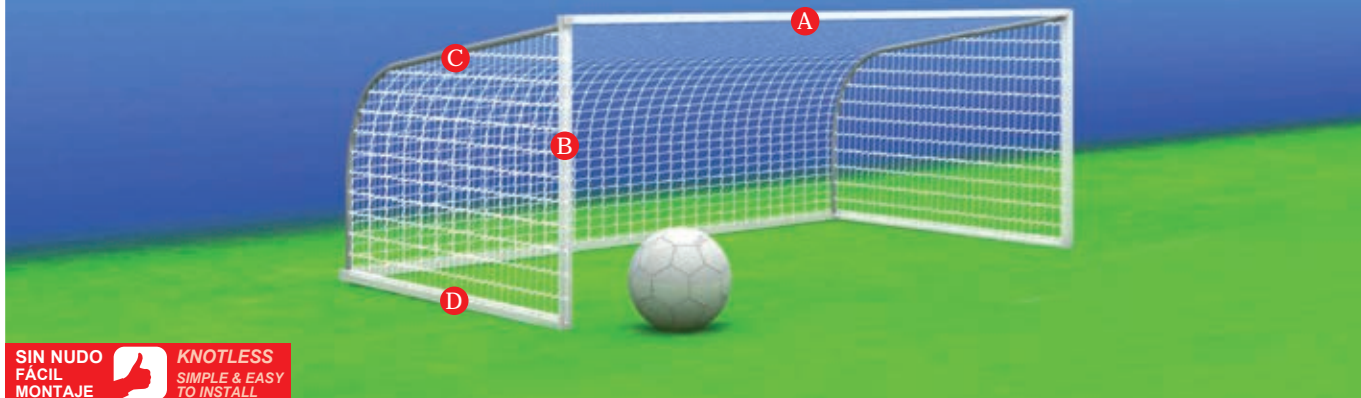

SIN NUDO
FÁCIL
MONTAJE

KNOTLESS
SIMPLE & EASY
TO INSTALL

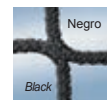
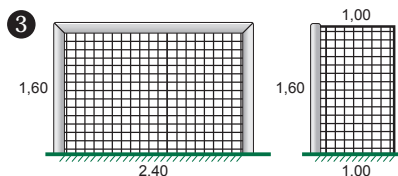
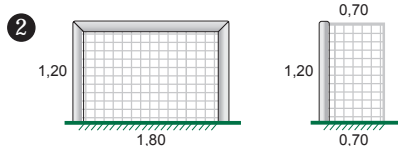
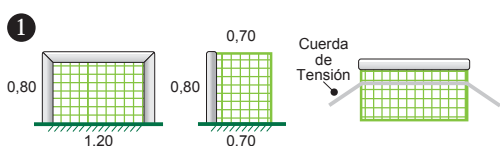

Mini Porterías *Mini Goals*

Medidas **Size** 1,20 x 0,80 x 0,70 x 0,70m

Código Producto Product code	Descripción Description	Medidas Mesh size				Color Color
		A	B	C	D	

1 Redes sin nudo polipropileno *Polypropylene knotless netting* 1,20x0,80x0,70x0,70m

2311050867	JG. MINI PORTERÍA PPM 3MM M50	1,20	0,80	0,70	0,70	11	44	66
2311051167	JG. MINI PORTERÍA PPM 3MM M100	1,20	0,80	0,70	0,70	11	44	66
2311070867	JG. MINI PORTERÍA PPM 4MM M50	1,20	0,80	0,70	0,70	11	44	66
2311071167	JG. MINI PORTERÍA PPM 4MM M100	1,20	0,80	0,70	0,70	11	44	66

2 Redes sin nudo polipropileno *Polypropylene knotless netting* 1,80x1,20x0,70x0,70m

2311050868	JG. MINI PORTERÍA PPM 3MM M50	1,80	1,20	0,70	0,70	11	44	66
2311051168	JG. MINI PORTERÍA PPM 3MM M100	1,80	1,20	0,70	0,70	11	44	66
2311070868	JG. MINI PORTERÍA PPM 4MM M50	1,80	1,20	0,70	0,70	11	44	66
2311071168	JG. MINI PORTERÍA PPM 4MM M100	1,80	1,20	0,70	0,70	11	44	66

3 Redes sin nudo polipropileno *Polypropylene knotless netting* 2,40x1,60x1,00x1,00m

2311050869	JG. MINI PORTERÍA PPM 3MM M50	2,40	1,60	1,00	1,00	11	44	66
2311051169	JG. MINI PORTERÍA PPM 3MM M100	2,40	1,60	1,00	1,00	11	44	66
2311070869	JG. MINI PORTERÍA PPM 4MM M50	2,40	1,60	1,00	1,00	11	44	66
2311071169	JG. MINI PORTERÍA PPM 4MM M100	2,40	1,60	1,00	1,00	11	44	66



Si no encuentra la red que necesita, consúltenos, se la podemos hacer a medida. *If you don't find the net you need, please contact us we can customize them for you.*

Balonmano - Fútbol Sala *Handball - Football Indoor*

Página 30 Tarifa. Page 30 Price List.

Medidas Size **3,00 x 2,00 x 1,00 x 1,00m**
3,00 x 2,00 x 0,80 x 1,00m

Norma Europea
EN-749
BALONMANO
Con cuerda de
tensión 6/8 mm Ø
With tension rope 6/8 mm Ø

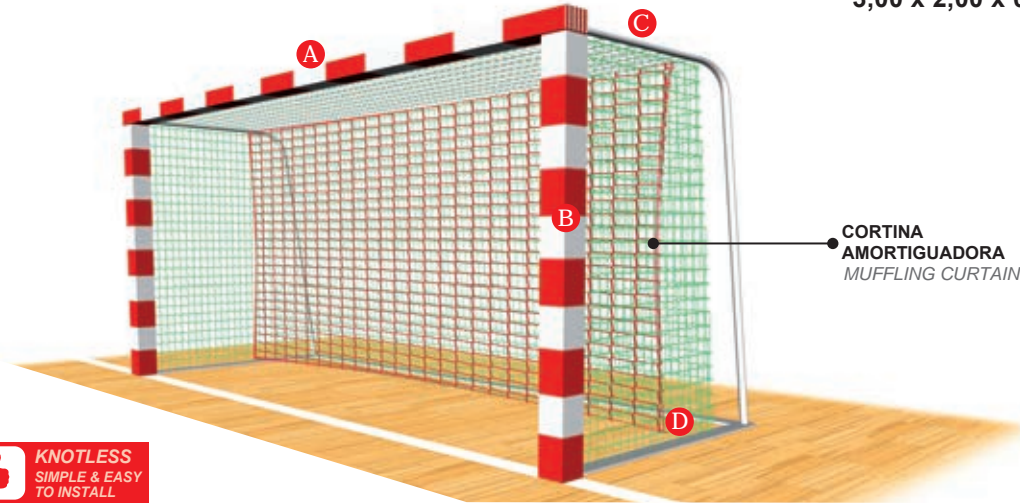

SIN NUDO FÁCIL MONTAJE **KNOTLESS SIMPLE & EASY TO INSTALL**

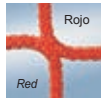
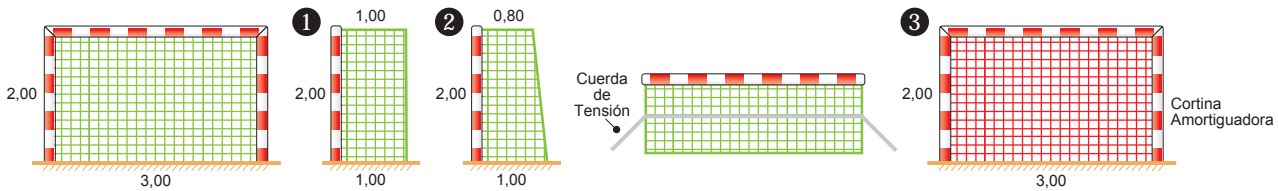

Balonmano - Fútbol Sala *Handball - Football Indoor*

Código Producto Product code	Descripción Description	Medidas Mesh size				Color Color					
		A	B	C	D						

1 Redes sin nudo polipropileno *Polypropylene knotless netting* **3,00x2,00x1,00x1,00m**

2151051120	JG.BALONMANO PPM 3MM M100	3,00	2,00	1,00	1,00	11	22	33	44	55	66
2151071120	JG.BALONMANO PPM 4MM M100	3,00	2,00	1,00	1,00	11	22	33	44	55	66
2151091120	JG.BALONMANO PPM 5MM M100	3,00	2,00	1,00	1,00	11	22	33	44	55	66

Redes con nudo poliéster *Poliester knotted netting*

2155051120	JG.BALONMANO PES 3,5MM M100	3,00	2,00	1,00	1,00					44	
------------	-----------------------------	------	------	------	------	--	--	--	--	----	--

Redes con nudo poliamida *Polyamide knotted netting*

2152051120	JG.BALONMANO PA 3,5MM M100	3,00	2,00	1,00	1,00					44	
2152081120	JG.BALONMANO PA 4,5MM M100	3,00	2,00	1,00	1,00					44	

2 Redes sin nudo polipropileno *Polypropylene knotless netting* **3,00x2,00x0,80x1,00m**

2151051119	JG.BALONMANO PPM 3MM M100	3,00	2,00	0,80	1,00	11	22	33	44	55	66
2151071119	JG.BALONMANO PPM 4MM M100	3,00	2,00	0,80	1,00	11	22	33	44	55	66
2151091119	JG.BALONMANO PPM 5MM M100	3,00	2,00	0,80	1,00	11	22	33	44	55	66

Redes con nudo poliéster *Poliester knotted netting*

2155051119	JG.BALONMANO PES 3,5MM M100	3,00	2,00	0,80	1,00					44	
------------	-----------------------------	------	------	------	------	--	--	--	--	----	--

Redes con nudo poliamida *Polyamide knotted netting*

2152051119	JG.BALONMANO PA 3,5MM M100	3,00	2,00	0,80	1,00					44	
2152081119	JG.BALONMANO PA 4,5MM M100	3,00	2,00	0,80	1,00					44	

3 Redes sin nudo polipropileno *Polypropylene knotless netting* Cortina Amort. **3,00x2,00m**

2151051137	JG.CORTINA AMORTIG PPM 3MM M100	3,00	2,00	-	-	11	22	33	44	55	66
2151071137	JG.CORTINA AMORTIG PPM 4MM M100	3,00	2,00	-	-	11	22	33	44	55	66



*CONSULTAR COMBINACIONES
*Ask about combinations



Si no encuentra la red que necesita, consúltenos, se la podemos hacer a medida. *If you don't find the net you need, please contact us we can customize them for you.*

Tenis Tennis

Medidas Size 12,80 x 1,07m

Página 31 Tarifa. Page 31 Price List.

Norma Europea
EN-1510

TENIS

Medida 12,80x1,07m
Measure 12,80x1,07m

**SIN NUDO
FÁCIL
MONTAJE**



**KNOTLESS
SIMPLE & EASY
TO INSTALL**



Tenis Tennis

Medidas Size 12,80 x 1,07m

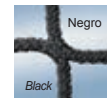
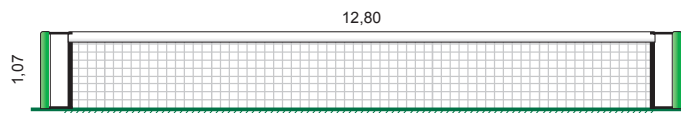

216107061566 UD. TENIS ALTA COMP. C-PES SUPERIOR UT. HIGH COMP. TENNIS C-PES SUPERIOR

Confeccionada con Hilo de Polipropileno de Alta Tenacidad, red de 4mm de grosor, ancho de malla de 43mm. Banda superior de poliéster Blanco, Cinta de poliéster negro en los laterales y en la parte inferior de la red. Dos enganches a cada lado compuesto de tensor plástico y cuerda de tensión de 5mm. Cable de acero plastificado de 06mm y varillas de Fibra de Vidrio insertadas en los laterales.

Confetionned with high tenacity yarn of polypropylene, 4mm thickness yarn mesh size 43mm. White polyester tape on top, black polyester tape on both sides and bottom. Two tensioning devices on both sides made of plastic tensor and 5mm rope. Steel cable coated 6mm and fibre glass rods inserted on both sides.



216105062766 UD. TENIS TORNEO C-PES UT. MATCH TENNIS C-PES

Confeccionada con Hilo de Polipropileno de Alta Tenacidad, red de 3mm de grosor, ancho de malla de 43mm. Banda superior de poliéster Blanco, Ribete de poliéster negro en los laterales y en la parte inferior de la red. Un ollao en cada esquina superior de la red y cuerda de tensión doble de 3mm. Cable de acero plastificado de 05mm.

Confetionned with high tenacity yarn of polypropylene, 3mm thickness yarn mesh size 43mm. White polyester tape on top, sides and bottom stitched with polyester tape. One eyelet on both sides of the tape and double tension rope 3mm. Steel cable coated 5mm.



216105060166 UD. TENIS TORNEO C-PVC UT. MATCH TENNIS C-PVC

Confeccionada con Hilo de Polipropileno de Alta Tenacidad, red de 3mm de grosor, ancho de malla de 43mm. Banda superior de PVC Blanco, Ribete de poliéster negro en los laterales y en la parte inferior de la red. Un ollao en cada esquina superior de la red y cuerda de tensión doble de 3mm. Cable de acero plastificado de 05mm.

Confetionned with high tenacity yarn of polypropylene, 3mm thickness yarn mesh size 43mm. White PVC tape on top, sides and bottom stitched with polyester tape. One eyelet on both sides of the tape and double tension rope 3mm. Steel cable coated 5mm.



216105061866 UD. TENIS TORNEO C-PES SUPERIOR UT. MATCH TENNIS C-PES SUPERIOR

Confeccionada con Hilo de Polipropileno de Alta Tenacidad, red de 3mm de grosor, ancho de malla de 43mm. Banda superior de Poliéster Blanco, Cinta de poliéster negro en los laterales y Ribete de poliéster negro en la parte inferior de la red. Un ollao en cada esquina de la red y cuerda de tension doble de 3mm. Cable de acero plastificado de 05mm.

Confetionned with high tenacity yarn of polypropylene, 3mm thickness yarn mesh size 43mm. White polyester tape on top, black polyester tape on sides, bottom stitched with polyester tape. One eyelet on both sides of the tape and double tension rope 3mm. Steel cable coated 5mm.

Si no encuentra la red que necesita, consúltenos, se la podemos hacer a medida. *If you don't find the net you need, please contact us we can customize them for you.*

Tenis Tennis

Medidas Size 12,80 x 1,07m

Página 31 Tarifa. Page 31 Price List.

Norma Europea
EN-1510

TENIS

Medida 12,80x1,07m
Measure 12,80x1,07m

SIN NUDO
FÁCIL
MONTAJE



KNOTLESS
SIMPLE & EASY
TO INSTALL

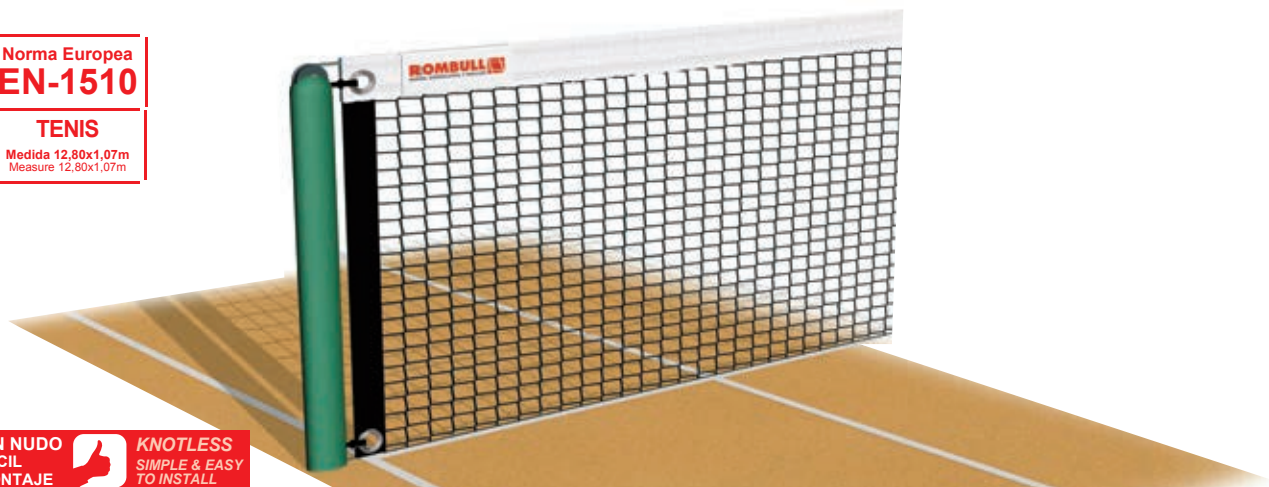

Tenis Tennis

Medidas Size 12,80 x 1,07m

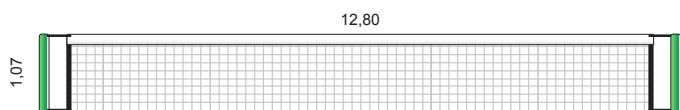

216105062866 | **UD. TENIS TORNEO C-PVC SUPERIOR** UT. MATCH TENNIS C-PVC SUPERIOR

Confeccionada con Hilo de Polipropileno de Alta Tenacidad, red de 3mm de grosor, ancho de malla de 43mm. Banda superior de PVC Blanco, Cinta de poliéster en los laterales y Ribete de poliéster negro en el inferior de la red. Un ollao en cada esquina de la red y cuerda de tensión doble de 3mm. Cable de acero plastificado de 5mm.

Confetionned with high tenacity yarn of polypropylene, 3mm thickness yarn mesh size 43mm. White PVC tape on top, black polyester tape on sides, bottom stitched with polyester tape. One eyelet on both sides of the tape and double tension rope 3mm. Steel cable coated 5mm.



216107061866 | **UD. TENIS MASTER C-PES SUPERIOR** UT. MASTER TENNIS C-PES SUPERIOR

Confeccionada con Hilo de Polipropileno de Alta Tenacidad, red de 4mm de grosor, ancho de malla de 43mm. Banda superior de Poliéster Blanco, Cinta de poliéster en los laterales y Ribete de poliéster negro en el inferior de la red. Un ollao en cada esquina de la red y cuerda de tensión doble de 3mm. Cable de acero plastificado de 6mm.

Confetionned with high tenacity yarn of polypropylene, 4mm thickness yarn mesh size 43mm. White PVC tape on top, black polyester tape on sides, bottom stitched with polyester tape. One eyelet on both sides of the tape and double tension rope 3mm. Steel cable coated 6mm.



216107062866 | **UD. TENIS MASTER C-PVC SUPERIOR** UT. MASTER TENNIS C-PVC SUPERIOR

Confeccionada con Hilo de Polipropileno de Alta Tenacidad, red de 4mm de grosor, ancho de malla de 43mm. Banda superior de PVC Blanco, Ribete de poliéster negro en los laterales y en la parte inferior de la red. Un ollao en cada esquina superior de la red y cuerda de tensión doble de 3mm. Cable de acero plastificado de 6mm.

Confetionned with high tenacity yarn of polypropylene, 4mm thickness yarn mesh size 43mm. White PVC tape on top, sides and bottom stitched with polyester tape. One eyelet on both sides of the tape and double tension rope 3mm. Steel cable coated 6mm.

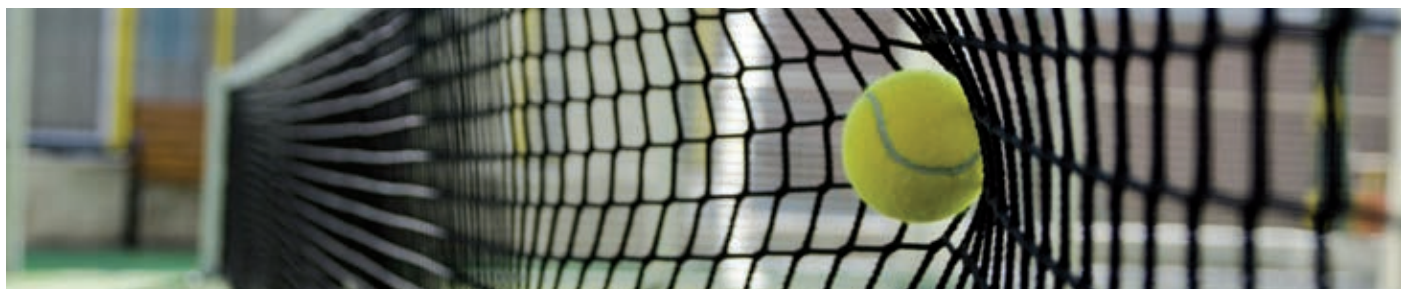

Si no encuentra la red que necesita, consúltenos, se la podemos hacer a medida. If you don't find the net you need, please contact us we can customize them for you.

Tenis Tennis

Página 31 Tarifa. Page 31 Price List.

Medidas Size 12,80 x 1,07m

Norma Europea
EN-1510

TENIS

Medida 12,80x1,07m
Measure 12,80x1,07m

**SIN NUDO
FÁCIL
MONTAJE**



**KNOTLESS
SIMPLE & EASY
TO INSTALL**

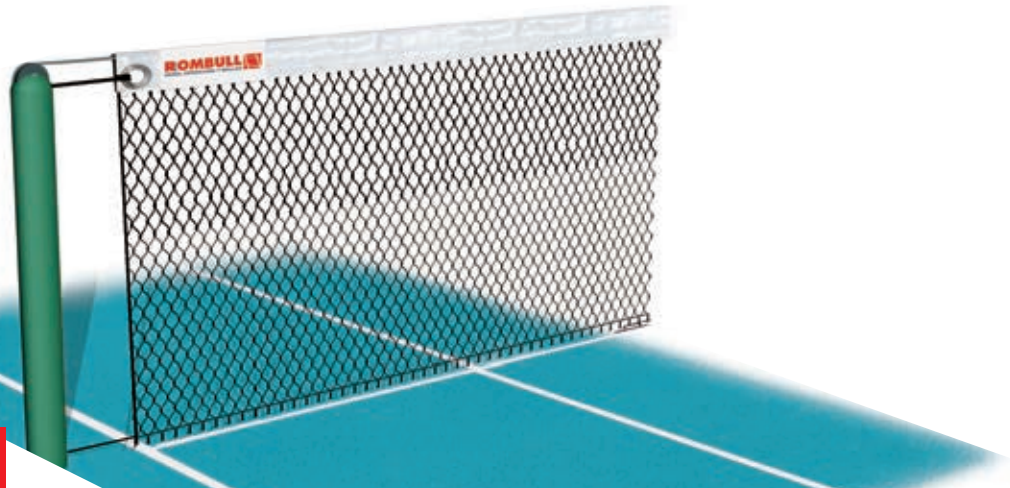

REDES DE DEPORTE
SPORTS NET

Tenis Tennis

Medidas Size 12,80 x 1,07m

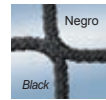
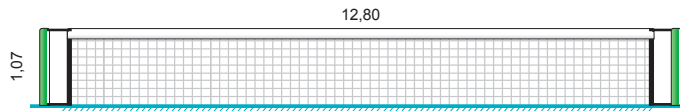

216505060166 UD.TENIS BÁSICO PE UT.BASIC TENNIS PE

Confeccionada con Hilo de Polietileno cableado, red de 3mm. de grosor, ancho de malla de 43mm. Banda superior de PVC Blanco, Ribete poliéster negro en los laterales, cuerda de pp de 3mm en la parte inferior pasada malla a malla. Un ollao en cada esquina superior de la red. Cuerda de tensión doble de 3mm. Cable de acero plastificado de 5mm.

Confetionned with twisted polyethylene yarn 3mm thickness, diamond mesh size 43mm. White PVC tape on top, sides stitched with polyester, 3mm yarn passes troughout all the meshes at the botom. One eyelet on both sides of the tape and double tension rope 3mm. Steel cable coated 5mm.

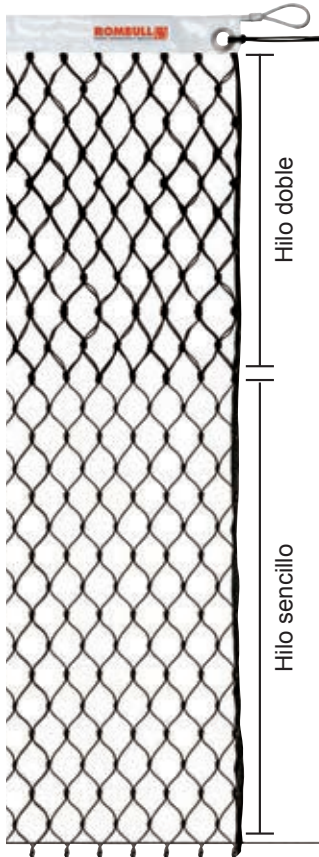

216502060166 UD. TENIS AMISTOSO 10 MALLAS DOBLE C-PVC UT. FRIENDLY TENNIS 10 DOUBLE MESHES C-PVC

Confeccionada con Hilo de Polietileno cableado, red de 2mm. de grosor, ancho de malla de 43mm. Banda superior de PVC Blanco, Ribete poliéster negro en los laterales, cuerda de pp de 3mm. en la parte inferior pasada malla a malla Un ollao en cada esquina superior de la red. Cuerda de tensión doble de 3mm. Cable de acero plastificado de 5mm.

Confetionned with high tenacity yarn of polypropylene, 4mm thickness yarn mesh size 43mm. Confetionned with twisted polyethylene yarn 2mm thickness, 10 double meshes on top, mesh size 43mm. White PVC tape on top, sides stitched with polyester, 3mm yarn passes troughout all the meshes at the botom. One eyelet on both sides of the tape and double tension rope 3mm. Steel cable coated 5mm.



Si no encuentra la red que necesita, consúltenos, se la podemos hacer a medida. *If you don't find the net you need, please contact us we can customize them for you.*

Pádel Federación *Padel Federation*

Página 31 Tarifa. Page 31 Price List.

En los últimos años el deporte del pádel ha sido visiblemente una de las prácticas deportivas de mayor crecimiento. Desde Rombull Ronets S.L., fiel a nuestra filosofía de estar a la cabeza y siempre en constante evolución, nos sentimos tremendamente orgullosos de ser pioneros en coordinar un sistema de HOMOLOGACIONES Y GARANTÍAS DE CALIDAD, junto a la Federación Española de Pádel y el Consejo Superior de Deportes. Esto hará posible ofrecer al consumidor de tan demandado sector la garantía de calidad en todos los productos acorde a las exigencias en Normativa, Reglamento y Seguridad. Fruto de esta colaboración surge el Manual de Buenas Prácticas en la Instalación y Mantenimiento de Pistas de Pádel. Dentro de este manual vienen indicados los parámetros que han de cumplir las redes para la práctica del pádel.

During the past few years padel has become one of the most rising sports activities. From Rombull Ronets S.L., we feel every product for being pioneer in coordinating an HOMOLOGATION AND QUALITY GUARANTEE system, in association with Federación Española de Pádel and Consejo Superior de Deportes. This will make possible, the fact of bringing to the consumer the quality guarantee of all the products on such demanded area, according to the needs in Rules, Standards and Safety. Due to this cooperation, an instruction Guide in Correct Practises of Installations and Manteinance for Padel Courts, is born. You will find the points that Nets have to accomplish for their correct use in Padel in this Guide.

Características	Valores
Malla de la red - espesor del hilo	Máx. 4 mm Mín. 3 mm
Malla de la red - fuerza de rotura del hilo de la malla	≥ 1.080 N
Longitud de la red	10 m
Altura de la red	0,92 m
Banda superior - anchura una vez plegada sobre el cable de tensión	Mín. 50 mm Máx. 63 mm
Banda superior - fuerza de rotura del hilo de cosido	Mín. 50 N
Banda superior - fuerza de rotura del material	≥ 2.500 N
Cable de tensión - diámetro	≤ 8 mm
Cable de tensión - tensión mínima a resistir bajo fuerza de tracción	≥ 2.290 N durante 10 min.

Mantenimiento

Para alargar el tiempo de vida de nuestras redes, es necesario llevar a cabo una serie de recomendaciones:

- Las redes Rombull llevan protección solar, lo que le proporcionará a la red una resistencia mayor al sol durante un período mayor de tiempo. □
- Nuestras redes no necesitan una limpieza especial, con agua y jabón neutro es más que suficiente.
- Será necesario realizar inspecciones frecuentemente sobre la red, para un mejor mantenimiento de ésta.
- En el momento que se visualicen deterioros, roturas o deformaciones sobre la red que impida una práctica correcta o segura del deporte, debe ser inmediatamente sustituida, ya que podría provocar accidentes en los jugadores o el paso de la pelota a través de ella y provocar un juego deficiente.
- Para el correcto funcionamiento está totalmente desaconsejado sentarse o ejercer una fuerza sobre la red.
- También se desaconseja depositar ningún objeto sobre la red, ni antes ni durante el partido para el buen funcionamiento de esta.

Maintenance

To make our nets last longer it is necessary take some advices:

- Rombull nets have UV solar protection which will make the net more resistant to direct sunlight exposure for a longer period of time.
- Our nets dont need any special treatment for cleaning, just some neutral soap and water is more than what is needed.
- Frequent inspections over the net are very important for a better maintenance.
- When any wrecking, cuts or holes are seen the net must be replaced by a new one that can offer a correct functioning of the sport without risk.
- For an efficient use it is totally NOT adviced to sit or put any type of force on to the net, as well as, leaning any object on it before, during or after any match.

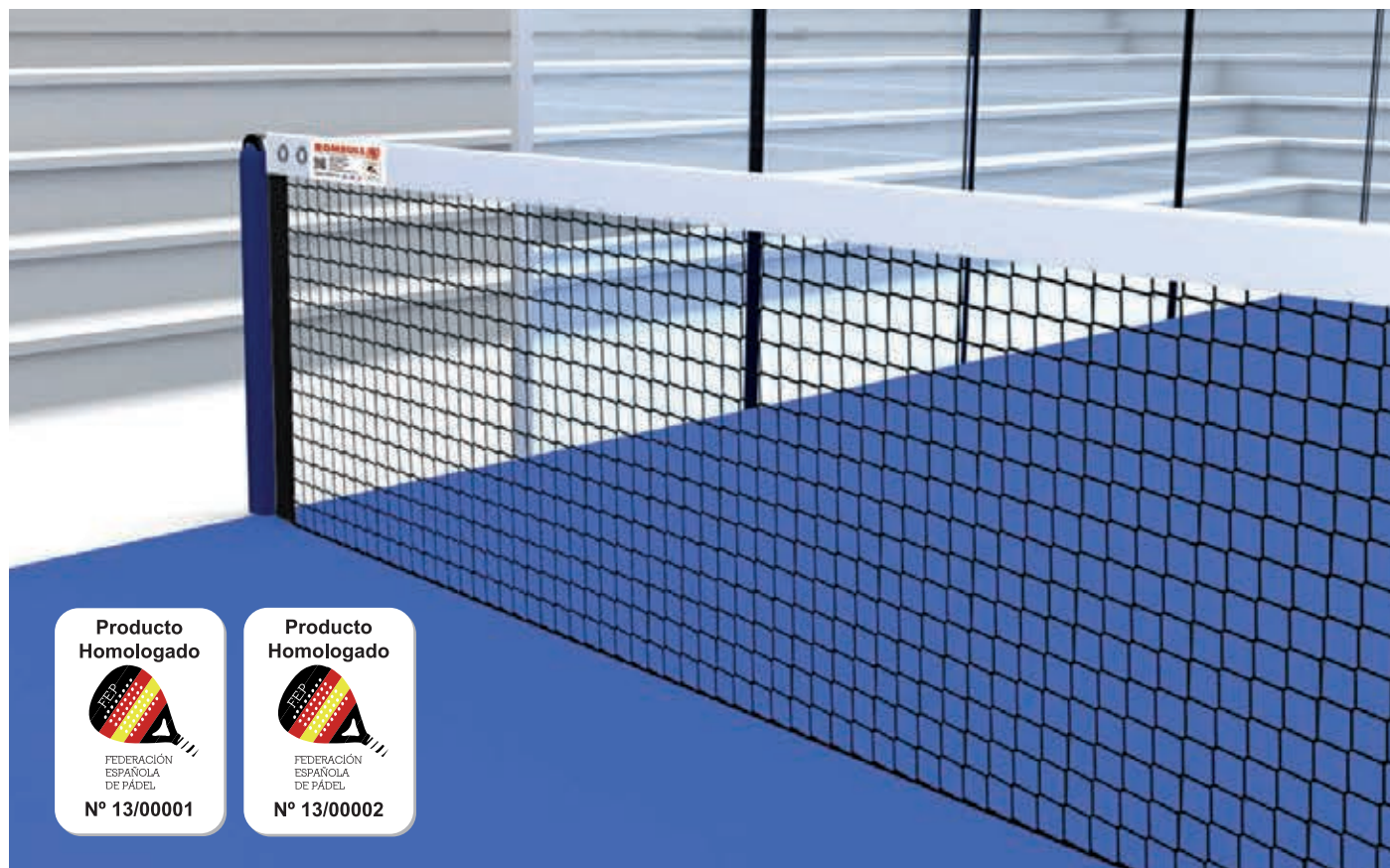

Si no encuentra la red que necesita, consúltenos, se la podemos hacer a medida. *If you don't find the net you need, please contact us we can customize them for you.*

228107063366 UD. RED PÁDEL RFP CPES UD. RED PÁDEL RFP CPES



Producto Homologado



FEDERACIÓN ESPAÑOLA DE PÁDEL

Nº 13/00001

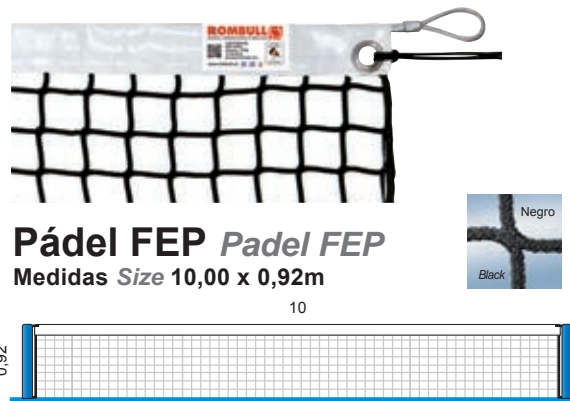

Pádel FEP Padel FEP
Medidas Size 10,00 x 0,92m



Red confeccionada en sistema Raschel con doble frontura, sin nudo, fabricada con hilo multifilamento de Polipropileno de Alta Tenacidad de 300 kilolangleys con protección solar UV, de color negro. Esta red es de 4mm de grosor, con un ancho de malla de 42mm, en confección al cuadro. La banda superior de la red es de Poliéster de color blanco, con una anchura de 50mm una vez doblada y cosida sobre la red. Bajo la banda de poliéster se colocará un cable de acero que le dará mayor resistencia y forma a la red. En cada esquina superior de la red existe un ollao, a la que se le pasa una cuerda de Poliamida Alta Tenacidad de 4mm color negro. La longitud de la red, será de 10 metros utilizando postes exteriores, y la altura alcanzará un máximo de 0.92 metros en sus extremos y de 0.88 metros en su centro.

Black colour Net confeccioned using Raschel system, knotless, with double front, manufactured with High tenacity polypropilene multifilament yarn of 300 kilolangleyswith UV solar protection. 4mm thick and 42mm of mesh width. With a white polyester superior band that has a 50mm width once folded and sewn to the net. A steel wire will be placed under the white polyester band to make the net more resistant and shaped. On each corner of the net there is an eyeled, through which a black high tenacity 4mm polyamide rope is introduced. The length of the net will be 10 meters using exterior posts and will reach a maximum height of 0.92 meters at its ends and 0.88 meters in the middle.

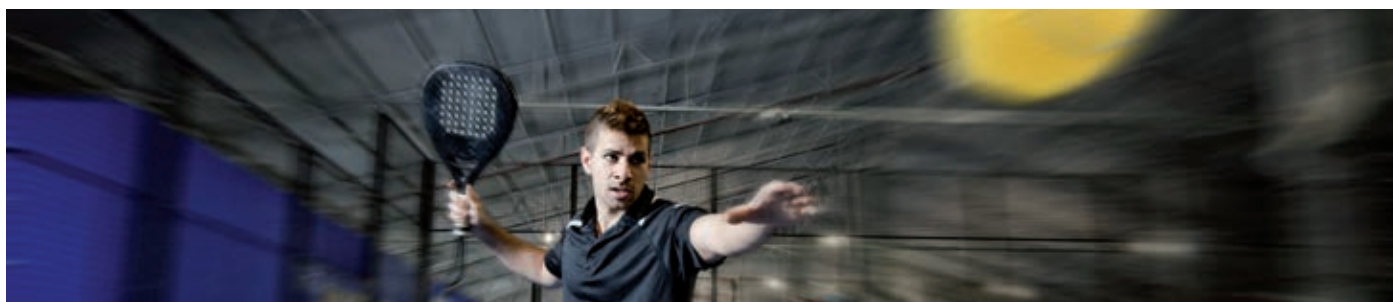

228107063466 UD. RED PÁDEL RFP CPVC UD. RED PÁDEL RFP CPVC



Producto Homologado



FEDERACIÓN ESPAÑOLA DE PÁDEL

Nº 13/00002

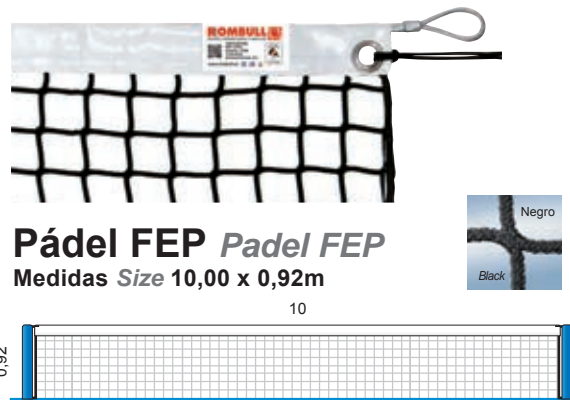

Pádel FEP Padel FEP
Medidas Size 10,00 x 0,92m



Red confeccionada en sistema Raschel con doble frontura, sin nudo, fabricada con hilo multifilamento de Polipropileno de Alta Tenacidad de 300 kilolangleys con protección solar UV, de color negro. Esta red es de 4mm de grosor, con un ancho de malla de 42mm, en confección al cuadro. La banda superior de la red es de PVC de color blanco, con una anchura de 50mm una vez doblada y cosida sobre la red. Bajo la banda de poliéster se colocará un cable de acero que le dará mayor resistencia y forma a la red. En cada esquina superior de la red existe un ollao, a la que se le pasa una cuerda de Poliamida Alta Tenacidad de 4mm color negro. La longitud de la red, será de 10 metros utilizando postes exteriores, y la altura alcanzará un máximo de 0.92 metros en sus extremos y de 0.88 metros en su centro.

Black colour Net confeccioned using Raschel system, knotless, with double front, manufactured with High tenacity polypropilene multifilament yarn of 300 kilolangleyswith UV solar protection. 4mm thick and 42mm of mesh width. With a white PVC superior band that has a 50mm width once folded and sewed to the net. A steel wire will be placed under the white PVC band to make the net more resistant and shaped. On each corner of the net there is an eyeled, through which a black high tenacity 4mm polyamide rope is introduced. The length of the net will be 10 meters using exterior posts and it will reach a maximum height of 0.92 meters at its ends and 0.88 meters in the middle.

Si no encuentra la red que necesita, consúltenos, se la podemos hacer a medida. *If you don't find the net you need, please contact us we can customize them for you.*

Pádel Padel

Página 32 Tarifa. Page 32 Price List.

Medidas Size 10,00 x 0,92m

Norma Europea
NIDE

PÁDEL
Medida 10x0,92m
Measure 10x0,92m

SIN NUDO
FÁCIL
MONTAJE



KNOTLESS
SIMPLE & EASY
TO INSTALL



Pádel Padel

Medidas Size 10,00 x 0,92m

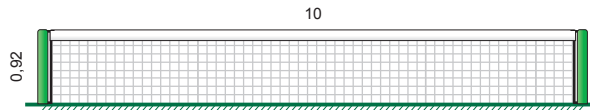

228105062666 UD. PADEL TORNEO C-PVC SUPERIOR UT. MATCH PADEL C-PVC SUPERIOR

Confeccionada con Hilo de Polipropileno de Alta Tenacidad, red de 3mm de grosor, ancho de malla de 43mm. Banda superior de PVC Blanco, Ribete de poliéster negro en los laterales y en la parte inferior de la red. Un ollao en cada esquina superior de la red y cuerda de tensión doble de 3mm. Cable de acero plastificado de 5mm.

Confetionned with high tenacity yarn of polypropylene, 3mm thickness yarn mesh size 43mm. White PVC tape on top, sides and bottom stitched with polyester tape. One eyelet on both sides of the tape and double tension rope 3mm. Steel cable coated 5mm.



228105060766 UD. PADEL TORNEO C-PES SUPERIOR UT. MATCH PADEL C-PES SUPERIOR

Confeccionada con Hilo de Polipropileno de Alta Tenacidad, red de 3mm de grosor, ancho de malla de 43mm. Banda superior de poliéster Blanco, Ribete de poliéster negro en los laterales y en la parte inferior de la red. Un ollao en cada esquina superior de la red y cuerda de tensión doble de 03mm. Cable de acero plastificado de 5mm.

Confetionned with high tenacity yarn of polypropylene, 3mm thickness yarn mesh size 43mm. White polyester tape on top, sides and bottom stitched with polyester tape. One eyelet on both sides of the tape and double tension rope 3mm. Steel cable coated 5mm.



228107062666 UD. PADEL MASTER C-PVC SUPERIOR UT. MASTER PADEL C-PVC SUPERIOR

Confeccionada con Hilo de Polipropileno de Alta Tenacidad, red de 4mm de grosor, ancho de malla de 43mm. Banda superior de PVC Blanco, Ribete de poliéster negro en los laterales y en la parte inferior de la red. Un ollao en cada esquina superior de la red y cuerda de tensión doble de 3mm. Cable de acero plastificado de 6mm.

Confetionned with high tenacity yarn of polypropylene, 4mm thickness yarn mesh size 43mm. White PVC tape on top, sides and bottom stitched with polyester tape. One eyelet on both sides of the tape and double tension rope 3mm. Steel cable coated 6mm.



228107063166 UD. PADEL ALTA COMPETICIÓN C-PES SUPERIOR UT. HIGH COMPETITION PADEL C-PES SUPERIOR

Confeccionada con Hilo de Polipropileno de Alta Tenacidad, red de 4mm de grosor, ancho de malla de 43mm. Banda superior de poliéster Blanco, Cinta de poliéster negro en los laterales y en la parte inferior de la red. Dos enganches a cada lado compuesto de tensor plástico y cuerda de tensión de 5mm. Cable de acero plastificado de 6mm y varillas de Fibra de Vidrio insertadas en los laterales.

Confetionned with high tenacity yarn of polypropylene, 4mm thickness yarn mesh size 43mm. White polyester tape on top, black polyester tape on both sides and bottom. Two tensioning devices on both sides made of plastic tensor and 5mm rope. Steel cable coated 6mm and fibre glass rods inserted on both sides

Si no encuentra la red que necesita, consúltenos, se la podemos hacer a medida. If you don't find the net you need, please contact us we can customize them for you.

Voleibol Volleyball

Página 32 Tarifa. Page 32 Price List.

Medidas Size 9,50 x 1,00m

Norma Europea
EN-1271

VOLEIBOL

Medida 9,5x1m
Measure 9,5x1m

**SIN NUDO
FÁCIL
MONTAJE**  **KNOTLESS
SIMPLE & EASY
TO INSTALL**

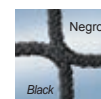
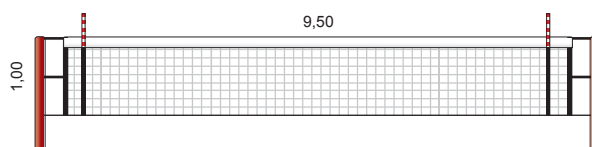
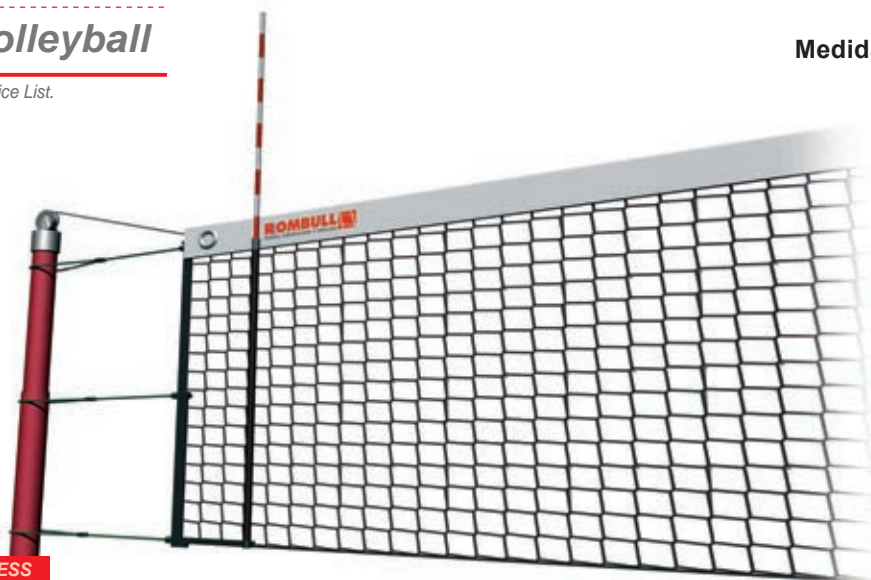

Voleibol Volleyball

Medidas Size 9,50 x 1,00m



221104112966 UD. VOLEIBOL BÁSICA C-PVC SUPERIOR UT. BASIC VOLLEYBALL C-PVC SUPERIOR

Confeccionada con Hilo de Polipropileno de Alta Tenacidad, red de 2,5mm de grosor, ancho de malla de 100mm. Banda superior de PVC Blanco, Ribete de poliéster negro en los laterales y en la parte inferior de la red. Un ollao en cada esquina superior de la red y cuerda de tensión doble de 3mm. Cable de acero plastificado de 4mm.

Confetionned with high tenacity yarn of polypropylene, 2'5mm thickness yarn mesh size 100mm. White PVC tape on top, sides and bottom stitched with polyester tape. One eyelet on both sides of the tape and double tension rope 3mm. Steel cable coated 4mm. Top tape white PVC, sides and bottom stitched with polyester tape.



221105112966 UD. VOLEIBOL TORNEO C-PVC SUPERIOR UT. MATCH VOLLEYBALL C-PVC SUPERIOR

Confeccionada con Hilo de Polipropileno de Alta Tenacidad, red de 3mm de grosor, ancho de malla de 100mm. Banda superior de PVC Blanco, Ribete de poliéster negro en los laterales y en la parte inferior de la red. Un ollao en cada esquina superior de la red y cuerda de tensión doble de 03mm. Cable de acero plastificado de 5mm.

Confetionned with high tenacity yarn of polypropylene, 3mm thickness yarn mesh size 100mm. White PVC tape on top, sides and bottom stitched with polyester tape. One eyelet on both sides of the tape and double tension rope 3mm. Steel cable coated 5mm.



221105113166 UD. VOLEIBOL TORNEO C-PES SUPERIOR UT. MATCH VOLLEYBALL C-PES SUPERIOR

Confeccionada con Hilo de Polipropileno de Alta Tenacidad, red de 3mm de grosor, ancho de malla de 100mm. Banda superior de Poliéster Blanco, Cinta de poliéster negro en los laterales y en la parte inferior de la red. Un ollao en cada esquina de la red y cuerda de tensión doble de 3mm. Cable de acero plastificado de 5mm.

Confetionned with high tenacity yarn of polypropylene, 3mm thickness, mesh size 100mm. White polyester tape on top, black polyester tape sides and bottom. One eyelet on both sides of the tape and double tension rope 3mm. Steel cable coated 5mm.



Si no encuentra la red que necesita, consúltenos, se la podemos hacer a medida. If you don't find the net you need, please contact us we can customize them for you.

Voleibol Volleyball

Medidas Size 9,50 x 1,00m

Página 32 Tarifa. Page 32 Price List.

Norma Europea
EN-1271

VOLEIBOL
Medida 9,5x1m
Measure 9,5x1m

SIN NUDO
FÁCIL
MONTAJE



KNOTLESS
SIMPLE & EASY
TO INSTALL

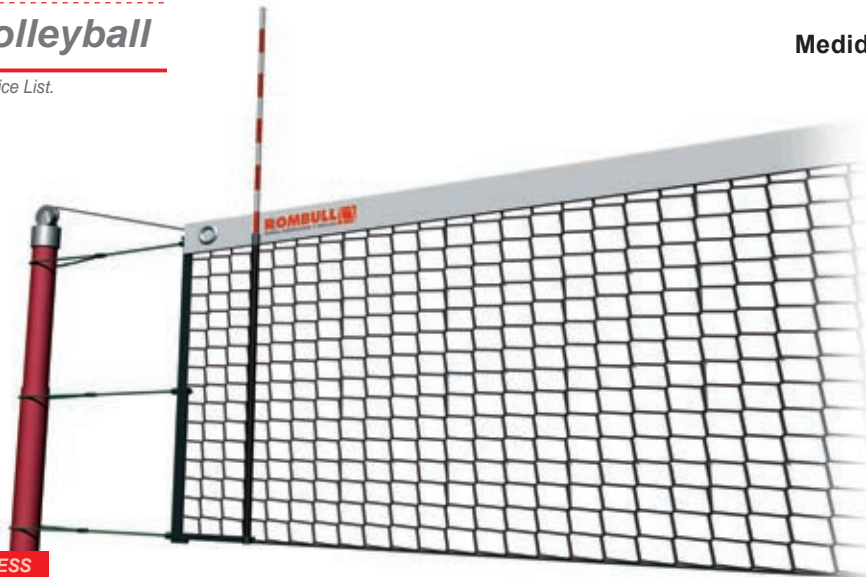

Voleibol Volleyball

Medidas Size 9,50 x 1,00m

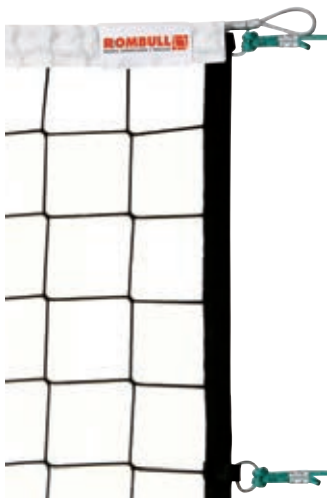
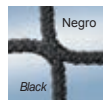
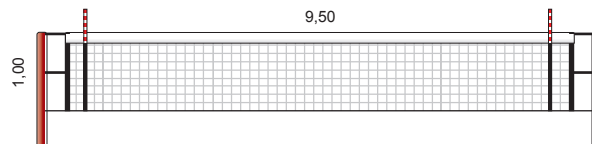

221105110966 UD.VOLEIBOL ALTA COMPET. C-PES SUPERIOR UT. HIGH COMPET. VOLLEYBALL C-PES SUPERIOR

Confeccionada con Hilo de Polipropileno de Alta Tenacidad, red de 3mm de grosor, ancho de malla de 100mm. Banda superior de poliéster Blanco, Cinta de poliéster negro en los laterales y en la parte inferior de la red. Tres enganches a cada lado compuesto de tensor plástico y cuerda de tensión de 05mm. Cable de acero plastificado de 06mm y varillas de Fibra de Vidrio insertadas en los laterales.

Confectionned with high tenacity yarn of polypropylene 3mm thickness, mesh size 100mm. White polyester tape on top, black polyester tape sides and bottom . One eyelet on both sides of the tape, 3 anchorage points on both sides, plastic device and double tension rope 5mm. Steel cable coated 6mm. Fiber glass rods inserted on both sides.

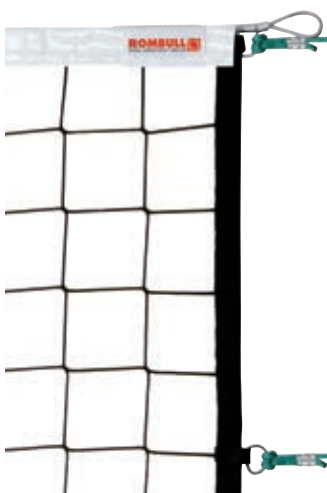

221105111066 UD.VOLEIBOL ALTA COMPET. C-PVC SUPERIOR UT. HIGH COMPET. VOLLEYBALL C-PVC SUPERIOR

Confeccionada con Hilo de Polipropileno de Alta Tenacidad, red de 3mm de grosor, ancho de malla de 100mm. Banda superior de PVC Blanco, Cinta de poliéster negro en los laterales y en la parte inferior de la red. Tres enganches a cada lado compuesto de tensor plástico y cuerda de tensión de 05mm. Cable de acero plastificado de 06mm y varillas de Fibra de Vidrio insertadas en los laterales.

Confectionned with high tenacity yarn of polypropylene 3mm thickness, mesh size 100mm. White PVC tape on top, black polyester tape sides and bottom . One eyelet on both sides of the tape, 3 anchorage points on both sides, plastic device and double tension rope 5mm. Steel cable coated 6mm. Fiber glass rods inserted on both sides.



Si no encuentra la red que necesita, consúltenos, se la podemos hacer a medida. If you don't find the net you need, please contact us we can customize them for you.

Voley Playa Beach Volley

Medidas Size 9,00 x 1,00m

Página 33 Tarifa. Page 33 Price List.

Norma Europea
EN-1271

VOLEIBOL
Medida 9x1m
Measure 9x1m

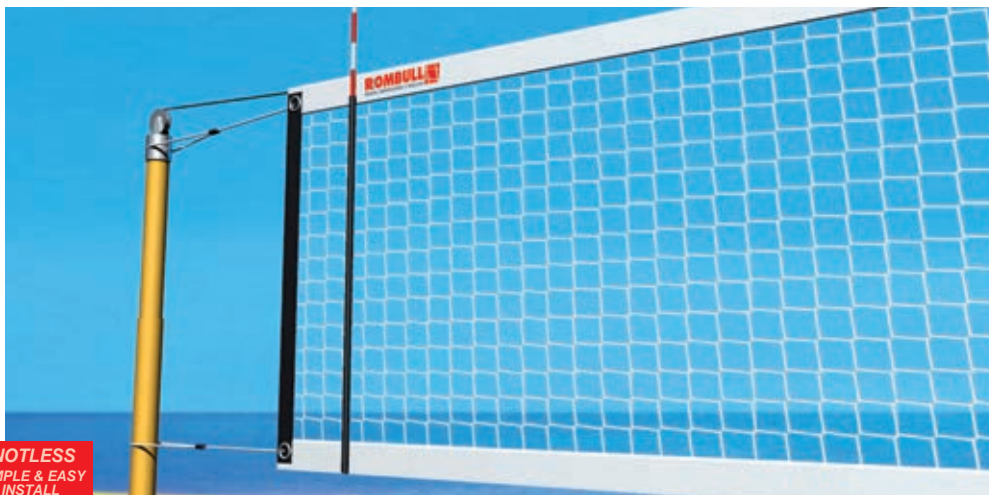

SIN NUDO FÁCIL MONTAJE  **KNOTLESS SIMPLE & EASY TO INSTALL**

Voley Playa Beach Volley

Medidas Size 9,00 x 1,00m

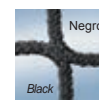
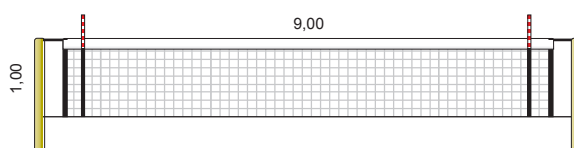

221102111666 UD.VOLEIBOL PLAYA ENTRENAMIENTO UT. BEACH VOLLEYBALL TRAINING

Red sin nudo de Polipropileno Alta Tenacidad 2mm malla 100x100mm. Cinta parte superior, con cuerda 5mm pasada por su interior, laterales y parte inferior orillados, cuerdas de tensión en laterales superior e inferior.

Knotless net polypropylene high tenacity 2mm mesh size 100x100mm. With tape on top side, rope 5mm. Passed inside the tape, lateral and bottom sides stitched, tensioning rope on top and bottom sides.

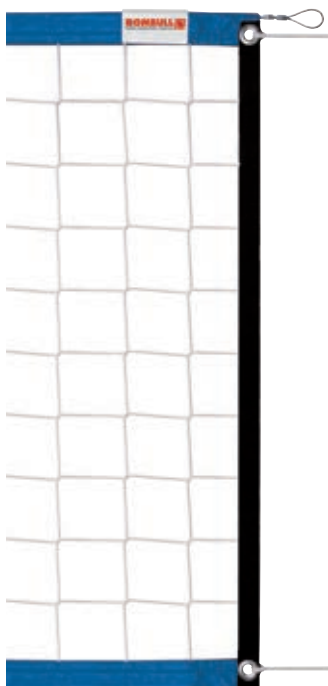

221105111866 UD.VOLEIBOL PLAYA COMPETICIÓN UT. BEACH VOLLEYBALL COMPETITION

Red sin nudo de Polipropileno Alta Tenacidad 3mm malla 100x100mm. Cinta azul de 5cm. de ancho en parte superior y cable acero plastificado 3x5 pasado por su interior, cinta de poliéster negro en laterales. Cinta azul parte inferior. Cuerdas de tensión en laterales superior e inferior.

Knotless net polypropylene high tenacity 3mm mesh size 100x100mm. With blue tape 5cm. white on top side, with steel cable coated passed inside the tape, black tape on sides, blue tape 5cm. at the bottom, tensioning rope on top and bottom sides.



Si no encuentra la red que necesita, consúltenos, se la podemos hacer a medida. *If you don't find the net you need, please contact us we can customize them for you.*

Bádminton *Badminton*

Medidas *Size* 6,02 x 0,76m

Página 33 Tarifa. *Page 33 Price List.*

Norma Europea
EN-1509

BÁDMINTON
Medida 6,02x0,76m
Measure 6,02x0,76m



SIN NUDO
FÁCIL
MONTAJE



KNOTLESS
SIMPLE & EASY
TO INSTALL

Bádminton *Badminton*

Medidas *Size* 6,02 x 0,76m

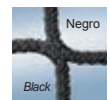
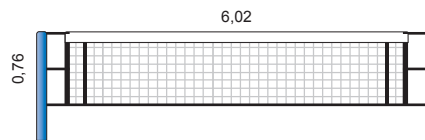

218102010466 UD.BADMINTON BÁSICA C-PES SUPERIOR *UT. BASIC BADMINTON C-PES SUPERIOR*

Confeccionada con Hilo de Polipropileno de Alta Tenacidad, red de 2mm de grosor, ancho de malla de 18mm. Banda superior de poliéster Blanco, Ribete de poliéster negro en los laterales y en la parte inferior de la red. Un ollao en cada esquina superior de la red y cuerda de tensión doble de 03mm. Cable de acero plastificado de 04mm.

Confetionned with high tenacity yarn of polypropylene, 2mm thickness yarn mesh size 18mm. White polyester tape on top, sides and bottom stitched with polyester tape black. One eyelet on both sides of the tape and double tension rope 3mm. Steel cable coated 4mm.



218102010566 UD.BADMINTON BÁSICA C-PVC SUPERIOR *UT. BASIC BADMINTON C-PVC SUPERIOR*

Confeccionada con Hilo de Polipropileno de Alta Tenacidad, red de 2mm de grosor, ancho de malla de 18mm. Banda superior de PVC Blanco, Ribete de poliéster negro en los laterales y en la parte inferior de la red. Un ollao en cada esquina superior de la red y cuerda de tensión doble de 03mm. Cable de acero plastificado de 04mm.

Confetionned with high tenacity yarn of polypropylene, 2mm thickness yarn mesh size 18mm. White PVC tape on top, sides and bottom stitched with polyester tape black. One eyelet on both sides of the tape and double tension rope 3mm. Steel cable coated 4mm.



218102010666 UD.BADMINTON ALTA COMPET. C-PS SUPERIOR *UT. HIGH COMPET. BADMINTON C-PS SUPERIOR*

Confeccionada con Hilo de Polipropileno de Alta Tenacidad, red de 2mm de grosor, ancho de malla de 18mm. Banda superior de poliéster Blanco, Cinta de poliéster negro en los laterales y en la parte inferior de la red. Dos enganches a cada lado compuesto de tensor plástico y cuerda de tensión de 05mm. Cable de acero plastificado de 06mm y varillas de Fibra de Vidrio insertadas en los laterales.

Confetionned with high tenacity yarn of polypropylene, 2mm thickness yarn mesh size 18mm. White polyester tape on top, sides and bottom with polyester tape black. One eyelet on both sides of the tape and double tension rope 5mm. Steel cable coated 6mm and fibre glass rods inserted at both sides.



Si no encuentra la red que necesita, consúltenos, se la podemos hacer a medida. *If you don't find the net you need, please contact us we can customize them for you.*

Baloncesto *Basketball*

Página 34 Tarifa.

SIN NUDO FÁCIL MONTAJE  **KNOTLESS SIMPLE & EASY TO INSTALL**



Norma Europea
EN-1270
BALONCESTO

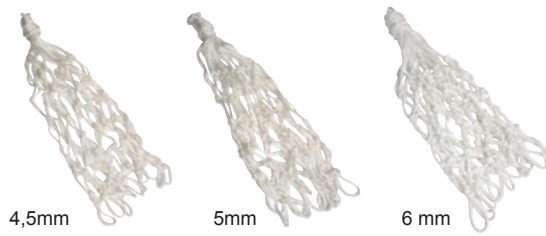

Código Producto Product code	Descripción Description	Color Color
---------------------------------	----------------------------	----------------

Redes poliamida *Polyamide nets*

2170080003	JG.RED BALONCESTO PA TRENZ 4,5MM 12 ENGANCHES	44
2170090003	JG.RED BALONCESTO PA TRENZ 5MM 12 ENGANCHES	44
2170100003	JG.RED BALONCESTO PA TRENZ 6MM 12 ENGANCHES	44

Jaulas de lanzamiento *Cages*

Página 34 Tarifa. Page 34 Price List.



SIN NUDO FÁCIL MONTAJE  **KNOTLESS SIMPLE & EASY TO INSTALL**

Código Producto Product code	Descripción Description	Hilo ø Yarn ø	Malla # Mesh #	Color Color
---------------------------------	----------------------------	------------------	-------------------	----------------

Redes sin nudo polipropileno *Polypropylene knotless netting*

2011090701	M2.RED S/NUDO PPM	5MM	M45X45	11 22 33
------------	-------------------	-----	--------	--

- Especial uso exterior, resistente a impactos directos.
- Protegida contra la intensa radiación solar y rayos UV.
- Extraordinariamente resistente a la intemperie y muy duradera.
- Antibacterias, antiinsectos, repele la suciedad y no absorbe humedad.
- Máximo standard de calidad.

- *Special for outdoor use, resistant to direct impacts.*
- *Protected against U.V.*
- *Extremely resistant to weathering conditions.*
- *Anti bacteria, anti insects, anti dust, does not absorb humidity.*
- *Maximum standard quality.*

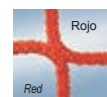
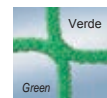

GROSORES DISPONIBLES



THICKNESS AVAILABLE

Si no encuentra la red que necesita, consúltenos, se la podemos hacer a medida. *If you don't find the net you need, please contact us we can customize them for you.*

Esquí Skiing

Página 35 Tarifa. Page 35 Price List.

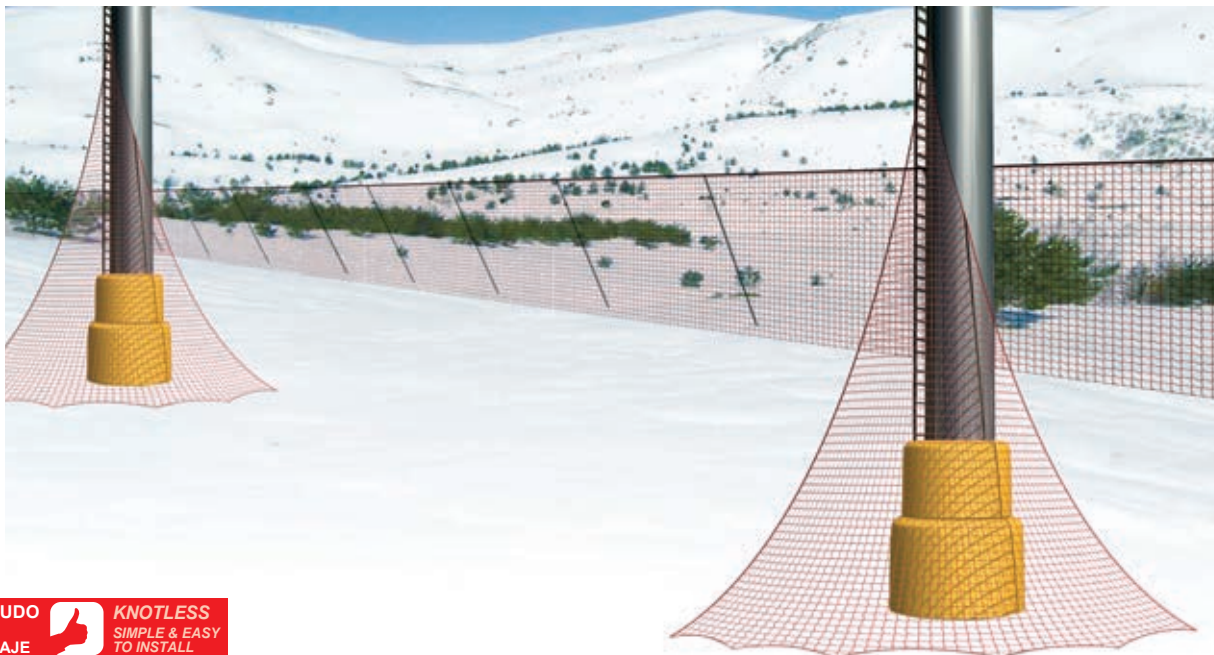

SIN NUDO
FÁCIL
MONTAJE

KNOTLESS
SIMPLE & EASY
TO INSTALL

Código Producto Product code	Descripción Description	Hilo ø Yarn ø	Malla # Mesh #	Color Color
---------------------------------	----------------------------	------------------	-------------------	----------------

Redes sin nudo polipropileno *Polypropylene knotless netting*

2011050801	M2.RED S/NUDO PPM	3MM	M50X50	33
2011051901	M2.RED S/NUDO PPM	3MM	M70X70	33
2011051101	M2.RED S/NUDO PPM	3MM	M100X100	33
2011070801	M2.RED S/NUDO PPM	4MM	M50X50	33
2011071901	M2.RED S/NUDO PPM	4MM	M70X70	33
2011071101	M2.RED S/NUDO PPM	4MM	M100X100	33
2011091901	M2.RED S/NUDO PPM	5MM	M70X70	33
2011091101	M2.RED S/NUDO PPM	5MM	M100X100	33

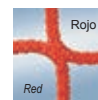

**GROSORES
DISPONIBLES**



THICKNESS AVAILABLE



- Especial uso exterior, alto rendimiento en climas fríos extremos.
- Protegida contra nieve, agua, humedad y rayos UV.
- Extraordinariamente resistente a la intemperie y muy duradera.
- Máximo standard de calidad.
- No absorbe humedad y repele la suciedad.
- Mantiene su tenacidad en ambientes húmedos.

- *Special for outdoor use, highly performing in extremely cold weather.*
- *Protected against snow, water, humidity and UV.*
- *Extremely resistant to weathering conditions.*
- *Do not absorb humidity.*
- *Maintains its tenacity in humidity.*
- *Maximum standard quality.*



Si no encuentra la red que necesita, consúltenos, se la podemos hacer a medida. *If you don't find the net you need, please contact us we can customize them for you.*

Redes de cortina *Courtain nets*

Página 36 Tarifa. Page 36 Price List.

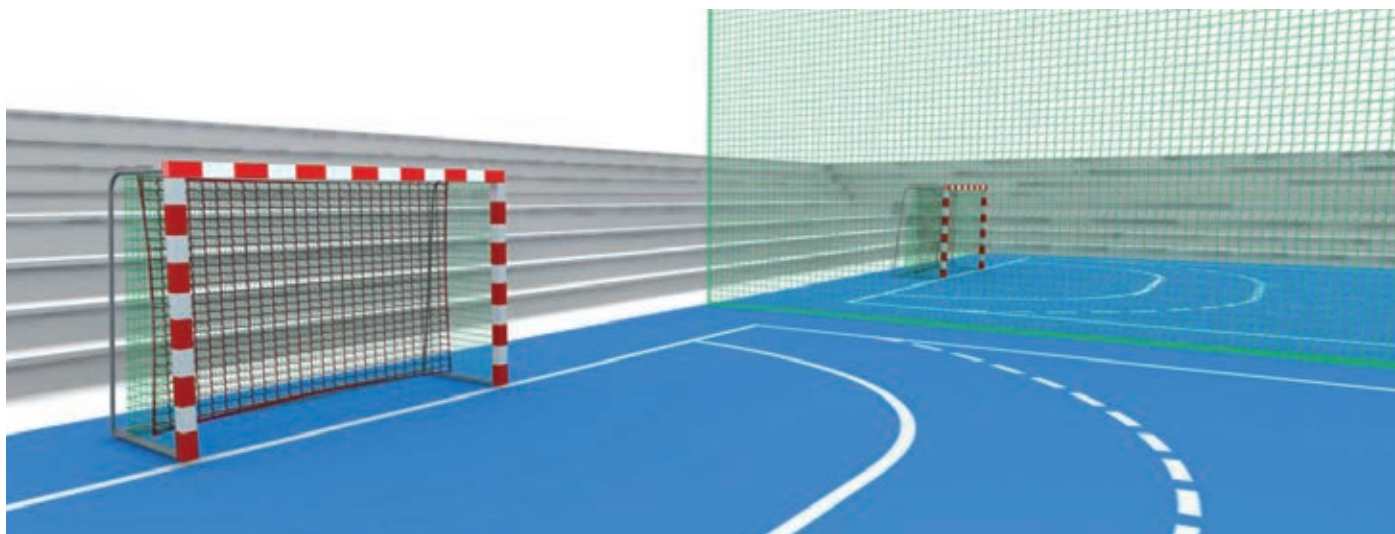

Código Producto Product code	Descripción Description	Hilo ø Yarn ø	Malla # Mesh #	Color Color
---------------------------------	----------------------------	------------------	-------------------	----------------

Redes de cortina sin nudo polipropileno *Courtain nets knotless polypropilene*

2391050401	M2. RED CORTINA S/NUDO PPM 3MM M30X30	3MM	M30X30	11 22 33 44 55 66
2391050501	M2. RED CORTINA S/NUDO PPM 3MM M40X40	3MM	M40X40	11 44 66
2391051101	M2. RED CORTINA S/NUDO PPM 3MM M100X100	3MM	M100X100	11 22 33 44 55 66
2391051201	M2. RED CORTINA S/NUDO PPM 3MM M120X120	3MM	M120X120	11 22 33 44 55 66
2391070501	M2. RED CORTINA S/NUDO PPM 4MM M40X40	4MM	M40X40	11 44 66
2391071101	M2. RED CORTINA S/NUDO PPM 4MM M100X100	4MM	M100X100	11 22 33 44 55 66
2391071201	M2. RED CORTINA S/NUDO PPM 4MM M120X120	4MM	M120X120	11 22 33 44 55 66

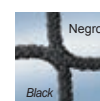
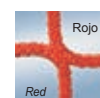

*CONSULTAR COMBINACIONES
*ask about combinations



Red nudo 3,5 mm.



Red nudo 4,5 mm.

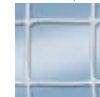

Redes de techo *Nets for ceiling*

Página 36 Tarifa. Page 36 Price List.

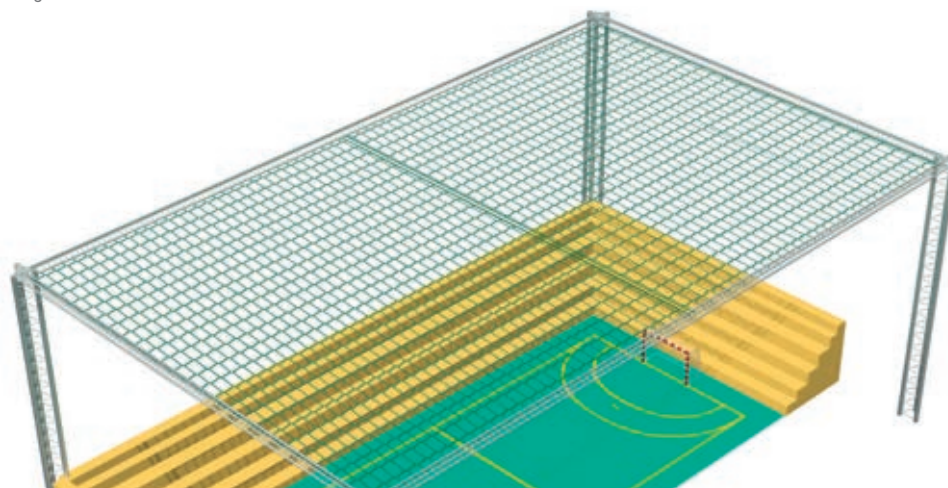

Red de techo sin nudo polipropileno *Nets for ceiling knotless polypropilene*

2381050401	M2. RED TECHO S/NUDO PPM 3MM M30X30	3MM	M30X30	11 22 33 44 55 66
2381050501	M2. RED TECHO S/NUDO PPM 3MM M40X40	3MM	M40X40	11 44 66
2381051101	M2. RED TECHO S/NUDO PPM 3MM M100X100	3MM	M100X100	11 22 33 44 55 66
2381051201	M2. RED TECHO S/NUDO PPM 3MM M120X120	3MM	M120X120	11 22 33 44 55 66
2381070501	M2. RED TECHO S/NUDO PPM 4MM M40X40	4MM	M40X40	11 44 66
2381071101	M2. RED TECHO S/NUDO PPM 4MM M100X100	4MM	M100X100	11 22 33 44 55 66
2381071201	M2. RED TECHO S/NUDO PPM 4MM M120X120	4MM	M120X120	11 22 33 44 55 66

Si no encuentra la red que necesita, consúltenos, se la podemos hacer a medida. *If you don't find the net you need, please contact us we can customize them for you.*

Redes de protección *Protection nets*

Página 37 Tarifa. Page 37 Price List.

Redes de fondo *Protection nets*



Red lateral *Lateral protection nets*

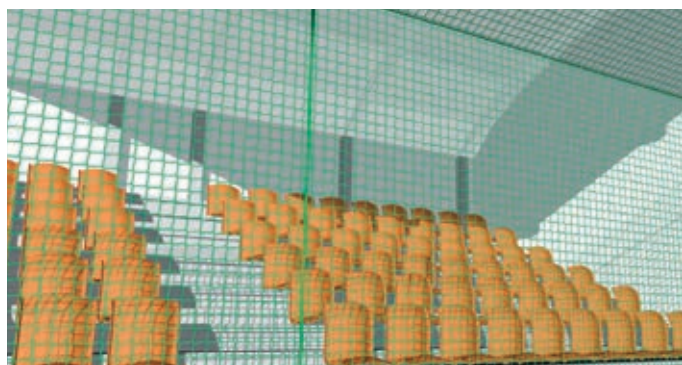

Cód. Prod. Product code	Descripción Description	Hilo ø Yarn ø	Malla # Mesh #	Color Color
----------------------------	----------------------------	------------------	-------------------	----------------

Red protección sin nudo polipropileno *Protection nets knotless polypropileno*

2011330201	M2. RED S/NUDO PPM	1,8MM	M20X20						64	
2011330401	M2. RED S/NUDO PPM	1,8MM	M30X30						64	
2011330501	M2. RED S/NUDO PPM	1,8MM	M40X40						64	
2011330801	M2. RED S/NUDO PPM	1,8MM	M50X50						64	
2011020201	M2. RED S/NUDO PPM	2MM	M20X20				44			66
2011020401	M2. RED S/NUDO PPM	2MM	M30X30	11			44			66
2011020501	M2. RED S/NUDO PPM	2MM	M40X40	11			44			66
2011020801	M2. RED S/NUDO PPM	2MM	M50X50				44			66
2011040301	M2. RED S/NUDO PPM	2,5MM	M25X25	11			44			66 91
2011040401	M2. RED S/NUDO PPM	2,5MM	M30X30	11			44			66
2011040501	M2. RED S/NUDO PPM	2,5MM	M40X40							91
2011040801	M2. RED S/NUDO PPM	2,5MM	M50X50	11			44			66 91
2011041101	M2. RED S/NUDO PPM	2,5MM	M100X100	11			44			66
2011041201	M2. RED S/NUDO PPM	2,5MM	M120X120	11			44			66
2011050401	M2. RED S/NUDO PPM	3MM	M30X30	11	22	33	44	55	64	66
2011050501	M2. RED S/NUDO PPM	3MM	M40X40	11			44			66
2011050801	M2. RED S/NUDO PPM	3MM	M50X50	11	22	33	44	55	64	66
2011051101	M2. RED S/NUDO PPM	3MM	M100X100	11	22	33	44	55	64	66
2011051201	M2. RED S/NUDO PPM	3MM	M120X120	11	22	33	44	55		66
2011070501	M2. RED S/NUDO PPM	4MM	M40X40	11			44			66 91
2011070601	M2. RED S/NUDO PPM	4MM	M42X42							66
2011070801	M2. RED S/NUDO PPM	4MM	M50X50	11			44	55		66 91
2011071101	M2. RED S/NUDO PPM	4MM	M100X100	11	22	33	44	55		66 91
2011071201	M2. RED S/NUDO PPM	4MM	M120X120	11	22	33	44	55		66
2011090701	M2. RED S/NUDO PPM	5MM	M45X45	11	22	33				
2011090901	M2. RED S/NUDO PPM	5MM	M60X60	11	22	33				
2011091101	M2. RED S/NUDO PPM	5MM	M100X100	11	22	33				



*CONSULTAR COMBINACIONES
*Ask about combinations



Red nudo 3,5 mm.



Red nudo 4,5 mm.



Hexagonal Bicolor

Red ignifuga sin nudo polipropileno *Fireproof net knotless polypropileno*

2331050501	M2. RED IGNIF. S/NUDO PPM	3MM	M40X40				44	
2331051101	M2. RED IGNIF. S/NUDO PPM	3MM	M100X100				44	

Red protección con nudo poliamida *Knotted net from polyamide*

2012060801	M2,RED RED C/NUDO PA	3,5MM	M50X50				44	
2012061101	M2,RED RED C/NUDO PA	3,5MM	M100X100				44	
2012061201	M2,RED RED C/NUDO PA	3,5MM	M120X120				44	
2012081101	M2,RED RED C/NUDO PA	4,5MM	M100X100				44	
2012081201	M2,RED RED C/NUDO PA	4,5MM	M120X120				44	

Red protección con nudo poliéster *Knotted net from polyester*

2015061101	M2,RED RED C/NUDO PES	3,5MM	M100X100				44	
2015061201	M2,RED RED C/NUDO PES	3,5MM	M120X120				44	

Si no encuentra la red que necesita, consúltenos, se la podemos hacer a medida. If you don't find the net you need, please contact us we can customize them for you.

Accesorios instalación red protección *Accessories for net instalation*

Página 38 Tarifa. *Page 38 Price List.*

Accesorios de montaje *Assembly accessories*

Código Producto Product code	Descripción Description
---------------------------------	----------------------------



3220130003	UD. MOSQUETÓN BOMBERO 9MM
------------	---------------------------

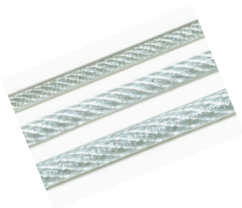

3170100002	ML. CABLE 4X6
3170090002	ML. CABLE 3X5
3170070002	ML. CABLE 2X4



3190090003	UD. SUJETACABLES 3/16
------------	-----------------------



3180100003	UD. TENSOR MEDIANO 6MM
3180120003	UD. TENSOR GRANDE 8MM

Redes de fondo *Protection nets*



Red lateral *Lateral protection nets*



Redes de techo *Nets for ceiling*

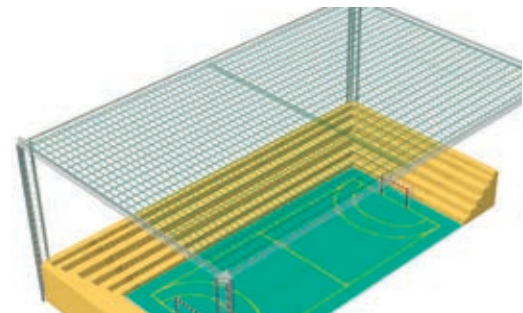

Redes de cortina *Curtain nets*

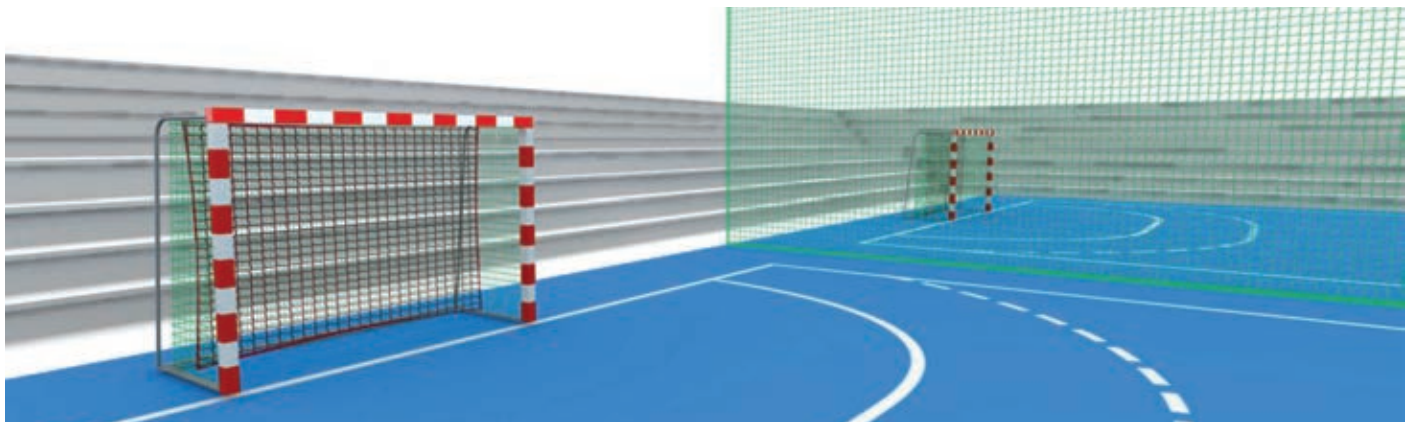

Si no encuentra la red que necesita, consúltenos, se la podemos hacer a medida. *If you don't find the net you need, please contact us we can customize them for you.*

Golf Golf

Página 38 Tarifa. Page 38 Price List.

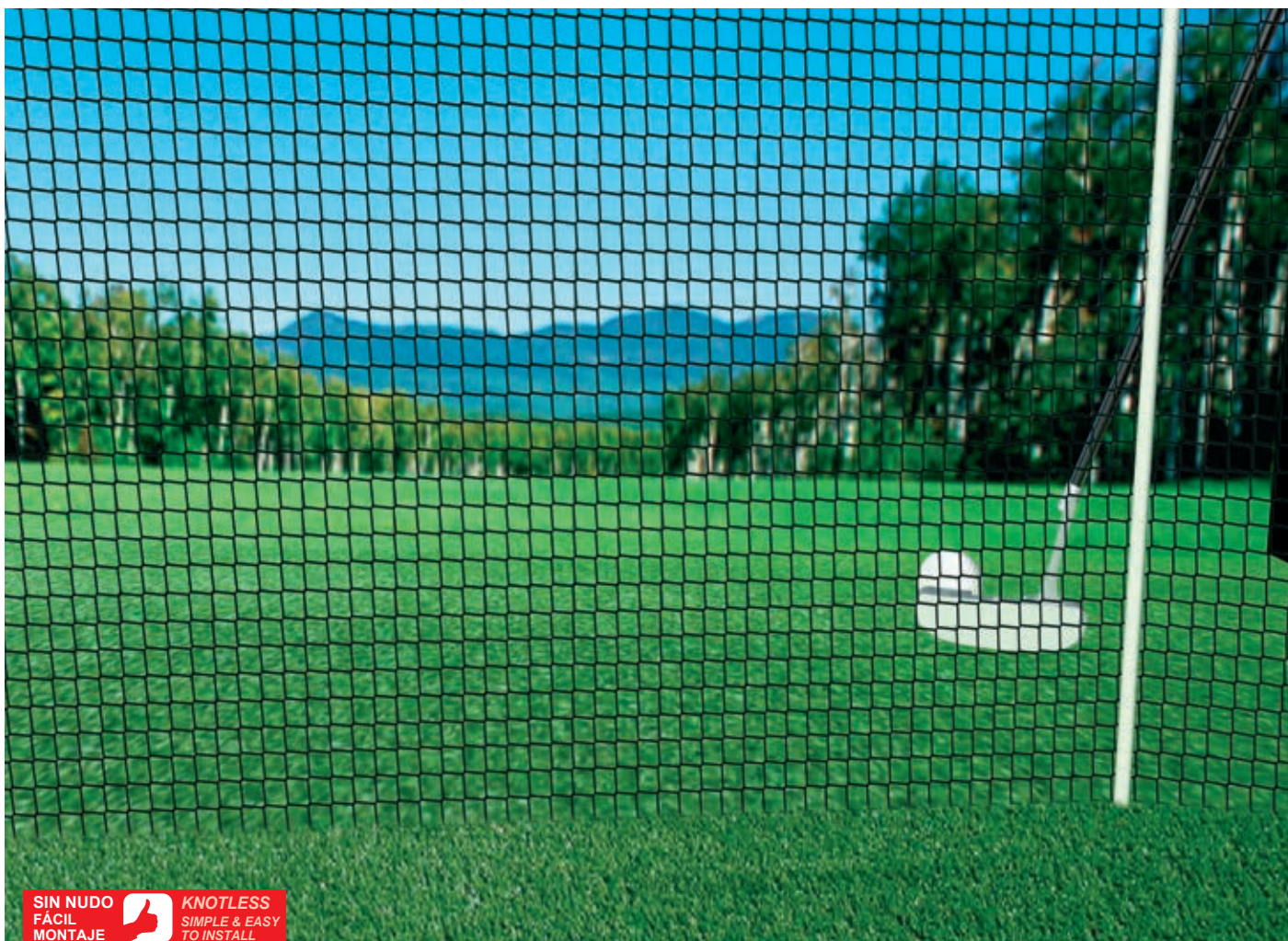

SIN NUDO
FÁCIL
MONTAJE



KNOTLESS
SIMPLE & EASY
TO INSTALL

Código Producto Product code	Descripción Description	Hilo ø Yarn ø	Malla # Mesh #	Color Color
---------------------------------	----------------------------	------------------	-------------------	----------------

Redes sin nudo polipropileno *Polypropylene knotless netting*

2011040301	M2.RED S/NUDO PPM	2,5MM	M25X25	11
------------	-------------------	-------	--------	----

- Especial uso exterior, alto rendimiento. *Special for outdoor use, highly performing.*
- Protegidas contra la intensa radiación solar y rayos UV. *Protected against sun, humidity and UV.*
- Extraordinariamente resistentes a la interperie y muy duraderas. *Extremely resistant to all weathering conditions.*
- No absorbe humedad, repele la suciedad. *Sea spaces suitable, do not absorb humidity.*
- Mantiene su tenacidad en ambientes húmedos. *Maintains its tenacity in humidity.*
- Antibacterias, antiinsectos. *Anti bacteria, anti insects, anti dust.*
- Máximo standard de calidad. *Maximum standard quality.*

2011040301	M2.RED S/NUDO PPM	2,5MM	M25X25	91
------------	-------------------	-------	--------	----

Confeccionada con hilo de Polipropileno de Alta Tenacidad sin nudo, red de 2.5mm de grosor y un ancho de malla de 25mm. Máxima resistencia y duración a la intemperie, con tratamiento UV. Aporta una disminución de riesgo de accidentes.

Esta red está diseñada para evitar la salida de las pelotas al exterior del campo de juego.

Confectioned with high tenacity polypropilene knotless yarn, 2,5mm thick and a 25mm mesh width. Maximum resistance, UV solar treatment, Lasts longer in exterior, decreases risk of accidents. This net has been developed to avoid golf balls from trespassing the golf playing area.

Mantenimiento

Un buen mantenimiento evita tener que reemplazar íntegramente todo el montaje. Se debe de ir revisando frecuentemente la instalación en busca de pequeños agujeros, cables sueltos, etc.

Maintenance

A good maintenance will avoid having to change the complete setting. Regular inspections should be done searching for small holes, cuts, loosen wires, etc.



**GROSORES
DISPONIBLES**



THICKNESS AVAILABLE



**GROSORES
DISPONIBLES**



THICKNESS AVAILABLE

Hockey hielo, hierba y sala *Ice, grass & indoor hockey*

Página 39 Tarifa. Page 39 Price List.

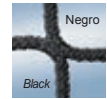
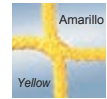
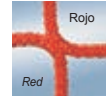
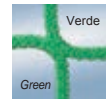
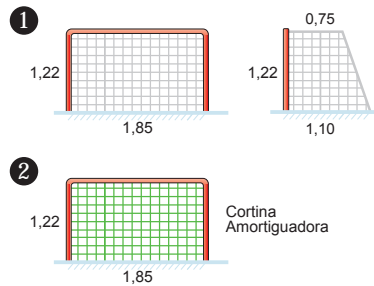
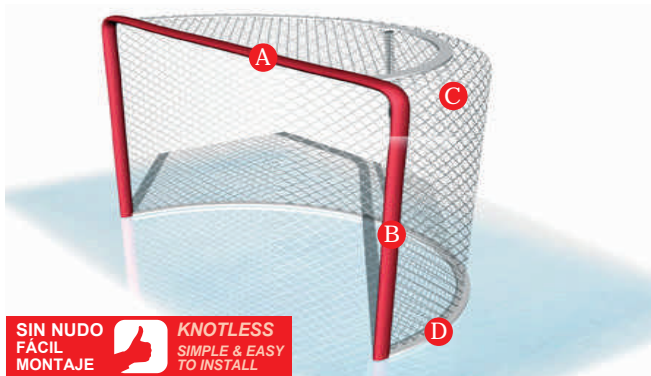

*CONSULTAR COMBINACIONES
*Ask about combinations



REDES DE DEPORTE
SPORTS NET

Hockey hielo y patines *Ice & roller hockey*

Medidas *Size* 1,85 x 1,22 x 0,75 x 1,10m

Código Producto Product code	Descripción Description	Medidas Mesh size				Color Color					
		A	B	C	D	11	22	33	44	55	66

1 Redes hockey hielo y patines polipropileno *Ice and roller hockey polypropilene nets*

2201050587	JG.HOCKEY PATINES PPM 3MM M40	1,85	1,22	0,75	1,10	11	22	33	44	55	66
2201070587	JG.HOCKEY PATINES PPM 4MM M40	1,85	1,22	0,75	1,10	11	22	33	44	55	66

2 Cortina amortiguadora hockey polipropileno *Muffling curtain hockey polypropilene*

2201040388	JG. CORT. AMORT. HOCKEY PAT PPM 2,5MM M25	1,85	1,22	-	-	11	22	33	44	55	66
------------	---	------	------	---	---	----	----	----	----	----	----

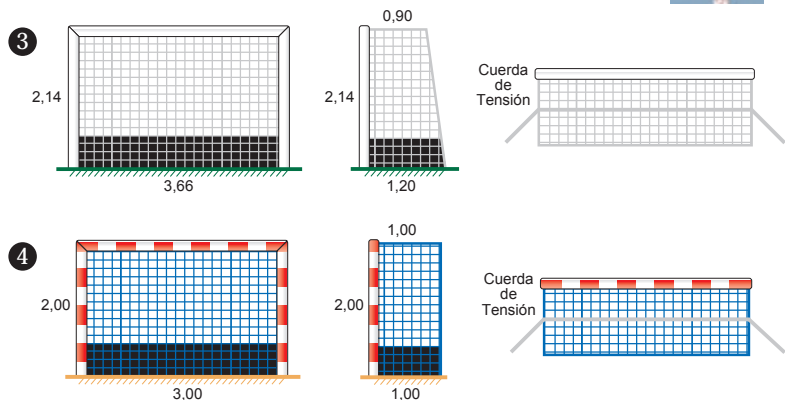
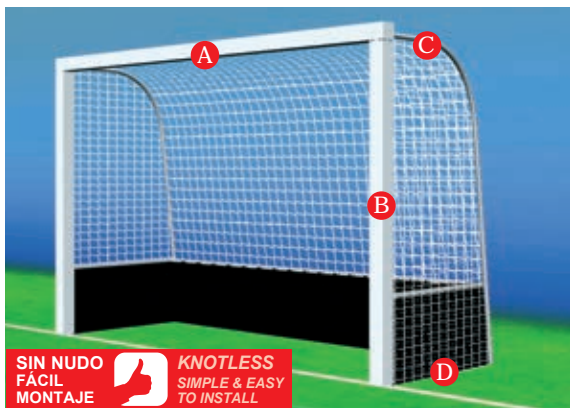

Hockey hierba y sala *Grass & indoor hockey*

Medidas *Size* 3,66 x 2,14 x 0,90 x 1,20m / 3,00 x 2,00 x 1,00 x 1,00m

3 Redes hockey hierba polipropileno *Grass hockey polypropilene nets*

2191050722	JG.HOCKEY HIERBA PPM 3MM M45	3,66	2,14	0,90	1,20	11	22	33	44	55	66
2191070722	JG.HOCKEY HIERBA PPM 4MM M45	3,66	2,14	0,90	1,20	11	22	33	44	55	66

4 Redes hockey sala polipropileno *Indoor hockey polypropilene nets*

2261050720	JG.HOCKEY SALA PPM 3MM M45	3,00	2,00	1,00	1,00	11	22	33	44	55	66
2261070720	JG.HOCKEY SALA PPM 4MM M45	3,00	2,00	1,00	1,00	11	22	33	44	55	66

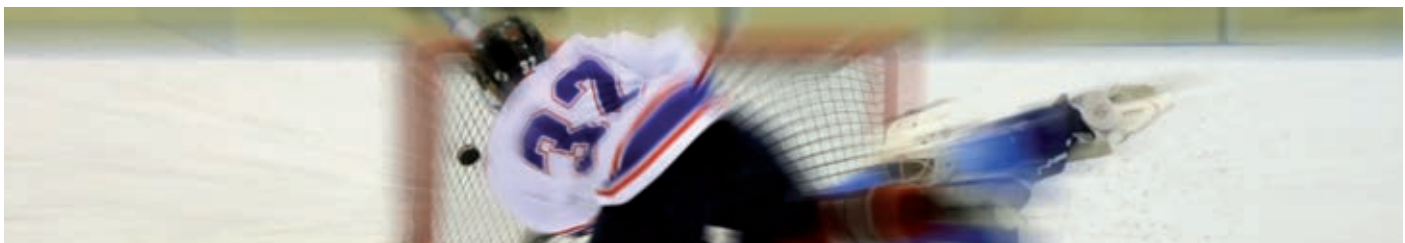

Si no encuentra la red que necesita, consúltenos, se la podemos hacer a medida. *If you don't find the net you need, please contact us we can customize them for you.*

Parques infantiles *Play place*

Página 40 Tarifa. Page 40 Price List.



**SIN NUDO
FÁCIL
MONTAJE**  **KNOTLESS
SIMPLE & EASY
TO INSTALL**

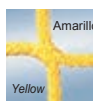

*CONSULTAR COMBINACIONES
*Ask about combinations



Código Producto Product code	Descripción Description	Hilo ø Yarn ø	Malla # Mesh #	Color Color
---------------------------------	----------------------------	------------------	-------------------	----------------

Redes sin nudo polipropileno *Polypropylene knotless netting*

2011050401	M2 RED S/NUDO PPM	3MM	M30X30	11 22 33 44 55 66
2011050801	M2 RED S/NUDO PPM	3MM	M50X50	11 22 33 44 55 66
2011070501	M2 RED S/NUDO PPM	4MM	M40X40	11 44 66
2011090701	M2 RED S/NUDO PPM	5MM	M45X45	11 22 33 55 66

Especialmente diseñadas para parques infantiles, fabricadas de polipropileno de alta tenacidad. Muy suaves al tacto, al no tener nudos no producen rozaduras, son altamente resistentes y duraderas, mantienen su color y no se deforman. Cuentan con el máximo standard de calidad.

Specially designed for playgrounds, manufactures of polypropylene high tenacity. Extremely soft to the touch, beeing knotless they avoid bruises, they are extremely resistant and last longer, maintain their colour and shape. With the maximum quality standards.



Si no encuentra la red que necesita, consúltenos, se la podemos hacer a medida. *If you don't find the net you need, please contact us we can customize them for you.*

Accesorios *Accessories*

Página 40 Tarifa. *Page 40 Price List.*

Código Producto Product code	Descripción Description
---------------------------------	----------------------------

Cuerdas trepa de cáñamo *Hemp climbing rope*

229000000400	UD. CUERDA DE TREPA C/NUDOS 4 METROS
229000000500	UD. CUERDA DE TREPA C/NUDOS 5 METROS
229000000600	UD. CUERDA DE TREPA C/NUDOS 6 METROS
229000000700	UD. CUERDA DE TREPA C/NUDOS 7 METROS
229000000800	UD. CUERDA DE TREPA C/NUDOS 8 METROS

229100000400	UD. CUERDA DE TREPA LISA 4 METROS
229100000500	UD. CUERDA DE TREPA LISA 5 METROS
229100000600	UD. CUERDA DE TREPA LISA 6 METROS
229100000700	UD. CUERDA DE TREPA LISA 7 METROS
229100000800	UD. CUERDA DE TREPA LISA 8 METROS



Accesorios fútbol *Football accessories*

234005000144	PQ. PORTABALONES 3MM PARA 1 BALÓN / 10 UD
234005000344	PQ. PORTABALONES 3MM PARA 3 BALONES / 5 UD
234005000644	PQ. PORTABALONES 3MM PARA 6 BALONES / 5 UD
234005001044	PQ. PORTABALONES 3MM PARA 10 BALONES / 5 UD
234005002044	PQ. PORTABALONES 3MM PARA 20 BALONES / 5 UD



Accesorios voleibol *Volleyball accessories*

230014000500	JG. ANTENAS VOLEIBOL DE FIBRA DE VIDRIO
230014000400	JG. ANTENAS VOLEIBOL DE FIBRA DE VIDRIO DESMONTABLES
230014000600	JG. BANDAS CORREDERAS PARA COMPETICIÓN PES
230009001200	UD. REPUESTO CABLE VOLEIBOL DE ACERO PLASTIFICADO 3X5



Accesorios tenis *Tennis accessories*

229099000300	UD. CENTRO GUÍA TENIS ENGANCHE
229099001300	UD. REPUESTO CABLE TENIS DE ACERO PLASTIFICADO
230000003044	UD. REPUESTO CINTA TENIS PES

Accesorios cordelería, página 46

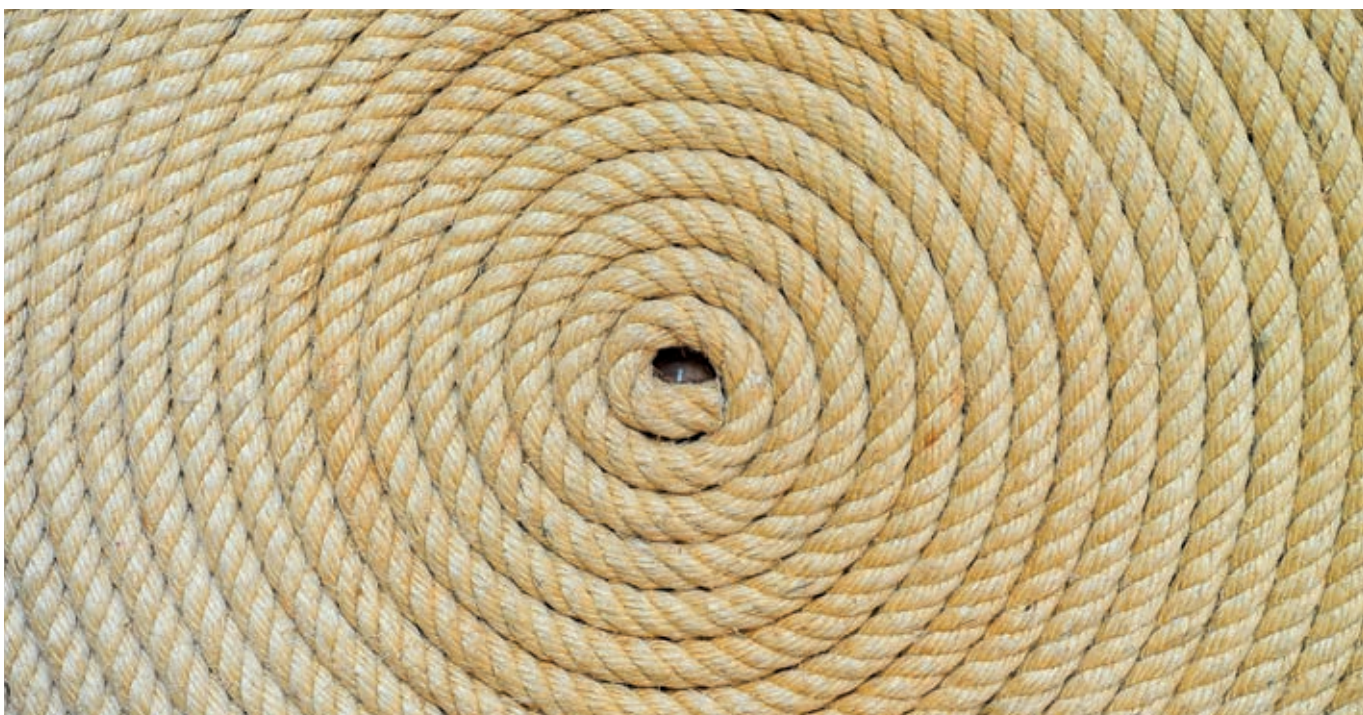

Si no encuentra la red que necesita, consúltenos, se la podemos hacer a medida. *If you don't find the net you need, please contact us we can customize them for you.*



REDES INDUSTRIA

INDUSTRIAL NETS



Redes industria *Industrial nets*

Página 42 Tarifa. Page 42 Price List.

Rombull Ronets, S.L. empresa líder en la fabricación de redes de seguridad y deportivas, responde a las necesidades de cada sector, desarrollando sus productos para proporcionar soluciones específicas que se adapten a cada uno de ellos. □

Hasta hace poco nadie cubría estas necesidades, y las empresas habían de adaptarse a las características de las redes disponibles en el mercado. En Rombull Ronets, S.L. nos hicimos cargo de este problema, y destinamos todos nuestros esfuerzos a la investigación para crear una amplísima variedad de redes, que desempeñen su función de una forma más específica y eficaz. Porque pensamos que son las redes las que deben adaptarse a nuestros clientes, y no al contrario.

Son muchas las empresas de toda Europa que confían plenamente en las redes Rombull Ronets, S.L. y las aplican en el desempeño diario de sus actividades.

Tanto en el sector industrial como en el de la construcción, el uso de redes resulta indispensable para trabajar con seguridad y eficacia, cumplir con las normativas y, sobre todo, para evitar los posibles accidentes laborales.

Rombull Ronets, S.L. leading company manufacturing safety and sports nets, responds to the needs of each sector, designing its products to provide specific solutions to suit everyone.

Until recently nobody covered these requirements and the companies in this sector had to adapt to the characteristics available in the market. In Rombull Ronets, S.L. we took over this problem, spending all our efforts into research to create a wide variety of nets, performing specific and efficient function. Unlike other companies we think that the nets are those that must be adapted to the customers and not vice versa.

There are many companies in Europe are totally confident with Rombull Ronets, S.L. nets, applying them in their daily activities. In the industrial and construction sectors, the use of nets is essential to be able to work safety and efficiently, to fulfill standards and, most importantly, to prevent any possible accident at work.

Redes industriales polipropileno *Polypropylene industrial nets*

Código Producto Product code	Descripción Description			Color Color					
3011330201	M2. RED S/NUDO PPM	1,8MM	M20X20					64	
3011330401	M2. RED S/NUDO PPM	1,8MM	M30X30					64	
3011330501	M2. RED S/NUDO PPM	1,8MM	M40X40					64	
3011330801	M2. RED S/NUDO PPM	1,8MM	M50X50					64	
3011020201	M2. RED S/NUDO PPM	2MM	M20X20			44			66
3011020401	M2. RED S/NUDO PPM	2MM	M30X30	11		44			66
3011020501	M2. RED S/NUDO PPM	2MM	M40X40	11		44			66
3011020801	M2. RED S/NUDO PPM	2MM	M50X50			44			66
3011040301	M2. RED S/NUDO PPM	2,5MM	M25X25	11		44			66 91
3011040401	M2. RED S/NUDO PPM	2,5MM	M30X30	11		44			66
3011040501	M2. RED S/NUDO PPM	2,5MM	M40X40						91
3011040801	M2. RED S/NUDO PPM	2,5MM	M50X50	11		44			66 91
3011041101	M2. RED S/NUDO PPM	2,5MM	M100X100	11		44			66
3011041201	M2. RED S/NUDO PPM	2,5MM	M120X120	11		44			66
3011050401	M2. RED S/NUDO PPM	3MM	M30X30	11	22	33	44	55	64 66
3011050501	M2. RED S/NUDO PPM	3MM	M40X40	11			44		66
3011050801	M2. RED S/NUDO PPM	3MM	M50X50	11	22	33	44	55	64 66
3011051101	M2. RED S/NUDO PPM	3MM	M100X100	11	22	33	44	55	64 66
3011051201	M2. RED S/NUDO PPM	3MM	M120X120	11	22	33	44	55	66
3011070501	M2. RED S/NUDO PPM	4MM	M40X40	11			44		66 91
3011070601	M2. RED S/NUDO PPM	4MM	M42X42						66
3011070801	M2. RED S/NUDO PPM	4MM	M50X50	11			44	55	66 91
3011071101	M2. RED S/NUDO PPM	4MM	M100X100	11	22	33	44	55	66 91
3011071201	M2. RED S/NUDO PPM	4MM	M120X120	11	22	33	44	55	66
3011090701	M2. RED S/NUDO PPM	5MM	M45X45	11	22	33			
3011090901	M2. RED S/NUDO PPM	5MM	M60X60	11	22	33			
3011091101	M2. RED S/NUDO PPM	5MM	M100X100	11	22	33			

Colores disponibles Colors available

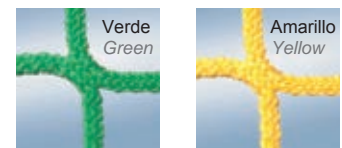
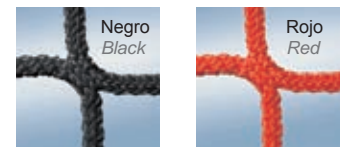

- 11 Verde·Green
- 22 Azul·Blue
- 33 Rojo·Red
- 44 Blanco·White
- 55 Amarillo·Yellow
- 64 Camel·Camel
- 66 Negro·Black
- 91 Verde Oscuro·Dark Green

Polipropileno de Alta Tenacidad: un material de altas prestaciones.
High Tenacity Polypropylene: a material with high benefits.

Red de protección de vías de fabricación y conveyor

Protection nets for manufacturing chains and conveyors

Página 42 Tarifa. Page 42 Price List.

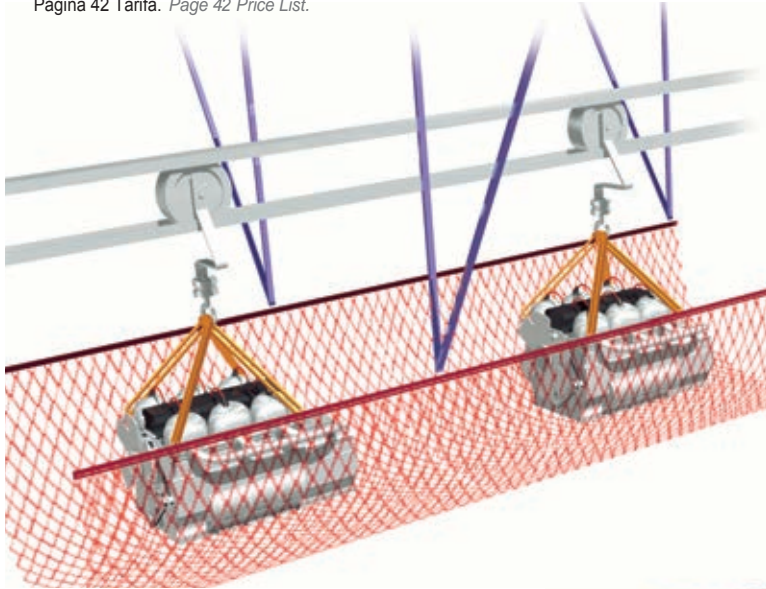

Ecológico
Ecological



Flota
Float



Resistencia ácidos
Resistant to acids



Antibacterias
Antibacterial



Alta tenacidad
High tenacity



Baja absorción de agua
Low water absorption

En toda vía de fabricación y conveyor, las posibilidades de accidentes son altas, ya que muchas veces estas líneas de producción se entrecruzan e incluso pasan sobre puestos de trabajo. Con este tipo de redes se asegura una alta retención de carga en caso de desprendimiento.

In every manufacturing chains and conveyor, the possibilities of accidents are high, since often these lines of production interweave their selves and they even pass over working areas. With these types of nets its possible to obtain a high retention load in case of detachment.

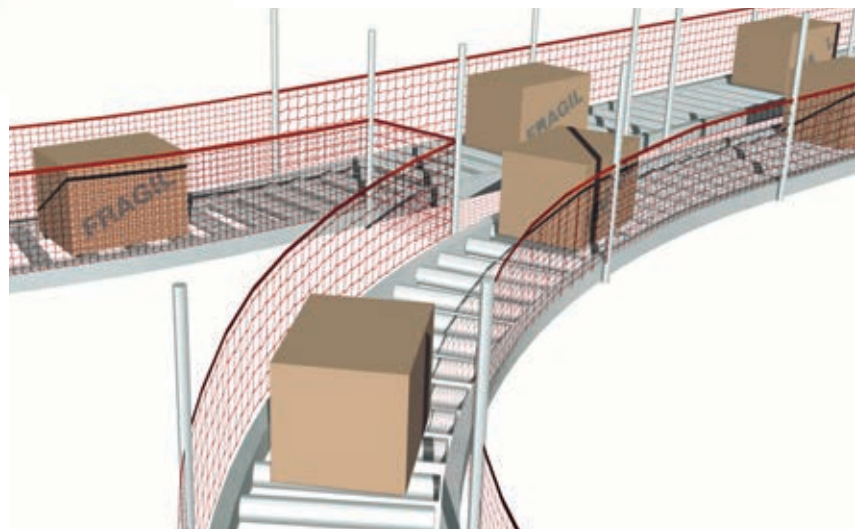

A

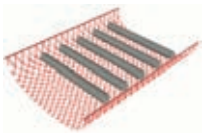

B

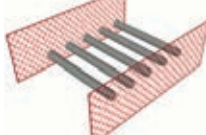

C

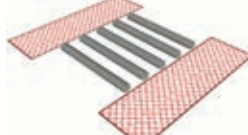

D

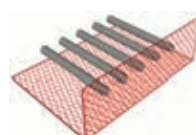

E

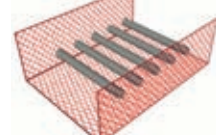

Código Producto Product code	Descripción Description	Color Color
3121040401	M2.RED CN S/NUDO PPM 2,5MM M30X30	11 66
3121050801	M2.RED CN S/NUDO PPM 3MM M50X50	11 22 33 66
3121070801	M2.RED CN S/NUDO PPM 4MM M50X50	11 66
3121091101	M2.RED CN S/NUDO PPM 5MM M100X100	11 22 33 66



Le facilitamos todos los accesorios necesarios para la perfecta instalación de las redes.

We supply all the necessary accessories for the perfect installation of the nets.

Red para repisas y estanterías *Nets for shelves*

Página 43 Tarifa. Page 43 Price List.

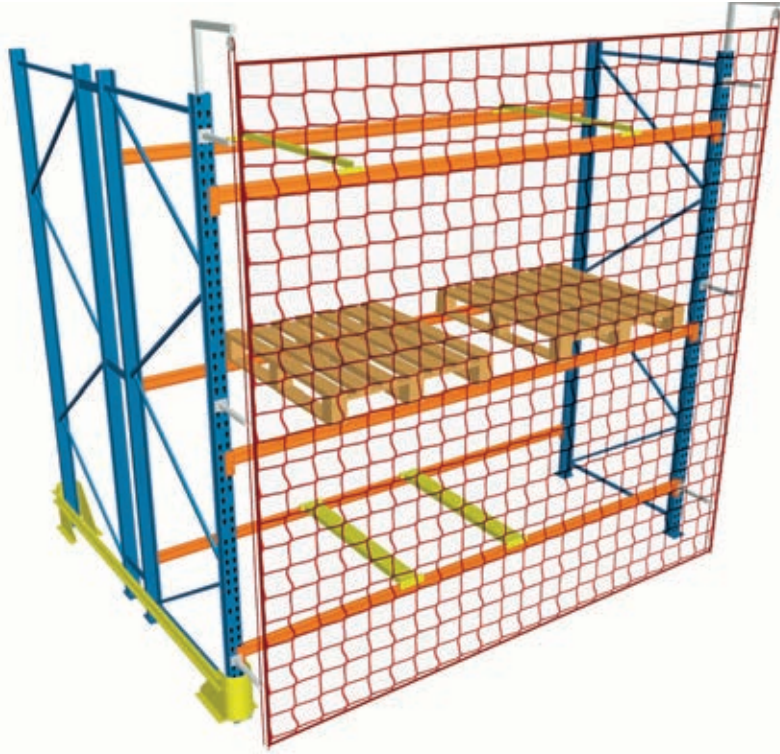

Red de protección para evitar la caída de objetos de repisas y estanterías.

Net to prevent objects falling from shelves.



Ecológico
Ecological



Flota
Float



Resistencia ácidos
Resistant to acids



Antibacterias
Antibacterial



Alta tenacidad
High tenacity



Baja absorción de agua
Low water absorption

Código Producto Product code	Descripción Description	Color Color		
3111040401	M2.RED RN S/NUDO PPM 2,5MM M30X30	11		66
3111050801	M2.RED RN S/NUDO PPM 3MM M50X50	11	22	33
3111070801	M2.RED RN S/NUDO PPM 4MM M50X50	11		66
3111091101	M2.RED RN S/NUDO PPM 5MM M100X100	11	22	33



Red protección frontal con accesorios de extensión vertical.

Frontal protection net with accessories of vertical extension.



Red protección frontal con accesorios de extensión vertical + red frontal.

Frontal protection net with accessories of vertical extension + frontal net.



Red protección frontal con accesorios de extensión horizontal.

Frontal protection net with accessories of horizontal extension.



Red protección frontal.

Frontal protection net.



Le facilitamos todos los accesorios necesarios para la perfecta instalación de las redes.

We supply all the necessary accessories for the perfect installation of the nets.

Redes para carros de transporte *Nets for industrial trolleys*

Página 43 Tarifa. Page 43 Price List.



Red para proteger la carga a la hora de ser trasladada en pequeños carros industriales.

Nets to prevent loads from falling when transported in small industrial trolleys.

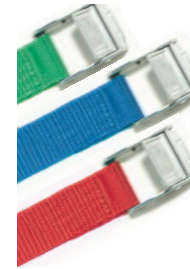

324000003

Le facilitamos todos los accesorios necesarios para la perfecta instalación de la redes.

We supply all the necessary accessories for the perfect installation of the nets.

Código Producto Product code	Descripción Description	Color Color			
3131050401	M2.RED TH S/NUDO PPM 3MM M30X30	11	22	33	66
3131050801	M2.RED TH S/NUDO PPM 3MM M50X50	11	22	33	66

Redes división de secciones *Net to divide sections*

Página 43 Tarifa. Page 43 Price List.



Red para la división de espacios en diferentes áreas, convirtiéndolas en zonas de uso independiente.

Nets to divide spaces, converting them in independent useful areas.

Código Producto Product code	Descripción Description	Color Color			
3111050801	M2.RED RN S/NUDO PPM 3MM M50X50	11	22	33	66
3111051101	M2.RED RN S/NUDO PPM 3MM M100X100	11	22	33	66
3111070801	M2.RED RN S/NUDO PPM 4MM M50X50	11			66
3111071101	M2.RED RN S/NUDO PPM 4MM M100X100	11			66

Redes cierres de altillos *Nets for closing upper areas*

Página 12 Tarifa. Page 12 Price List.

Red para establecer un perímetro de seguridad en el cerramiento de altillos y sobrepisos.

Net to establish a safety perimeter closing upper areas such as the one seen in the picture.

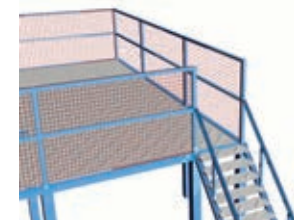
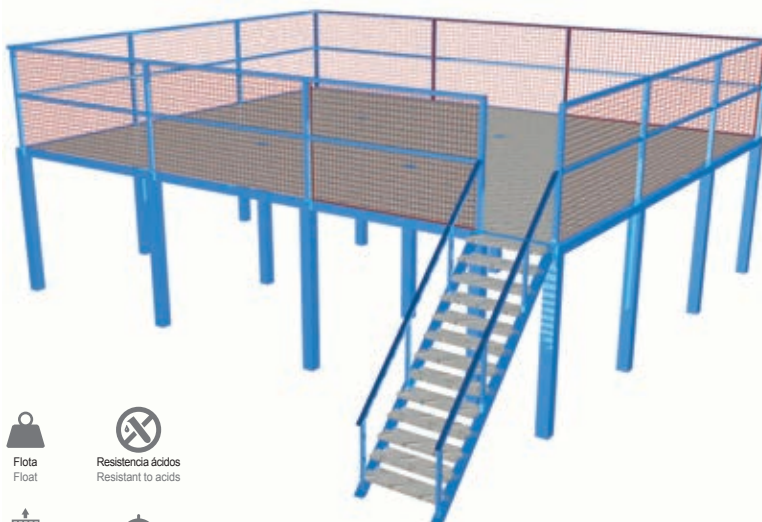

Ecológico
Ecological



Flota
Float



Resistencia ácidos
Resistant to acids



Antibacterias
Antibacterial



Alta tenacidad
High tenacity



Baja absorción de agua
Low water absorption

Código Producto Product code	Descripción Description	Color Color			
3111070801	M2.RED RN S/NUDO PPM 4MM M50X50	11			66
3111091101	M2.RED RN S/NUDO PPM 5MM M100X100	11	22	33	

Redes para cubrir cargas *Networks to cover charges*

Página 44 Tarifa. Page 44 Price List.

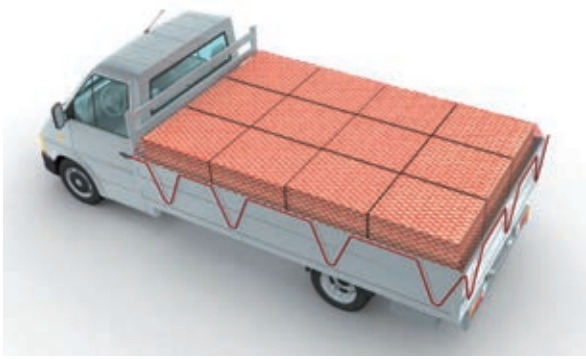

Las redes para cubrir cargas en remolques, contenedores, camiones, de Rombull son fabricadas con Polipropileno Multifilamento de Alta tenacidad cumpliendo estrictamente con la normativa **VDI 2700 BL3.3**.

Las redes para cubrir cargas en remolques, contenedores, camiones, de Rombull son utilizadas para cubrir cargas ligeras y sueltas como por ejemplo ramas, hierbas, papel y cartón, sobre zonas de carga abiertas, evitando así que los objetos sueltos puedan salir del recinto de carga durante el viaje. Estas redes son por lo tanto, una ayuda para asegurar la carga y evitar en gran medida los peligros para las personas, animales y otros bienes en condiciones normales de tráfico.

Estas redes para cubrir cargas son fabricadas por Rombull en diferentes grosores de hilo, así como en diferentes tamaños de mallas. Se fabrican a medida y se les puede añadir una goma elástica por el perímetro para facilitar la instalación de la red sobre el remolque, contenedor o camión.

*Nets for covering loads Rombull nets for covering loads on trailers, containers, lorries, etc are manufactured with high tenacity multifilament polypropilene attending strictly To the standard **VDI 2700 BL3.3**.*

Rombull nets to cover up load son trailers, containers, lorries, etc. Are used to , cover loose and light loads like branches, grass, paper or card board on load open spaces, avoiding this way that loose objects can fall out of the load area during its transportation. Thee nets are a great help to keep the load safe and avoid any damages to itself or danger for persons, animals and any other goods in normal traffic conditions. Rombull manufacture these nets in all different yarn thickness as in all sizes of mesh. They are also manufactured customized and an elastic rubber wire can be added through the perimeter to make its installation on trailers, containers or lorries easier.

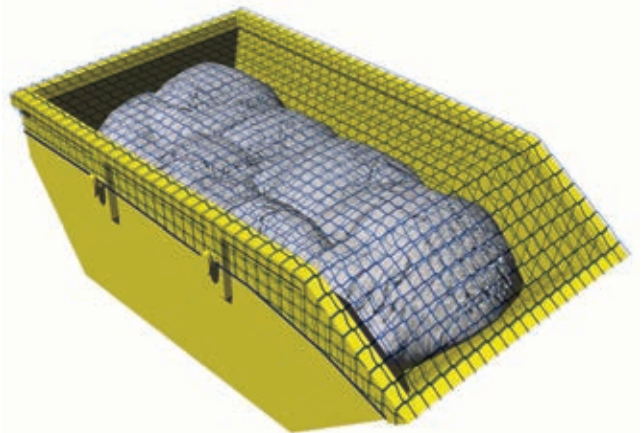

Código Producto Product code	Descripción Description	Color Color					
3101040401	M2. RED CONTENEDOR S/NUDO PPM 2,5MM M30X30	11	22	33	44	55	66
3101040801	M2. RED CONTENEDOR S/NUDO PPM 2,5MM M50X50	11	22	33	44	55	66
3101050801	M2. RED CONTENEDOR S/NUDO PPM 3MM M50X50	11	22	33	44	55	66
3101070801	M2. RED CONTENEDOR S/NUDO PPM 4MM M50X50	11	22	33	44	55	66

Acabado 1

Red para contenedor **SIN GOMA** perimetral
Container Red **WITHOUT RUBBER LINE**

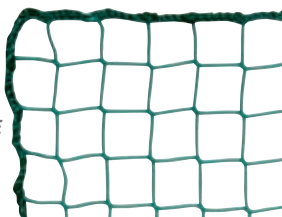

Acabado 2

Red para contenedor **CON GOMA** perimetral
Container net **WITH RUBBER LINE**



Red para camiones *Nets for trucks*

Página 44 Tarifa. Page 44 Price List.



Red para evitar la caída de la carga desde camiones o vehículos en movimiento.

Net to prevent the load from falling, including trucks or other loading vehicles.

Código Producto Product code	Descripción Description	Color Color		
3131070801	M2.RED TH S/NUDO PPM 4MM M50X50	11		66
3131090901	M2.RED TH S/NUDO PPM 5MM M60X60	11	22	33
3131091101	M2.RED TH S/NUDO PPM 5MM M100X100	11	22	33

Red separa carga *Nets for separating loads*

Página 44 Tarifa. Page 44 Price List.



Red de seguridad para evitar posibles desplazamientos de la carga dentro del camión.

Safety net to prevent possible movement or sliding of load inside a truck.

Código Producto Product code	Descripción Description	Color Color		
3131070801	M2.RED TH S/NUDO PPM 4MM M50X50	11		66
3131090901	M2.RED TH S/NUDO PPM 5MM M60X60	11	22	33
3131091101	M2.RED TH S/NUDO PPM 5MM M100X100	11	22	33

Cargas suspendidas *Nets for helicopters*

Página 44 Tarifa. Page 44 Price List.



Red para el transporte aéreo de objetos con helicópteros.

Net for the air transportation of objects by Helicopters.

Código Producto Product code	Descripción Description	Color Color	
3132091101	M2.RED TH C/NUDO PA 6MM M100X100		44
3132091107	UD.RED TH C/NUDO PA 6MM M100X100 3X3		44
3132091108	UD.RED TH C/NUDO PA 6MM M100X100 5X5		44
3132091109	UD.RED TH C/NUDO PA 6MM M100X100 10X10		44

Redes palets cargo *Cargo nets for pallets*

Página 44 Tarifa. Page 44 Price List.



Red para asegurar el transporte de mercancías en palets.

Net to secure the transportation in pallets.

Código Producto Product code	Descripción Description	Color Color		
3131070801	M2.RED TH S/NUDO PPM 4MM M50X50	11		66
3131090901	M2.RED TH S/NUDO PPM 5MM M60X60	11	22	33
3131091101	M2.RED TH S/NUDO PPM 5MM M100X100	11	22	33

Red huecos taller *Net for workshop ditches*

Página 44 Tarifa. Page 44 Price List.

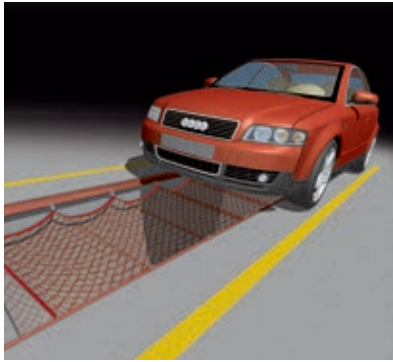

Red de seguridad para evitar accidentes en fosos de talleres de automoción.

Safety net to prevent accidents in ditches in automotion workshops.

Código Producto Product code	Descripción Description	Color Color			
3131050801	M2.RED TH S/NUDO PPM 3MM M50X50	11	22	33	66
3131070801	M2.RED TH S/NUDO PPM 4MM M50X50	11			66
3131091101	M2.RED TH S/NUDO PPM 5MM M100X100	11			

Redes cerramiento huecos *Nets to cover gaps*

Página 45 Tarifa. Page 45 Price List.

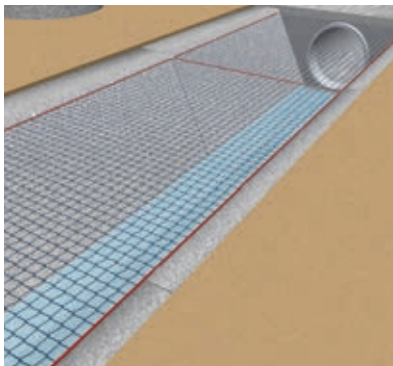

Red de seguridad para proteger de posibles accidentes en huecos de obras públicas como autovías, canales, etc.

Safety net to prevent possible accidents in ditches of public construction sites, such as highways, channels, etc.

Código Producto Product code	Descripción Description	Color Color			
3141050801	M2.RED PÑ S/NUDO PPM 3MM M50X50	11	22	33	66
3141070801	M2.RED PÑ S/NUDO PPM 4MM M50X50	11			66
3141091101	M2.RED PÑ S/NUDO PPM 5MM M100X100	11	22	33	

Red tendido eléctrico *Power line nets*

Página 45 Tarifa. Page 45 Price List.

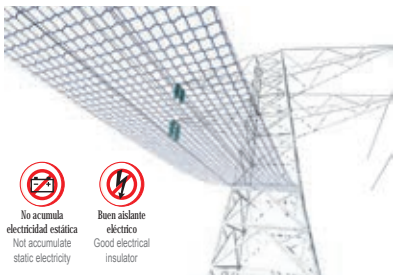

Red de seguridad para trabajos de montaje y mantenimiento de tendidos eléctricos.

Safety nets for assembly and maintenance jobs in power lines.

Código Producto Product code	Descripción Description	Color Color			
3161091601	M2.RED EL S/NUDO PPM 5MM M300X300	11			

Redes cerramiento vertederos *Closing net for landfills*

Página 45 Tarifa. Page 45 Price List.

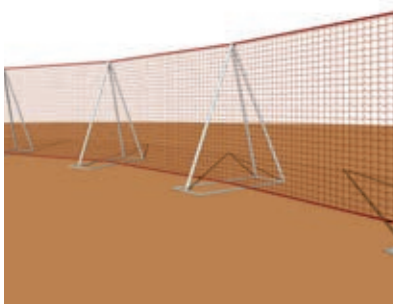

Red de cerramiento para vertederos y asentamientos de similares características.

Closing net for landfills and other purposes with similar characteristics.

Código Producto Product code	Descripción Description	Color Color			
3261050801	M2.RED RN S/NUDO PPM 3MM M50X50	11			

Red industria colores naturales *Natural colors red industry*

Página 45 Tarifa. Page 45 Price List.



Red Antipajaros - Edificios históricos *Anti birds nets - Historic buildings*

Estas redes evitan la creación de nidos de aves en edificios.

Net to avoid the creation of bird nests in buildings.



Protección: Balcones e interior *Protection: Balconies and Interior*

Red de cerramiento. Evita la caída de objetos y garantiza la seguridad de los niños.

Closure net. Avoids objects from falling and guarantees safety for kids.

Redes industriales polipropileno *Polypropylene industrial nets*

Código Producto Product code	Descripción Description			Color Color
3011330201	M2. RED S/NUDO PPM	1,8MM	M20X20	64
3011330401	M2. RED S/NUDO PPM	1,8MM	M30X30	64
3011330501	M2. RED S/NUDO PPM	1,8MM	M40X40	64
3011330801	M2. RED S/NUDO PPM	1,8MM	M50X50	64
3011040301	M2. RED S/NUDO PPM	2,5MM	M25X25	91
3011040501	M2. RED S/NUDO PPM	2,5MM	M40X40	91
3011040801	M2. RED S/NUDO PPM	2,5MM	M50X50	91
3011050401	M2. RED S/NUDO PPM	3MM	M30X30	64
3011050801	M2. RED S/NUDO PPM	3MM	M50X50	64
3011051101	M2. RED S/NUDO PPM	3MM	M100X100	64
3011070501	M2. RED S/NUDO PPM	4MM	M40X40	91
3011070801	M2. RED S/NUDO PPM	4MM	M50X50	91
3011071101	M2. RED S/NUDO PPM	4MM	M100X100	91

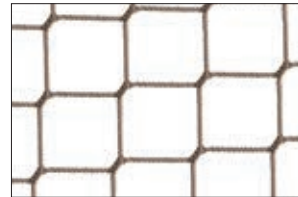

Colores disponibles *Colors available*

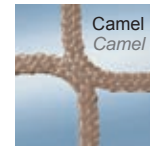

Decoración *Decoration*

Son redes utilizadas para la decoración de espacios interiores.

Nets used as decoration for interiors.



Cerramientos *Siding*

Evitan la salida de objetos de un determinado recinto.

Avoids the exit of objects from any open space.



CORDELERÍA

ROPES



ROMBULL
REDES, CORDELERÍA Y MALLAS

Comparativa de características de las fibras *Comparative characteristics of the fibers*

NOTA: se utiliza nylon como base de 1.0 *NOTE: nylon is used as the basis of 1.0*

Tipo de Fibra Genérica <i>Generic Fiber Type</i>	Nylon	Poliéster <i>Polyester</i>	Polipropileno <i>Polypropylene</i>
Tenacidad (g/den) ¹ <i>Tenacity (g/den)¹</i>	7.5 - 10.5	7 - 10	6.5
Elongación ² <i>Elongation²</i>	15 - 28%	12 - 18%	18 - 22%
Coefficiente de Fricción ³ <i>Coefficient of Friction³</i>	.12 - .15	.12 - .15	.15 - .22
Punto de Fusión <i>Melting point</i>	425° - 490° F	480° - 500° F	330° F
Temperatura Crítica ⁴ <i>Critical Temperature⁴</i>	325° F	350° F	250° F
Gravedad Específica <i>Specific Gravity</i>	1.14	1.38	.91

- 1 Tenacidad: es la medida de resistencia a la rotura de las fibras.
 - 2 Elongación: se refiere al porcentaje de elongación de las fibras hasta la rotura.
 - 3 Coeficiente de Fricción: basado en la tendencia a la rozadura.
 - 4 Temperatura Crítica: se refiere al punto en el que la degradación está causada únicamente por la temperatura.
- 1 Tenacity is the measurement of the resistance of the fibers to breaking.
2 Elongation refers to the percentage of elongation of the fibers at break.
3 Coefficient of friction: is based on reluctance to slip or slide.
4 Critical temperature: it refers to the point at which degradation is caused by temperature it self.*

Tipos de cuerda según su construcción *Types of rope by construction*

TRENZADO CON ALMA *BRAIDED WITH CORE*

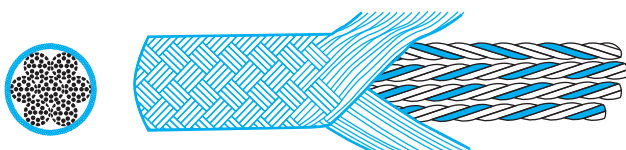

CABLEADO 3 CABOS *3 STRAND CABLED*



TRENZADO CON ALMA DOBLE *BRAIDED WITH DOUBLE CORE*

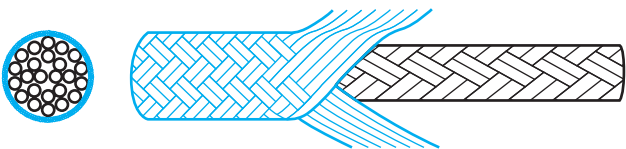

CABLEADO 4 CABOS *4 STRAND CABLED*

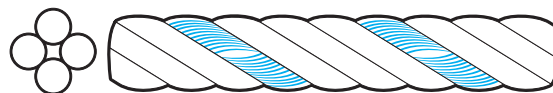

TRENZADO LISO *SMOOTH BRAIDED*

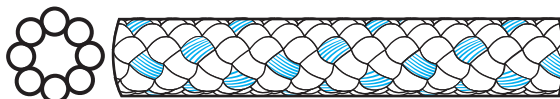

Descripción de la etiqueta *Label description*

USOS / Aplicaciones
Uses / Applications

Tipo de material
Type of material

Grosor / Longitud en metros
Thick / Length in meters

Resistencia a la rotura
Resistance to breakage

Lote / Lot

QR, + Info web
QR, + Web info

Descripción
Description

Referencia
Reference

Código de barras
Barcode

ROMBULL
REDES, CORDELERÍA Y MALLAS
Tel: 966 758 130 - Fax: 965 312 528
03340 CALLOSA DE SEGURA (Alcoba) www.rombull.es

INFORMACIÓN ADICIONAL SOBRE NUESTROS PRODUCTOS

USOS / APLICACIONES
TENEDEROS, CAMPING, CERCADOS, EFECTOS NAVALES, PERSIANAS, BRICOLAJE.

Md. Cuerda Fantasia PES plastificada
5mm 25mtl Amarillo FI

PES Plástif
5 mm
25 mtl
MADE IN SPAIN
C. ROTURA: 179 KG
Lote: 2865

403308002250

Terminología Terminology

Trenzado: Proceso que consiste en entrelazar los materiales de la cuerda de manera helicoidal, de modo que el número de filamentos o de hilos que forman hélices en una dirección se equilibra por un número igual de filamentos o de hilos que forman hélices en la dirección opuesta.

Braid: The process to produce rope or textile structure formed by a braiding process in "V" form, The interwining of strands in a briding process to produce a rope structure.

Cableado (cuerda retorcida): Proceso que consiste en fabricar una cuerda de cabos retorciendo o disponiendo cabos conjuntamente para formar una construcción estable que no se desenrede.

Twisted: The number of turns about the axis applied to a fiber, yarn, strand or rope over a given length to combine the individual elements into a larger and stronger structure.

Cordón: Producto retorcido o trenzado, de diámetro habitualmente inferior a 4mm.

Cord: A small braided item of cordage, usually less than 4mm of diameter.

Cuerda: Producto independiente de su diámetro, fabricado por torsión o trenzado de materias fibrosas, para obtener una cuerda acabada, una línea o un cordón.

Rope: A rope is a length of fibres, twisted or braided together to improve strength for pulling and connecting.

Alma: Parte central integral de una cuerda, de un cabo o de un cordón, que no está combinada, por torsión o por trenzado, con cualquier otro componente de esta cuerda, cabo o cordón.

Core: A textile product (yarn, strand, small diameter rope etc.) placed in the center of a rope and used as a support for the strands around it.

Cuerda con alma: Cuerda retorcida o trenzada utilizada como elemento de una sub-cuerda de estructura paralela.

Rope with core: Twisted or braided rope used as an element of subrope of a parallel structure.

Cuerda de trenzado doble: Cuerda en la que un determinado número de cabos están trenzados para formar un alma, alrededor de la cual se trenzan otros cabos para formar una funda.

Double braided rope: Two ropes in one, a braided core is over-braided with a cover braid, hence the terms braid on braid and 2 in 1 braid. / Exceptionally strong rope construction of a core braid containing within an outer braided jacket.

Cuerda de almas paralelas: Cuerda en la que el alma que aguanta la fuerza está formada por un número de elementos, sean hilos o sub-cuerdas, dispuestos en paralelo y mantenidos conjuntamente por una cobertura trenzada o extruída que no contribuye, o sólo lo hace ligeramente, a la resistencia de la cuerda.

Parallel core rope: Specialized construction consisting of parallel fiber core wrapped with a double layer and covered with a braided jacket.

Cuerda retorcida: Cuerda en la que tres o más cabos están retorcidos alrededor del eje central.

Twisted rope: The number of turns about the axis applied to a fiber, yarn, strand or rope over a given length to combine the individual elements into a larger and stronger structure.

Pictogramas Pictograms

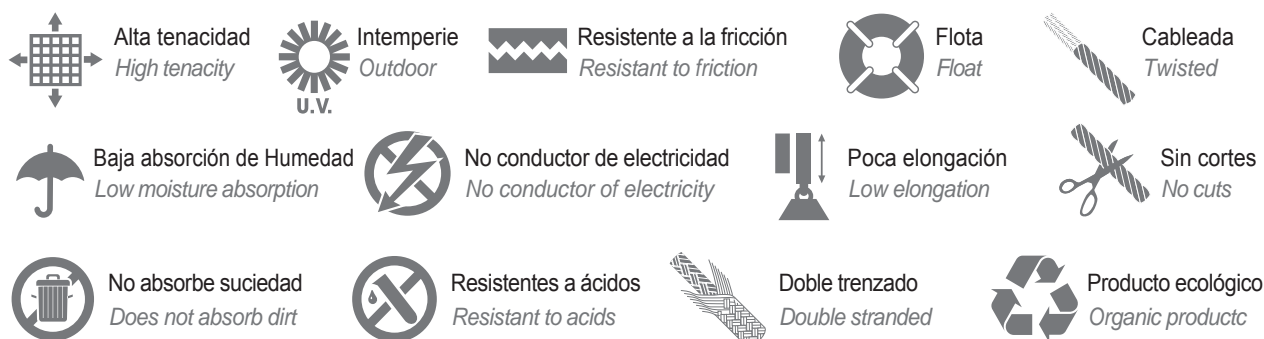

Ovillo Ball



Madeja Hank



Bobina Spool



Rollo Roll



Carrete Reel



Balona Reel

Hilo replanteo polipropileno trenzado 1,5 a 2,3 mm

Polypropylene braided thread 1,5 to 2,3 mm

Página 50 Tarifa. Page 50 Price List.



Composición: Hilo trenzado, de polipropileno multifilamento de alta tenacidad, protección solar.

Características: Fibra suave y flexible, muy ligera, posee flotabilidad con gran resistencia a la tracción, buena anudabilidad, resistente a la mayoría de los ácidos.

Aplicaciones: Albañilería, jardinería, horticultura, bricolaje, manualidades, paquetería, deporte, etc.

Composition: High tenacity braided polypropylene multifilament yarns with UV protection.

Features: Soft and flexible fiber, very light, buoyant with great tensile strength, resistance to most chemicals, and excellent knotted.

Applications: Masonry, gardening, horticulture, DIY, crafts, packaging, sports, etc.



Fabricada en colores **Manufactured in colors**
Presentación en bobina **Presentation on spool**

Ud. Hilo replanteo 8841 PP trenz.

Grosor / Thickness **1,5 mm** Resistencia / Breaking load **33 kg**

		50 m - 68 Gr	100 m - 135 Gr	200 m - 210 Gr	500 m - 490 Gr
8841 Verde	Cód. Prod	421301001111	421301000911	421301001011	421301001511
	Cód. EAN	8434035032828	8434035032729	8434035032774	8434035032873
8841 Azul	Cód. Prod	421301001122	421301000922	421301001022	421301001522
	Cód. EAN	8434035032835	8434035032736	8434035032781	8434035032880
8841 Rojo	Cód. Prod	421301001133	421301000933	421301001033	421301001533
	Cód. EAN	8434035032842	8434035032743	8434035032798	8434035032897
8841 Blanco	Cód. Prod	421301001144	421301000944	421301001044	421301001544
	Cód. EAN	8434035032859	8434035032750	8434035032804	8434035032903
8841 Amarillo	Cód. Prod	421301001155	421301000955	421301001055	421301001555
	Cód. EAN	8434035032866	8434035032767	8434035032811	8434035032910

1,5 mm



Ud. Hilo replanteo 8842 PP trenz.

Grosor / Thickness **1,8 mm** Resistencia / Breaking load **50 kg**

		25 m - 54 Gr	50 m - 90 Gr	100 m - 165 Gr	200 m - 300 Gr	500 m - 756 Gr
8842 Verde	Cód. Prod	415301002211	415301001111	415301000911	415301001011	415301001511
	Cód. EAN	8434035031043	8434035030893	8434035030756	8434035030824	8434035030978
8842 Azul	Cód. Prod	415301002222	415301001122	415301000922	415301001022	415301001522
	Cód. EAN	8434035031050	8434035030909	8434035030763	8434035030831	8434035030985
8842 Rojo	Cód. Prod	415301002233	415301001133	415301000933	415301001033	415301001533
	Cód. EAN	8434035031067	8434035030916	8434035030770	8434035030848	8434035030992
8842 Blanco	Cód. Prod	415301002244	415301001144	415301000944	415301001044	415301001544
	Cód. EAN	8434035031074	8434035030923	8434035030787	8434035030855	8434035031005
8842 Amarillo	Cód. Prod	415301002255	415301001155	415301000955	415301001055	415301001555
	Cód. EAN	8434035031081	8434035030930	8434035030794	8434035030862	8434035031012
8842 Negro	Cód. Prod	415301002266	415301001166	415301000966	415301001066	415301001566
	Cód. EAN	8434035031104	8434035030954	8434035030800	8434035030879	8434035031029
8842 Naranja	Cód. Prod	415301002277	415301001177	415301000977	415301001077	415301001577
	Cód. EAN	8434035031111	8434035030961	8434035030817	8434035030886	8434035031036

1,8 mm



Ud. Hilo replanteo 8843 PP trenz.

Grosor / Thickness **2,3 mm** Resistencia / Breaking load **68 kg**

		25 m - 62 Gr	50 m - 115 Gr	100 m - 240 Gr
8843 Verde	Cód. Prod	436305002211	436305001111	436305000911
	Cód. EAN	8434035042964	8434035042933	8434035042896
8843 Azul	Cód. Prod	436305002222	436305001122	436305000922
	Cód. EAN	8434035042971	8434035042940	8434035042902
8843 Blanco	Cód. Prod	436305002244	436305001144	436305000944
	Cód. EAN	8434035042988	8434035042957	8434035042919

2,3 mm



Otras medidas y presentaciones consúltenos, nos adaptamos a sus necesidades, somos fabricantes. En los pesos y resistencias de la cordelería puede existir una variación de +/-5%.

Other sizes and presentations please contact us, we adapt to your needs, we are manufacturers. In weights and resistance of the rope may be a variation of +/-5%.

Hilo replanteo poliamida trenzado 1,3 a 2,3 mm

Polyamide braided thread 1,3 to 2,5 mm

Página 51 Tarifa. Page 51 Price List.



Composición: Hilo trenzado, de poliamida multifilamento de alta tenacidad protección solar.

Características: Fibra suave y flexible, con gran resistencia a la tracción y al rozamiento, excelente anudabilidad.

Aplicaciones: Efectos navales, albañilería, jardinería, horticultura, bricolaje, manualidades, paquetería, deporte.

Composition: High tenacity braided polyamide multifilament yarns with UV protection.

Features: Soft and flexible fiber, very light with great tensile strength and abrasion resistance, excellent knotted.

Applications: Marine supplies, masonry, gardening, horticulture, gardening, crafts, packaging, sports, etc.



Fabricada en blanco *Manufactured in white*

Presentación en bobina *Presentation on spool*

Ud. Hilo replanteo 8840 PA trenz. blanco

Grosor / Thickness 1,3 mm Resistencia / Breaking load 40 kg

50 m - 70 Gr 100 m - 120 Gr 200 m - 200 Gr

8840 Blanco	Cód. Prod	422301001144	422301000944	422301001044
	Cód. EAN	8434035033030	8434035033016	8434035033023

Ud. Hilo replanteo 8841 PA trenz. blanco

Grosor / Thickness 1,5 mm Resistencia / Breaking load 52 kg

50 m - 90 Gr 100 m - 160 Gr

8841 Blanco	Cód. Prod	439301001144	439301000944
	Cód. EAN	8434035044982	8434035044975

Ud. Hilo replanteo 8842 PA trenz. blanco

Grosor / Thickness 1,8 mm Resistencia / Breaking load 74 kg

50 m - 100 Gr 100 m - 180 Gr 200 m - 345 Gr

8842 Blanco	Cód. Prod	440301001144	440301000944	440301001044
	Cód. EAN	8434035045064	8434035045040	8434035045057

Ud. Hilo replanteo 8843 PA trenz. blanco

Grosor / Thickness 2,3 mm Resistencia / Breaking load 104 kg

25 m - 84 Gr 50 m - 159 Gr 100 m - 290 Gr

8843 Blanco	Cód. Prod	441301002244	441301001144	441301000944
	Cód. EAN	8434035045170	8434035045163	8434035045156



Hilo redondo poliamida 1,5 mm

Polyamide thread 1,5mm

Página 51 Tarifa. Page 51 Price List.



Composición: Hilo trenzado con alma, de poliamida multifilamento de alta tenacidad protección solar.

Características: Fibra suave y flexible, con gran resistencia a la tracción y al rozamiento, excelente anudabilidad.

Aplicaciones: Cortinas, persianas, cierre bolsas, albañilería, deporte.

Composition: High tenacity braided polyamide multifilament core.

Features: Soft and flexible fiber, very light with great tensile strength and abrasion resistance, excellent knotted.

Applications: Curtains, blinds, lock bags, masonry, sports.



Fabricada en blanco *Manufactured in white*

Presentación en bobina *Presentation on spool*

Ud. Cordón redondo 1,5mm PA blanco

Grosor / Thickness 1,5 mm Resistencia / Breaking load 69 kg

50 m - 90 Gr 100 m - 150 Gr 200 m - 300 Gr

Blanco	Cód. Prod	467301001144	467301000944	467301001044
	Cód. EAN	8434035050938	8434035050914	8434035050921



Otras medidas y presentaciones consúltenos, nos adaptamos a sus necesidades, somos fabricantes. En los pesos y resistencias de la cordelería puede existir una variación de +/-5%.

Other sizes and presentations please contact us, we adapt to your needs, we are manufacturers. In weights and resistance of the rope may be a variation of +/-5%.

Hilo replanteo poliéster trenzado colores 1,8 mm

Braided polyester color thread 1,8 mm

Página 52 Tarifa. Page 52 Price List.



Composición: Hilo trenzado, de poliéster multifilamento de alta tenacidad protección solar.

Características: Fibra suave y flexible, con excelente resistencia a la tracción y al rozamiento, excelente anudabilidad, gran visibilidad.

Aplicaciones: Efectos navales, albañilería, jardinería, horticultura, bricolaje manualidades, paquetería, deporte.

Composition: High tenacity braided polyester multifilament yarns with UV protection.

Features: Soft and flexible fiber, very light with great tensile strength and abrasion resistance, excellent knotted, great visibility.

Applications: Marine supplies, masonry, gardening, horticulture, DIY, crafts, packaging, sports, etc.



Fabricada en colores / Manufactured in colors
Presentación en bobina / Presentation on spool

Ud. Hilo replanteo 8842 PES trenzado colores

Grosor / Thickness **1,8 mm** Resistencia / Breaking load **72 kg**

100 m - 205 Gr

Blanco	Cód. Prod	499301000944
	Cód. EAN	8434035056367
Verde	Cód. Prod	499301000911
	Cód. EAN	8434035056336
Azul	Cód. Prod	499301000922
	Cód. EAN	8434035056343

1,8 mm



100 m - 205 Gr

Rojo	Cód. Prod	499301000933
	Cód. EAN	8434035056350
Amarillo	Cód. Prod	499301000955
	Cód. EAN	8434035056381
Negro	Cód. Prod	499301000966
	Cód. EAN	8434035056398

1,8 mm



100 m - 205 Gr

Naranja fluor	Cód. Prod	499301000970
	Cód. EAN	8434035056404
Amarillo fluor	Cód. Prod	499301000950
	Cód. EAN	8434035056374
Verde fluor	Cód. Prod	499301000910
	Cód. EAN	8434035056329

1,8 mm



Otras medidas y presentaciones consúltenos, nos adaptamos a sus necesidades, somos fabricantes. En los pesos y resistencias de la cordelería puede existir una variación de +/-5%.

Other sizes and presentations please contact us, we adapt to your needs, we are manufacturers. In weights and resistance of the rope may be a variation of +/-5%.

Hilo polipropileno cableado 1,1 a 1,4 mm

Polypropylene twisted thread 1,1 to 1,4 mm

Página 52 Tarifa. Page 52 Price List.



Composición: Hilo cableado, de polipropileno multifilamento de alta tenacidad protección solar.

Características: Fibra suave y flexible, muy ligera con gran resistencia a la tracción, buena anudabilidad, resistente a la mayoría de los ácidos. □

Aplicaciones: Paquetería, etiquetaje, juguetería, jardinería, horticultura, trabajos manuales, industria, deporte.

Composition: High tenacity cabled polypropylene multifilament thread with UV protection.

Features: Soft and flexible fiber, very light with great tensile strength, good knotted, and resistant to most chemicals.

Applications: Packaging, labeling, toys, gardening, horticulture, crafts, industry, sports.



Fabricada en blanco *Manufactured in white*

Presentación en bobina *Presentation on spool*

Ud. Hilo PP cableado 1615 blanco

Grosor / Thickness 1,1 mm **Resistencia / Breaking load** 20 kg

		75 m - 60 Gr	140 m - 90 Gr	300 m - 170 Gr
1615 Blanco	Cód. Prod	482301007144	482301006144	482301007044
	Cód. EAN	8434035052499	8434035052475	8434035052482



Ud. Hilo PP cableado 1110 blanco

Grosor / Thickness 1,4 mm **Resistencia / Breaking load** 24 kg

		100 m - 91 Gr	200 m - 166 Gr	400 m - 310 Gr
1110 Blanco	Cód. Prod	469302000944	469302001044	469302001344
	Cód. EAN	8434035051065	8434035051072	8434035051096



Hilo algodón uso alimentario 1 a 1,8 mm

Food industry cotton thread 1 to 1,8 mm

Página 52 Tarifa. Page 52 Price List.



Composición: Hilo de algodón cableado.

Características: Fibra suave y flexible, excelente anudabilidad. □

Aplicaciones: Industrias cárnicas, plomadas floricultura, jardinería, juguetería, trabajos manuales, deporte, macramé.

Composition: Cotton.

Features: Soft and flexible fiber, excellent knotted.

Applications: Meat industry, sinkers floriculture, gardening, toys, crafts, sports, macrame.



Fabricada en blanco *Manufactured in white*

Presentación en bobina *Presentation on spool*

Ud. Hilo algodón cableado 1mm

Grosor / Thickness 1,0 mm **Resistencia / Breaking load** 4 kg

		50 m - 45 Gr	250 m - 160 Gr
Blanco	Cód. Prod	462001001144	462001002944
	Cód. EAN	8434035049888	8434035049895



Ud. Hilo algodón cableado 1,5mm

Grosor / Thickness 1,5 mm **Resistencia / Breaking load** 8 kg

		25 m - 50 Gr	50 m - 80 Gr	100 m - 150 Gr
Blanco	Cód. Prod	475301002244	475301001144	475301000944
	Cód. EAN	8434035051942	8434035051904	8434035051881



Ud. Hilo algodón cableado 1,8mm

Grosor / Thickness 1,8 mm **Resistencia / Breaking load** 11 kg

		25 m - 63 Gr	50 m - 105 Gr	100 m - 190 Gr
Blanco	Cód. Prod	475302002244	475302001144	475302000944
	Cód. EAN	8434035051980	8434035051973	8434035051959



Otras medidas y presentaciones consútenos, nos adaptamos a sus necesidades, somos fabricantes. En los pesos y resistencias de la cordelería puede existir una variación de +/-5%.

Other sizes and presentations please contact us, we adapt to your needs, we are manufacturers. In weights and resistance of the rope may be a variation of +/-5%.

Hilos de rafia de polipropileno 1,3 a 3,4 mm

Polypropylene raffia thread 1,3 to 3,4 mm

Página 53 Tarifa. Page 53 Price List.



Composición: Hilo fibrilado, de polipropileno torcido a 1 cabo.
Características: Hilo de buena tenacidad y muy ligero.
Aplicaciones: Agricultura, paquetería, jardinería, bricolaje, invernaderos, deporte.
Composition: Fibrillated twisted polypropylene thread with 1 strand.
Features: Good tenacity yarn and very light.
Applications: Agriculture, packaging, gardening, DIY, greenhouses, sports.



Fabricada en colores *Manufactured in colors*
Presentación en bobina *Presentation on spool*

Ud. Bobina rafia 400 1c 700 grs

400 m/kg	Grosor / Thickness 2,3 mm	Resistencia / Breaking load 64 kg
-----------------	----------------------------------	--

700 Gr

Blanco 1C	Cód. Prod	457000002644
	Cód. EAN	8434035048317

Negro 1C	Cód. Prod	457000002666
	Cód. EAN	8434035048324



Ud. Bobina rafia 600 1c

600 m/kg	Grosor / Thickness 1,7 mm	Resistencia / Breaking load 42 kg
-----------------	----------------------------------	--

120 Gr

200 Gr

400 Gr

700 Gr

2.500 Gr

Blanco 1C	Cód. Prod	443000003844	443000002444	443000002544	443000002644	443000003544
	Cód. EAN	8434035045590	8434035045453	8434035045477	8434035045521	8434035045576

Negro 1C	Cód. Prod	443000003866	443000002466	443000002566	443000002666	443000003566
	Cód. EAN	8434035045606	8434035045460	8434035045484	8434035045545	8434035045583



Ud. Bobina rafia 600 1c colores / 700 grs

700 Gr

700 Gr

Verde	Cód. Prod	443000002611	Rojo	Cód. Prod	443000002633
	Cód. EAN	8434035045491		Cód. EAN	8434035045514
Azul	Cód. Prod	443000002622	Amarillo	Cód. Prod	443000002655
	Cód. EAN	8434035045507		Cód. EAN	8434035045538

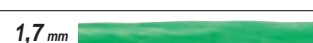

Ud. Bobina rafia 900 1c

900 m/kg	Grosor / Thickness 1,4 mm	Resistencia / Breaking load 30 kg
-----------------	----------------------------------	--

100 Gr

200 Gr

400 Gr

700 Gr

2.500 Gr

Blanco 1C	Cód. Prod	444000008044	444000002444	444000002544	444000002644	444000003544
	Cód. EAN	8434035045767	8434035045675	8434035045699	8434035045712	8434035045736

Negro 1C	Cód. Prod	444000008066	444000002466	444000002566	444000002666	444000003566
	Cód. EAN	8434035045774	8434035045682	8434035045705	8434035045729	8434035045743



Ud. Bobina rafia 1200 mts 1c 700 grs

1.200 m/kg	Grosor / Thickness 1,3 mm	Resistencia / Breaking load 24 kg
-------------------	----------------------------------	--

700 Gr

Blanco 1C	Cód. Prod	494000002644
	Cód. EAN	8434035055582

Negro 1C	Cód. Prod	494000002666
	Cód. EAN	8434035055599



Ud. Bobina rafia 700 3c 700 grs

250 m/kg	Grosor / Thickness 3,4 mm	Resistencia / Breaking load 140 kg
-----------------	----------------------------------	---

Beig 3C	Cód. Prod	465000002664
	Cód. EAN	8434035050013



Otras medidas y presentaciones consúltenos, nos adaptamos a sus necesidades, somos fabricantes. En los pesos y resistencias de la cordelería puede existir una variación de +/-5%.

Other sizes and presentations please contact us, we adapt to your needs, we are manufacturers. In weights and resistance of the rope may be a variation of + / -5%.

Hilos rafia especial balas para empacadora y rotoempacadora

Special raffia thread ideal for packaging

Página 54 Tarifa. Page 54 Price List.



Composición: Hilo fibrilado, de polipropileno torcido a 1 cabo.

Características: Hilo de buena tenacidad y muy ligero.

Aplicaciones: Agricultura, paquetería, jardinería, bricolaje, invernaderos, deporte.

Composition: Fibrillated polypropylene twisted threads with 1 strand.

Features: Yarn with a good tenacity and very light.

Applications: Agriculture, packaging, gardening, DIY, greenhouses, sports.



Fabricada en colores *Manufactured in colors*

Presentación en 2 bobinas *Presentation on 2 spool*

Ud. Hilo rafia empacar 130 9kgs

130 m/kg Grosor / Thickness **5,2 mm** Resistencia / Breaking load **395 kg**

Azul	Cód. Prod	480001007622	Negro	480001007666	Naranja	480001007677
	Cód. EAN	8434035052291		8434035052307		8434035052314

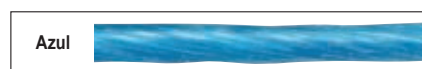

Ud. Hilo rafia empacar 150 9kgs

150 m/kg Grosor / Thickness **4,5 mm** Resistencia / Breaking load **357 kg**

Azul	Cód. Prod	480000007622	Negro	480000007666	Naranja	480000007677
	Cód. EAN	8434035052260		8434035052277		8434035052284



Ud. Hilo rafia empacar 300 5,5kgs

300 m/kg Grosor / Thickness **3 mm** Resistencia / Breaking load **140 kg**

Azul	Cód. Prod	480002008822	Negro	480002008866	Naranja	480002008877
	Cód. EAN	8434035052321		8434035052338		8434035052345



Ud. Hilo rafia empacar 600 5kgs

600 m/kg Grosor / Thickness **2 mm** Resistencia / Breaking load **100 kg**

Azul	Cód. Prod	480003005922	Negro	480003005966	Naranja	480003005977
	Cód. EAN	8434035052352		8434035052369		8434035052376



Rafia 1200 polietileno butano

Raffia 1200 polyethylene

Página 54 Tarifa. Page 54 Price List.



Composición: Hilo laminado de polietileno.

Características: Hilo de buena tenacidad y muy ligero.

Aplicaciones: Agricultura, paquetería, jardinería, bricolaje, invernaderos, deporte.

Composition: Fibrillated polypropylene twisted thread with 1 strand.

Features: Good tenacity yarn and very light.

Applications: Agriculture, packaging, gardening, DIY, greenhouses, sports.



Fabricada en colores *Manufactured in colors*

Presentación en 2 bobinas *Presentation on 2 spool*

Ud. Bobina rafia PE butano

1200 m/kg Grosor / Thickness **1,4 mm** Resistencia / Breaking load **20 kg**
2 kgs

Cód. Prod	453001006277
Cód. EAN	8434035047570



Otras medidas y presentaciones consúltenos, nos adaptamos a sus necesidades, somos fabricantes. En los pesos y resistencias de la cordelería puede existir una variación de +/-5%.

Other sizes and presentations please contact us, we adapt to your needs, we are manufacturers. In weights and resistance of the rope may be a variation of +/-5%.

Cordón riel polipropileno 2,5 mm

Polypropylene rail cord 2,5 mm

Página 54 Tarifa. Page 54 Price List.



Composición: 100% Polipropileno alta tenacidad con protección UV. Trenzado con alma.

Características: Cordón semirrígido, muy ligero, posee flotabilidad y con gran resistencia a la tracción. □

Aplicaciones: Riel de cortinas, tenderos, camping, guía hilos, .

Composition: 100% high tenacity polypropylene with UV protection. Core twisted.

Features: Semi-rigid cord, very light, buoyant and has great tensile strength.

Applications: Rails curtains, clothes line, camping, guide wire.



Fabricada en blanco *Manufactured in white*

Presentación en bobina *Presentation on spool*

Ud. Cordón riel PP 2,5mm blanco

Grosor / Thickness 2,5 mm **Resistencia / Breaking load 110 kg**

50 m - 215 Gr 100 m - 420 Gr 200 m - 815 Gr

Blanco	Cód. Prod	424004001144	424004000944	424004001044
	Cód. EAN	8434035034013	8434035033986	8434035034006



Presentación en madeja *Presentation on hank*

Md. Cordón riel PP 2,5mm blanco

10 m - 40 Gr 15 m - 60 Gr 20 m - 80 Gr 25 m - 100 Gr 30 m - 120 Gr

Blanco	Cód. Prod	424304001644	424304001744	424304001844	424304002244	424304001944
	Cód. EAN	8434035035232	8434035035249	8434035035256	8434035035270	8434035035263



Cordón riel poliamida 2,5 mm

Polyamide rail cord 2,5 mm

Página 55 Tarifa. Page 55 Price List.



Composición: 100% Poliamida alta tenacidad. Trenzado con alma.

Características: Cordón flexible, muy suave y con gran resistencia. □

Aplicaciones: Decoración, juguetería, trabajos manuales, pulseras, pancartas.

Composition: 100% high tenacity polyamide. Twisted core.

Features: Cord flexible, very soft and resistant.

Applications: Decoration, toys, crafts, bracelets, banners.



Fabricada en blanco *Manufactured in white*

Presentación en bobina *Presentation on spool*

Ud. Cordón riel PA 2,5mm blanco

Grosor / Thickness 2,5 mm **Resistencia / Breaking load 151 kg**

100 m - 430 Gr 200 m - 860 Gr

Blanco	Cód. Prod	449004000944	449004001044
	Cód. EAN	8434035046276	8434035046283



Presentación en madeja *Presentation on hank*

Md. Cordón riel PA 2,5mm blanco

10 m - 38 Gr 15 m - 57 Gr 20 m - 75 Gr 25 m - 93 Gr 30 m - 113 Gr

Blanco	Cód. Prod	449304001644	449304001744	449304001844	449304002244	449304001944
	Cód. EAN	8434035046313	8434035046320	8434035046337	8434035046351	8434035046344



Otras medidas y presentaciones consúltenos, nos adaptamos a sus necesidades, somos fabricantes. En los pesos y resistencias de la cordelería puede existir una variación de +/-5%.

Other sizes and presentations please contact us, we adapt to your needs, we are manufacturers. In weights and resistance of the rope may be a variation of +/-5%.

Cordón polietileno 3 mm

Polyethylene cord 3 mm

Página 55 Tarifa. Page 55 Price List.



Composición: Camisa exterior monofilamentos de polietileno de alta densidad, y en el interior material textil trenzada.

Características: Cordón semirrígido, muy ligero y de poca elongación. □

Aplicaciones: Riel de cortinas, tenderos, camping, guía hilos.

Composition: High density polyethylene monofilament in the outer jacket and inside textile.

Features: Semi-rigid cord, very light and low elongation.

Applications: Rail Curtains, clothes line, camping, guide wire.



Fabricada en blanco *Manufactured in white*

Presentación en bobina *Presentation on spool*

Ud. Cordón PE trenz. con alma 3mm blanco

Grosor / Thickness **3,0 mm** Resistencia / Breaking load **56 kg**

200 m - 850 Gr

Blanco	Cód. Prod	431005001044
	Cód. EAN	8434035040472

3,0 mm



Presentación en madeja *Presentation on hank*

Md. Cordon PE trenz. con alma 3mm blanco

10 m - 45 Gr

15 m - 65 Gr

20 m - 90 Gr

25 m - 110 Gr

30 m - 135 Gr

Blanco	Cód. Prod	431305001644	431305001744	431305001844	431305002244	431305001944
	Cód. EAN	8434035040533	8434035040540	8434035040557	8434035040571	8434035040564



Otras medidas y presentaciones consúltenos, nos adaptamos a sus necesidades, somos fabricantes. En los pesos y resistencias de la cordelería puede existir una variación de +/-5%.

Other sizes and presentations please contact us, we adapt to your needs, we are manufacturers. In weights and resistance of the rope may be a variation of + / -5%.

Cordón fantasía poliéster 1,5 a 4 mm

Polyester fantasy cord 1,5 to 4 mm

Página 55 Tarifa. Page 55 Price List.



Composición: Camisa poliéster alta tenacidad, interior material textil trenzada con alma.

Características: Cordón con mucha variedad de colores, flexibles, muy suaves y con gran resistencia.

Aplicaciones: Decoración, juguetería, trabajos manuales, pulseras, pancartas, bricolaje.

Composition: High tenacity polyester outer cover and inside made of textile.

Features: Cord with a wide color variety, flexible, very soft and resistant.

Applications: Decorations, toys, crafts, bracelets, banners, DIY.



Fabricada en colores Manufactured in colors
Presentación en carrete Presentation on reel

Ud. Cordón fantasía PES 1,5mm 50mtl

Grosor / Thickness **1,5 mm** Resistencia / Breaking load **79 kg**

50 m - 115 Gr

Negro	Cód. Prod	427001001166
	Cód. EAN	8434035036314
Naranja flúor	Cód. Prod	427001001170
	Cód. EAN	8434035036321
Amarillo flúor	Cód. Prod	427001001150
	Cód. EAN	8434035036291
Verde flúor	Cód. Prod	427001001110
	Cód. EAN	8434035036253
Azul	Cód. Prod	427001001122
	Cód. EAN	8434035036277
Rojo	Cód. Prod	427001001133
	Cód. EAN	8434035036284
Amarillo	Cód. Prod	427001001155
	Cód. EAN	8434035036307
Verde	Cód. Prod	427001001111
	Cód. EAN	8434035036260

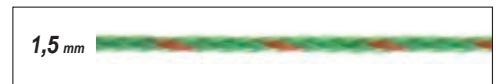
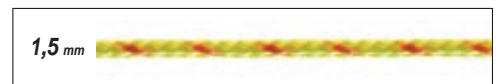

Ud. Cordón fantasía PES 2,5mm/100mtl

Grosor / Thickness **2,5 mm** Resistencia / Breaking load **193 kg**

60 m - 240 Gr 100 m - 420 Gr

Azul	Cód. Prod	427404006722	427004000922
	Cód. EAN	8434035037403	8434035036451
Verde	Cód. Prod	427404006711	427004000911
	Cód. EAN	8434035037397	8434035036444
Verde flúor	Cód. Prod	427404006710	427004000910
	Cód. EAN	8434035037380	8434035036437
Amarillo flúor	Cód. Prod	427404006750	427004000950
	Cód. EAN	8434035037427	8434035036482
Rojo	Cód. Prod	427404006733	427004000933
	Cód. EAN	8434035037410	8434035036468
Negro	Cód. Prod	427404006766	427004000966
	Cód. EAN	8434035037441	8434035036505
Naranja Fluor	Cód. Prod	427404006770	427004000970
	Cód. EAN	8434035037458	8434035036512
Amarillo	Cód. Prod	427404006755	427004000955
	Cód. EAN	8434035037434	8434035036499

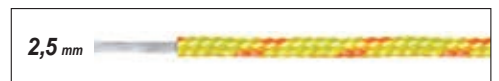

Otras medidas y presentaciones consúltenos, nos adaptamos a sus necesidades, somos fabricantes. En los pesos y resistencias de la cordelería puede existir una variación de +/-5%.

Other sizes and presentations please contact us, we adapt to your needs, we are manufacturers. In weights and resistance of the rope may be a variation of +/-5%.

Cordón fantasía poliéster 1,5 a 4 mm

Polyester fantasy cord 1,5 to 4 mm

Página 56 Tarifa. Page 56 Price List.

Ud. Cordón fantasía PES 3mm

Grosor / Thickness **3 mm** Resistencia / Breaking load **260 kg**

		50 m - 260 Gr	90 m - 470 Gr
Azul	Cód. Prod	427405001122	427405008822
	Cód. EAN	8434035037489	8434035037564
Verde	Cód. Prod	427405001111	427405008811
	Cód. EAN	8434035037472	8434035037557
Verde flúor	Cód. Prod	427405001110	427405008810
	Cód. EAN	8434035037465	8434035037540
Amarillo flúor	Cód. Prod	427405001150	427405008850
	Cód. EAN	8434035037502	8434035037588
Rojo	Cód. Prod	427405001133	427405008833
	Cód. EAN	8434035037496	8434035037571
Negro	Cód. Prod	427405001166	427405008866
	Cód. EAN	8434035037526	8434035037601
Naranja flúor	Cód. Prod	427405001170	427405008870
	Cód. EAN	8434035037533	8434035037618
Amarillo	Cód. Prod	427405001155	427405008855
	Cód. EAN	8434035037519	8434035037595



25 m - 115 Gr

Azul	Cód. Prod	427305002222
	Cód. EAN	8434035037106
Verde flúor	Cód. Prod	427305002210
	Cód. EAN	8434035037090
Amarillo flúor	Cód. Prod	427305002250
	Cód. EAN	8434035037120
Rojo	Cód. Prod	427305002233
	Cód. EAN	8434035037113
Naranja flúor	Cód. Prod	427305002270
	Cód. EAN	8434035037137

Present. en madeja



3 mm



3 mm



Ud. Cordón fantasía PES 4mm

Grosor / Thickness **4 mm** Resistencia / Breaking load **330 kg**

		25 m - 280 Gr	60 m - 560 Gr
Azul	Cód. Prod	427407002222	427407006722
	Cód. EAN	8434035037649	8434035037724
Verde	Cód. Prod	427407002211	427407006711
	Cód. EAN	8434035037632	8434035037717
Verde flúor	Cód. Prod	427407002210	427407006710
	Cód. EAN	8434035037625	8434035037700
Amarillo flúor	Cód. Prod	427407002250	427407006750
	Cód. EAN	8434035037663	8434035037748
Rojo	Cód. Prod	427407002233	427407006733
	Cód. EAN	8434035037656	8434035037731
Negro	Cód. Prod	427407002266	427407006766
	Cód. EAN	8434035037687	8434035037762
Naranja flúor	Cód. Prod	427407002270	427407006770
	Cód. EAN	8434035037694	8434035037779
Amarillo	Cód. Prod	427407002255	427407006755
	Cód. EAN	8434035037670	8434035037755

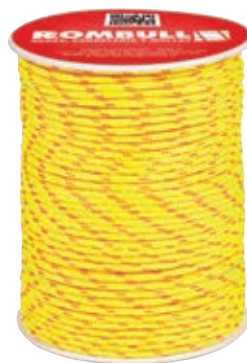

15 m - 115 Gr

Azul	Cód. Prod	427307001722
	Cód. EAN	8434035037175
Verde flúor	Cód. Prod	427307001710
	Cód. EAN	8434035037168
Amarillo flúor	Cód. Prod	427307001750
	Cód. EAN	8434035037205
Rojo	Cód. Prod	427307001733
	Cód. EAN	8434035037182
Naranja flúor	Cód. Prod	427307001770
	Cód. EAN	8434035037212

Present. en madeja



4 mm



4 mm



Otras medidas y presentaciones consúltenos, nos adaptamos a sus necesidades, somos fabricantes. En los pesos y resistencias de la cordelería puede existir una variación de +/-5%.

Other sizes and presentations please contact us, we adapt to your needs, we are manufacturers. In weights and resistance of the rope may be a variation of +/- 5%.

Cuerda cableada polietileno 4 cabos plastificada

Coated polyethylene twisted cord, 4 strands

Página 57 Tarifa. Page 57 Price List.



Composición: Monofilamentos de polietileno de alta densidad torcidos y recubiertos de PVC.

Características: Cuerda flexible. Que no absorbe agua de reducida elasticidad y de fácil limpiado. □

Aplicaciones: Agricultura, pesca, tenderos de ropa, camping, cercados, efectos navales, persianas bricolaje, usos deportivos.

Composition: High tenacity polyethylene monofilament ropes, twisted and PVC-coated.

Features: Flexible cord; does not absorb water, reduced elasticity and easy cleaning.

Applications: Agriculture, fishing, clothes line, camping, fencing, chandlery, blinds, DIY, sport.chandlery, blinds Bricolage, sports uses.



Fabricado en colores Manufactured in colors

Presentación en carrete Presentation on reel

Ud. Cuerda cableada pe 4c plastificada 4mm

Grosor / Thickness **4,0 mm** Resistencia / Breaking load **55 kg**

100 m - 750 Gr 200 m - 1.500 Gr

Verde	Cód. Prod	459007000911	459007001011
	Cód. EAN	8434035048355	8434035048379
Blanco	Cód. Prod	459007000944	459007001044
	Cód. EAN	8434035048362	8434035048386



Presentación en madeja Presentation on hank

Md. Cuerda cableada pe 4c plastificada 4mm

10 m - 75 Gr 15 m - 112 Gr 20 m - 150 Gr 25 m - 187 Gr 30 m - 225 Gr

Verde	Cód. Prod	459307001611	459307001711	459307001811	459307002211	459307001911
	Cód. EAN	8434035048577	8434035048591	8434035048614	8434035048652	8434035048638
Blanco	Cód. Prod	459307001644	459307001744	459307001844	459307002244	459307001944
	Cód. EAN	8434035048584	8434035048607	8434035048621	8434035048669	8434035048645

Presentación en carrete Presentation on reel

Ud. Cuerda cableada PE 4c plastificada 5mm

Grosor / Thickness **5,0 mm** Resistencia / Breaking load **95 kg**

100 m - 2.200 Gr 200 m - 4.000 Gr

Verde	Cód. Prod	459009000911	459009001011
	Cód. EAN	8434035048416	8434035048430
Blanco	Cód. Prod	459009000944	459009001044
	Cód. EAN	8434035048423	8434035048447



Presentación en madeja Presentation on hank

Md. Cuerda cableada PE 4c plastificada 5mm

10 m - 200 Gr 15 m - 300 Gr 20 m - 400 Gr 25 m - 500 Gr 30 m - 600 Gr

Verde	Cód. Prod	459309001611	459309001711	459309001811	459309002211	459309001911
	Cód. EAN	8434035048676	8434035048690	8434035048713	8434035048751	8434035048737
Blanco	Cód. Prod	459309001644	459309001744	459309001844	459309002244	459309001944
	Cód. EAN	8434035048683	8434035048706	8434035048720	8434035048768	8434035048744

Otras medidas y presentaciones consúltenos, nos adaptamos a sus necesidades, somos fabricantes. En los pesos y resistencias de la cordelería puede existir una variación de +/-5%.

Other sizes and presentations please contact us, we adapt to your needs, we are manufacturers. In weights and resistance of the rope may be a variation of +/-5%.

Cordón fantasía poliéster plastificada

Plastified polyester cord fantasy

Página 57 Tarifa. Page 57 Price List.



Composición: Cuerda de Poliéster 100% alta tenacidad trenzado, recubierto de PVC.

Características: No absorbe agua. Reducida elasticidad y flexible. Fácil limpieza. Mantiene resistencia en condiciones de humedad.

Aplicaciones: Tenderos de ropa, camping, cercados, efectos navales, toldos, persianas, bricolaje, camping, pancartas.

Composition: 100% High tenacity polyester monofilament ropes, twisted and PVC-coated.

Features: Flexible cord, does not absorb water. Reduced elasticity and easy cleaning. Maintains resistance in humidity conditions.

Applications: Clotheslines, camping, fencing, chandlery, awnings, shutters, DIY, camping, banners.



Fabricado en colores Manufactured in colors
Presentación en madeja Presentation on hank

Md. Cordón Fantasía PES plastificada 3mm

Grosor / Thickness **3 mm** Resistencia / Breaking load **57 kg**

15 m - 195 Gr 25 m - 330 Gr

Rojo	Cód. Prod	403305001733	403305002233
	Cód. EAN	8434035028418	8434035028425



Md. Cordón Fantasía PES plastificada 5mm

Grosor / Thickness **5 mm** Resistencia / Breaking load **179 kg**

15 m - 300 Gr 25 m - 500 Gr

Naranja fluor	Cód. Prod	403309001770	403309002270
	Cód. EAN	8434035028456	8434035028470
Amarillo fluor	Cód. Prod	403309001750	403309002250
	Cód. EAN	8434035028449	8434035028463



Otras medidas y presentaciones consútenos, nos adaptamos a sus necesidades, somos fabricantes. En los pesos y resistencias de la cordelería puede existir una variación de +/-5%.

Other sizes and presentations please contact us, we adapt to your needs, we are manufacturers. In weights and resistance of the rope may be a variation of + / -5%.

Cable de acero plastificado 3,5 mm

PVC coated steel wire 3,5 mm

Página 58 Tarifa. Page 58 Price List.



Composición: Cable de acero plastificado.

Características: Cable maleable, que por su plastificado es fácil de limpiar, con muy poca elongación. □

Aplicaciones: Tenderos de ropa, camping, cercados, etc.

Composition: PVC coated steel wire.

Features: Malleable cable, the plastic makes it easy to clean with a very little elongation.

Applications: Clothes line, camping, fencing, etc.



Fabricado en colores *Manufactured in colors*

Presentación en carrete *Presentation on reel*

Ud. Cable acero plastificado 3,5mm

Grosor / Thickness **3,5 mm** Resistencia / Breaking load **90 kg**

		50 m - 800 Gr	100 m - 1.500 Gr	200 m - 2.900 Gr
Verde	Cód. Prod	483006001111	483006000911	483006001011
	Cód. EAN	8434035052574	8434035052536	8434035052550
Oro	Cód. Prod	483006001155	483006000955	483006001055
	Cód. EAN	8434035052581	8434035052543	8434035052567



Presentación en madeja *Presentation on hank*

Md. Cable acero plastificado 3,5mm

		10 m - 140 Gr	15 m - 210 Gr	20 m - 280 Gr	25 m - 350 Gr
Verde	Cód. Prod	483306001611	483306001711	483306001811	483306002211
	Cód. EAN	8434035052666	8434035052680	8434035052703	8434035052727
Oro	Cód. Prod	483306001655	483306001755	483306001855	483306002255
	Cód. EAN	8434035052673	8434035052697	8434035052710	8434035052734



Otras medidas y presentaciones consúltenos, nos adaptamos a sus necesidades, somos fabricantes. En los pesos y resistencias de la cordelería puede existir una variación de +/-5%.

Other sizes and presentations please contact us, we adapt to your needs, we are manufacturers. In weights and resistance of the rope may be a variation of + / -5%.

Cordón polipropileno alma texturada 4 a 6 mm

Polypropylene cord / textured core 4 to 6 mm

Página 58 Tarifa. Page 58 Price List.



Composición: Camisa polipropileno alta tenacidad protección solar, interior material textil, trenzado con alma.

Características: Cordón ligero y suave, posee flotabilidad no absorbe agua, buena anudabilidad.

Aplicaciones: Tenderos de ropa, camping, cercados, efectos navales, persianas bricolaje.

Composition: Cord with high tenacity polypropylene outer cover and inside made of textured core, UV protection.

Features: Light and soft cord, buoyant and will not absorb water, excellent knotted.

Applications: Clothes line, camping, fencing, DIY, marine.



Fabricado en colores **Manufactured in colors**

Presentación en bobina **Presentation on spool**

Ud. Cordón PP 4mm alma texturada

Grosor / Thickness **4,0 mm** Resistencia / Breaking load **220 kg**

200 m - 1.550 Gr

Blanco	Cód. Prod	424007001044
	Cód. EAN	8434035034211
Verde/Blanco	Cód. Prod	424007001014
	Cód. EAN	8434035034181
Azul/Blanco	Cód. Prod	424007001024
	Cód. EAN	8434035034198

200 m - 1.550 Gr

Blanco/Amarillo	Cód. Prod	424007001045
	Cód. EAN	8434035034228
Blanco/Marrón	Cód. Prod	424007001049
	Cód. EAN	8434035034235
Tricolor	Cód. Prod	424007001099
	Cód. EAN	8434035034242



Presentación en madeja **Presentation on hank**

Md. Cordón PP 4mm alma texturada

		10 m - 85 Gr	15 m - 120 Gr	20 m - 160 Gr	25 m - 190 Gr	30 m - 240 Gr
Blanco	Cód. Prod	424307001644	424307001744	424307001844	424307002244	424307001944
	Cód. EAN	8434035035324	8434035035362	8434035035430	8434035035515	8434035035478
Verde/Blanco	Cód. Prod	424307001614	424307001714	424307001814	424307002214	424307001914
	Cód. EAN	8434035035300	8434035035348	8434035035416	8434035035492	8434035035454
Azul/Blanco	Cód. Prod	424307001624	424307001724	424307001824	424307002224	424307001924
	Cód. EAN	8434035035317	8434035035355	8434035035423	8434035035508	8434035035461
Tricolor	Cód. Prod	424307001699	424307001799	424307001899	424307002299	424307001999
	Cód. EAN	8434035035331	8434035035409	8434035035447	8434035035553	8434035035485



Presentación 200m bobina y 400m balona **Presentation on spool 200m and 400m reel**

Ud. Cordón PP 5mm alma texturada

Grosor / Thickness **5,0 mm** Resistencia / Breaking load **360 kg**

200 m - 2.300 Gr 400 m - 4.600 Gr

Blanco	Cód. Prod	424009001044	424009001344
	Cód. EAN	8434035034617	8434035034679
Verde/Blanco	Cód. Prod	424009001014	424009001314
	Cód. EAN	8434035034594	8434035034655
Azul/Blanco	Cód. Prod	424009001024	424009001324
	Cód. EAN	8434035034600	8434035034662
Blanco/Marrón	Cód. Prod	424009001049	424009001349
	Cód. EAN	8434035034624	8434035034693



Presentación 200m balona **Presentation on reel 200m**

Ud. Cordón PP 6mm alma texturada

Grosor / Thickness **6,0 mm** Resistencia / Breaking load **450 kg**

200 m - 4.200 Gr

Verde/Blanco	Cód. Prod	424010001014
	Cód. EAN	8434035034761
Tricolor	Cód. Prod	424010001099
	Cód. EAN	8434035034808



Otras medidas y presentaciones consúltenos, nos adaptamos a sus necesidades, somos fabricantes. En los pesos y resistencias de la cordelería puede existir una variación de +/-5%.

Other sizes and presentations please contact us, we adapt to your needs, we are manufacturers. In weights and resistance of the rope may be a variation of +/- 5%.

Cordón poliéster con alma 4 mm

Polyester cord textile core 4mm

Página 59 Tarifa. Page 59 Price List.



Composición: Camisa poliéster alta tenacida protección UV. interior material textil, trenzado con alma.

Características: Cordón flexible y suave, buena resistencia a la tracción y al rozamiento. □

Aplicaciones: Tenderos de ropa, camping, cercados, efectos navales, persianas bricolaje.

Composition: Braided cord high tenacity polyester exterior with textured core, UV protection.

Features: Flexible and soft cord, good tensile strength and abrasion resistant.

Applications: Clothes line, camping, marine, DIY, blinds.



Fabricado en colores Manufactured in colors
Presentación en bobina Presentation on spool

Ud. Cordón PES 4mm con alma

Grosor / Thickness **4,0 mm** Resistencia / Breaking load **370 kg**

200 m - 1.800 Gr

Blanco	Cód. Prod	487007001044
	Cód. EAN	8434035052826
Verde/Blanco	Cód. Prod	487007001014
	Cód. EAN	8434035052802
Azul/Blanco	Cód. Prod	487007001024
	Cód. EAN	8434035052819



Presentación en madeja Presentation on hank

Md. Cordón PES 4mm con alma

		10 m - 95 Gr	15 m - 140 Gr	20 m - 190 Gr	25 m - 235 Gr	30 m - 280 Gr
Blanco	Cód. Prod	487307001644	487307001744	487307001844	487307002244	487307001944
	Cód. EAN	8434035053069	8434035053106	8434035053151	8434035053236	8434035053199
Verde/Blanco	Cód. Prod	487307001614	487307001714	487307001814	487307002214	487307001914
	Cód. EAN	8434035053045	8434035053083	8434035053137	8434035053212	8434035053175
Azul/Blanco	Cód. Prod	487307001624	487307001724	487307001824	487307002224	487307001924
	Cód. EAN	8434035053052	8434035053090	8434035053144	8434035053229	8434035053182



Otras medidas y presentaciones consúltenos, nos adaptamos a sus necesidades, somos fabricantes. En los pesos y resistencias de la cordelería puede existir una variación de +/-5%.

Other sizes and presentations please contact us, we adapt to your needs, we are manufacturers. In weights and resistance of the rope may be a variation of + / -5%.

Cuerda polietileno trenzado con alma 4,5 a 6 mm

Polyethylene braided cord 4,5 to 6 mm

Página 59 Tarifa. Page 59 Price List.



Composición: Camisa monofilamento de polietileno interior material textil, trenzado con alma.

Características: Cordón semirrigido con muy poca elongación. □

Aplicaciones: Tenderos de ropa, camping, cercados, efectos navales, persianas bricolaje.

Composition: Twisted rope with polyethylene multifilament exterior with textured core.

Features: Semi-rigid cord with little elongation.

Applications: Clothes line, camping, fencing, marine, blinds, DIY



Fabricado en colores *Manufactured in colors*

Presentación en bobina *Presentation on spool*

Ud. Cordón PE trenzada con alma 4,5mm

Grosor / Thickness 4,5 mm **Resistencia / Breaking load 100 kg**

200 m - 1.700 Gr

Blanco	Cód. Prod	470008001044
	Cód. EAN	8434035051171
Verde/Blanco	Cód. Prod	470008001014
	Cód. EAN	8434035051157
Azul/Blanco	Cód. Prod	470008001024
	Cód. EAN	8434035051164



Presentación en madeja *Presentation on hank*

Md. Cordón PE trenzada con alma 4,5mm

		10 m - 75 Gr	15 m - 130 Gr	20 m - 170 Gr	25 m - 210 Gr	30 m - 250 Gr
Blanco	Cód. Prod	470308001644	470308001744	470308001844	470308002244	470308001944
	Cód. EAN	8434035051485	8434035051515	8434035051546	8434035051607	8434035051577
Verde/Blanco	Cód. Prod	470308001614	470308001714	470308001814	470308002214	470308001914
	Cód. EAN	8434035051461	8434035051492	8434035051522	8434035051584	8434035051553
Azul/Blanco	Cód. Prod	470308001624	470308001724	470308001824	470308002224	470308001924
	Cód. EAN	8434035051478	8434035051508	8434035051539	8434035051591	8434035051560



Presentación 200m bobina y 400m balona *Presentation on spool 200m and 400m reel*

Ud. Cordón PE trenzada con alma 5mm

Grosor / Thickness 5,0 mm **Resistencia / Breaking load 110 kg**

200 m - 2.250 Gr 400 m - 4.500 Gr

Blanco	Cód. Prod	470009001044	470009001344
	Cód. EAN	8434035051362	8434035051386
Verde/Blanco	Cód. Prod	470009001014	470009001314
	Cód. EAN	8434035051355	8434035051379



Presentación balona *Presentation on reel*

Ud. Cordón PE trenzada con alma 6mm

Grosor / Thickness 6,0 mm **Resistencia / Breaking load 125 kg**

200 m - 2.800 Gr

Blanco	Cód. Prod	470010001044
	Cód. EAN	8434035051423
Verde/Blanco	Cód. Prod	470010001014
	Cód. EAN	8434035051416



Otras medidas y presentaciones consúltenos, nos adaptamos a sus necesidades, somos fabricantes. En los pesos y resistencias de la cordelería puede existir una variación de +/-5%.

Other sizes and presentations please contact us, we adapt to your needs, we are manufacturers. In weights and resistance of the rope may be a variation of +/- 5%.

Cuerda poliéster con alma monofilamento 4,5 mm

Polyester monofilament rope 4,5 mm

Página 60 Tarifa. Page 60 Price List.



Composición: Camisa poliéster alta tenacidad protección solar, interior poliéster alta tenacidad monofilamento de nylon.

Características: Cordón semirrígido con muy poca elongación y excelente tenacidad. □

Aplicaciones: Especial tenderos y otras aplicaciones, en las cuales se necesita que la cuerda no ceda.

Composition: Exterior covers, high tenacity polyester UV protected and high tenacity polyester nylon monofilament inside.

Features: Semi-rigid cord with very low elongation and excellent tenacity.

Applications: Clothes line, and other applications in which the rope is needed not to yield.



Fabricado en colores Manufactured in colors

Presentación 200m bobina y 500m balona

Presentation spool 200m and 500m reel

Ud. Cordón PES con alma monofil 4,5mm

Grosor / Thickness 4,5 mm Resistencia / Breaking load 420 kg

200 m - 2.050 Gr 500 m - 6.200 Gr

	Cód. Prod	472008001044	472008001444
Blanco	Cód. EAN	8434035051669	8434035051690
	Cód. Prod	472008001014	472008001414
Verde/Blanco	Cód. EAN	8434035051645	8434035051676
	Cód. Prod	472008001024	472008001424
Azul/Blanco	Cód. EAN	8434035051652	8434035051683

Fabricado en colores Manufactured in colors

Presentación en bobina Presentation on spool



Cuerda arranque de motores

Starter cord

Página 60 Tarifa. Page 60 Price List.



Composición: 100% poliéster alta tenacidad, trenzada con alma.

Características: Cordón suave, muy resistente a la tracción y a la abrasión.

Aplicaciones: Especial arranque de motores, camping, manualidades.

Composition: 100% high tenacity polyester braided core.

Features: Soft cord, abrasion and tensile resistance.

Applications: Special engine starting, camping, crafts.



Fabricado en blanco Manufactured in white

Presentación en carrete o madeja Presentation on reel or hank

Ud. Cuerda arranque motores 4mm blanco

Grosor / Thickness 4,0 mm Resistencia / Breaking load 407 kg

25 m - 300 Gr 50 m - 600 Gr 100 m - 1.040 Gr 200 m - 2.080 Gr

	Cód. Prod	420007002244	420007001144	420007000944	420007001044
Blanco	Cód. EAN	8434035031722	8434035031715	8434035031692	8434035031708



Otras medidas y presentaciones consúltenos, nos adaptamos a sus necesidades, somos fabricantes. En los pesos y resistencias de la cordelería puede existir una variación de +/-5%.

Other sizes and presentations please contact us, we adapt to your needs, we are manufacturers. In weights and resistance of the rope may be a variation of + / -5%.

Cuerda cableada de polietileno 3 a 6 mm

Polyethylene twisted cord 3 to 6 mm

Página 60 Tarifa. Page 60 Price List.



Composición: Monofilamentos de polietileno de alta densidad torcidos.
Características: Cuerda flexible. No absorbe agua de reducida elongación.
Aplicaciones: Agricultura, pesca, tenderos de ropa, camping, cercados, efectos navales, persianas bricolaje, usos deportivos.

Composition: Monofilament of high density polyethylene twisted.
Features: Flexible cord. That does not absorb water, small elongation, does not absorb water.
Applications: Agriculture, fishing, shopkeepers clothing, camping, fencing, chandlery, blinds DIY, sports uses.



Fabricado en colores Manufactured in colors
Presentación en bobina Presentation on spool

Ud. Cuerda cableada PE 4c 03mm/100mtl

Grosor / Thickness 3,0 mm Resistencia / Breaking load 56 kg

100 m - 500 Gr

Verde	Cód. Prod	434005000911
	Cód. EAN	8434035041059
Azul	Cód. Prod	434005000922
	Cód. EAN	8434035041066
Blanco	Cód. Prod	434005000944
	Cód. EAN	8434035041073

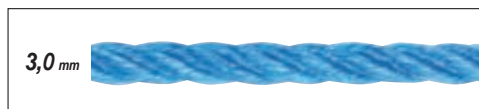

Ud. Cuerda cableada PE 4c 04mm

Grosor / Thickness 4,0 mm Resistencia / Breaking load 70 kg

100 m - 800 Gr 200 m - 1.440 Gr

Verde	Cód. Prod	434007000911	434007001011
	Cód. EAN	8434035041110	8434035041158
Azul	Cód. Prod	434007000922	434007001022
	Cód. EAN	8434035041127	8434035041165
Blanco	Cód. Prod	434007000944	434007001044
	Cód. EAN	8434035041134	8434035041172
Negro	Cód. Prod	434007000966	434007001066
	Cód. EAN	8434035041141	8434035041189

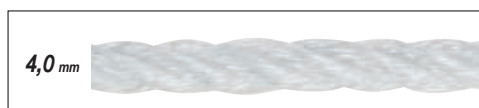
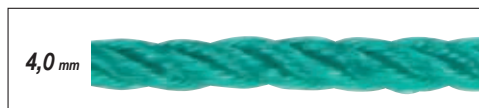

Presentación en madeja Presentation on hank

Md. Cuerda cableada PE 4c 04mm

		10 m - 80 Gr	15 m - 120 Gr	20 m - 160 Gr	25 m - 200 Gr	30 m - 240 Gr
Verde	Cód. Prod	434307001611	434307001711	434307001811	434307002211	434307001911
	Cód. EAN	8434035042186	8434035042216	8434035042247	8434035042308	8434035042278
Blanco	Cód. Prod	434307001644	434307001744	434307001844	434307002244	434307001944
	Cód. EAN	8434035042193	8434035042223	8434035042254	8434035042322	8434035042285
Negro	Cód. Prod	434307001666	434307001766	434307001866	434307002266	434307001966
	Cód. EAN	8434035042209	8434035042230	8434035042261	8434035042339	8434035042292



Otras medidas y presentaciones consúltenos, nos adaptamos a sus necesidades, somos fabricantes. En los pesos y resistencias de la cordelería puede existir una variación de +/-5%.

Other sizes and presentations please contact us, we adapt to your needs, we are manufacturers. In weights and resistance of the rope may be a variation of +/-5%.

Cuerda cableada de polietileno 3 a 6 mm

Polyethylene twisted cord 3 to 6 mm

Página 61 Tarifa. Page 61 Price List.

Presentación en bobina *Presentation on spool*

Ud. Cuerda cableada PE 4c 05mm

Grosor / Thickness **5,0 mm** Resistencia / Breaking load **106 kg**

		100 m - 1.000 Gr	200 m - 2.120 Gr
Verde	Cód. Prod	434009000911	434009001011
	Cód. EAN	8434035041301	8434035041356
Azul	Cód. Prod	434009000922	434009001022
	Cód. EAN	8434035041318	8434035041363
Blanco	Cód. Prod	434009000944	434009001044
	Cód. EAN	8434035041325	8434035041370
Negro	Cód. Prod	434009000966	434009001066
	Cód. EAN	8434035041349	8434035041387

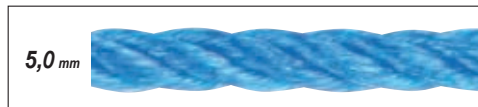

Presentación en madeja *Presentation on hank*

Md. Cuerda cableada PE 4c 05mm

		10 m - 95 Gr	15 m - 130 Gr	20 m - 200 Gr	25 m - 230 Gr	30 m - 300 Gr
Verde	Cód. Prod	434309001611	434309001711	434309001811	434309002211	434309001911
	Cód. EAN	8434035042346	8434035042384	8434035042421	8434035042490	8434035042469
Blanco	Cód. Prod	434309001644	434309001744	434309001844	434309002244	434309001944
	Cód. EAN	8434035042360	8434035042407	8434035042445	8434035042513	8434035042476
Negro	Cód. Prod	434309001666	434309001766	434309001866	434309002266	434309001966
	Cód. EAN	8434035042377	8434035042414	8434035042452	8434035042520	8434035042483



Presentación en bobina *Presentation on spool*

Ud. Cuerda cableada PE 4c 06mm

Grosor / Thickness **6,0 mm** Resistencia / Breaking load **353 kg**

		100 m - 1.800 Gr	200 m - 3.240 Gr
Verde	Cód. Prod	434010000911	434010001011
	Cód. EAN	8434035041578	8434035041622
Azul	Cód. Prod	434010000922	434010001022
	Cód. EAN	8434035041585	8434035041639
Blanco	Cód. Prod	434010000944	434010001044
	Cód. EAN	8434035041592	8434035041646
Negro	Cód. Prod	434010000966	434010001066
	Cód. EAN	8434035041615	8434035041660

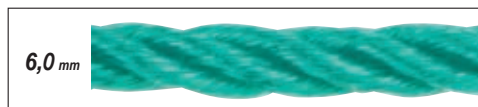

Presentación en madeja *Presentation on hank*

Md. Cuerda cableada PE 4c 06mm

		10 m - 148 Gr	15 m - 220 Gr	20 m - 340 Gr	25 m - 370 Gr	30 m - 450 Gr
Verde	Cód. Prod	434310001611	434310001711	434310001811	434310002211	434310001911
	Cód. EAN	8434035042551	8434035042582	8434035042612	8434035042674	8434035042643
Blanco	Cód. Prod	434310001644	434310001744	434310001844	434310002244	434310001944
	Cód. EAN	8434035042568	8434035042599	8434035042629	8434035042681	8434035042650
Negro	Cód. Prod	434310001666	434310001766	434310001866	434310002266	434310001966
	Cód. EAN	8434035042575	8434035042605	8434035042636	8434035042698	8434035042667



Otras medidas y presentaciones consúltenos, nos adaptamos a sus necesidades, somos fabricantes. En los pesos y resistencias de la cordelería puede existir una variación de +/-5%.

Other sizes and presentations please contact us, we adapt to your needs, we are manufacturers. In weights and resistance of the rope may be a variation of + / -5%.

Cuerda especial teléfonos 3 a 5 mm

Polyethylene twisted cord 3 to 5 mm

Página 62 Tarifa. Page 62 Price List.



Composición: Monofilamentos de polietileno torcidos a 3 cabos.
Características: Cuerda flexible, no absorbe agua, de reducida elasticidad, flota en el agua, desliza con facilidad sobre cualquier superficie.
Aplicaciones: Guía para pasar cables telefónicos y eléctricos.
Composition: 3 strand twisted polyethylene monofilament ropes.
Features: Flexible cord, doesn't absorb water, reduced elasticity, floats on water and glides easily over any surface.
Applications: Special pass-thru guide for telephone and electric cables.



Fabricada en blanco *Manufactured in white*
Presentación en bobina *Presentation on spool*

Ud. Cuerda especial teléfonos 500mtl negro

Grosor / Thickness 3,0 mm

500 m - 2.500 Gr

Negro	Cód. Prod	434005002366
	Cód. EAN	8434035041103



Grosor / Thickness 4,0 mm

500 m - 3.660 Gr

Negro	Cód. Prod	434007002366
	Cód. EAN	8434035041271



Grosor / Thickness 5,0 mm

500 m - 5.300 Gr

Negro	Cód. Prod	434009002366
	Cód. EAN	8434035041523



Otras medidas y presentaciones consúltenos, nos adaptamos a sus necesidades, somos fabricantes. En los pesos y resistencias de la cordelería puede existir una variación de +/-5%.

Other sizes and presentations please contact us, we adapt to your needs, we are manufacturers. In weights and resistance of the rope may be a variation of + / -5%.

Cuerda algodón trenzada con alma 4 a 5 mm

Braided cotton rope 4 to 5 mm

Página 62 Tarifa. Page 62 Price List.



Composición: Algodón camisa, interior material textil, trenzado con alma.
Características: Cuerda suave y flexible, seguridad en el nudo, tiene muy escasa elasticidad. □

Aplicaciones: Decoración, ganadería, macramé, agricultura, plomadas, mechas para antorchas.

Compositión: Cotton outer cover and textured core, twisted.

Features: Soft and flexible rope, knot security, with a very low elasticity.

Applications: Decoration, animal husbandry, macramé, agriculture, plummets, wicks for torches.

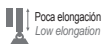

Fabricada en Blanco / Manufactured in white
Presentación en bobina / Presentation on spool

Ud. Cuerda algodón trenzada c/alma 4mm blanco

Grosor / Thickness 4,0 mm Resistencia / Breaking load 70 kg

100 m - 800 Gr 200 m - 1.600 Gr

Blanco	Cód. Prod	461007000944	461007001044
	Cód. EAN	8434035048942	8434035048959



Ud. Cuerda algodón trenzada c/alma 4,5mm blanco

Grosor / Thickness 4,5 mm Resistencia / Breaking load 80 kg

100 m - 900 Gr 200 m - 1.800 Gr

Blanco	Cód. Prod	461008000944	461008001044
	Cód. EAN	8434035048973	8434035048980



Ud. Cuerda algodón trenzada c/alma 5mm blanco

Grosor / Thickness 5,0 mm Resistencia / Breaking load 110 kg

100 m - 1.200 Gr 200 m - 2.400 Gr

Blanco	Cód. Prod	461009000944	461009001044
	Cód. EAN	8434035049048	8434035049055



Presentación en madeja / Presentation on hank

Md. Cuerda algodón trenzada c/alma 4,5mm blanco

Grosor / Thickness 4,5 mm Resistencia / Breaking load 80 kg

10 m - 80 Gr 15 m - 120 Gr 20 m - 160 Gr 25 m - 200 Gr

Blanco	Cód. Prod	461308001644	461308001744	461308001844	461308002244
	Cód. EAN	8434035049505	8434035049512	8434035049529	8434035049536



Otras medidas y presentaciones consúltenos, nos adaptamos a sus necesidades, somos fabricantes. En los pesos y resistencias de la cordelería puede existir una variación de +/-5%.

Other sizes and presentations please contact us, we adapt to your needs, we are manufacturers. In weights and resistance of the rope may be a variation of +/-5%.

Cuerda trenzada polipropileno 3 a 6 mm

Polypropylene braided cord 3 to 6 mm

Página 63 Tarifa. Page 63 Price List.



Composición: Cuerda trenzada, de polipropileno multifilamento de alta tenacidad protección solar.

Características: Fibra suave y flexible, muy ligera posee flotabilidad, con gran resistencia a la tracción, buena anudabilidad, resistente a la mayoría de los ácidos. □

Aplicaciones: Albañilería, jardinería, horticultura, bricolaje manualidades, paquetería, náutica, deporte, toldos persianas, confección.

Composition: High tenacity polypropylene monofilament braided rope UV protected.

Features: Soft, flexible and very light fiber, buoyant with a great tensile strength and knot retention, resistant to most chemicals.

Applications: Masonry, landscaping, gardening, horticulture, DIY, crafts, packaging, marine, sports, sun blinds, confection.

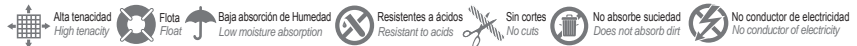

Fabricado en colores / Manufactured in colors
Presentación en bobina / Presentation on spool

Ud. Cuerda trenzada PP 3mm TR8

Grosor / Thickness 3,0 mm Resistencia / Breaking load 150 kg

100 m - 470 Gr 200 m - 940 Gr

Blanco	Cód. Prod	423005000944	423005001044
	Cód. EAN	8434035033115	8434035033153



Ud. Cuerda trenzada PP 4mm TR8

Grosor / Thickness 4,0 mm Resistencia / Breaking load 188 kg

100 m - 660 Gr 200 m - 1.300 Gr

Blanco	Cód. Prod	423007000944	423007001044
	Cód. EAN	8434035033252	8434035033313
Verde	Cód. Prod	423007000911	423007001011
	Cód. EAN	8434035033221	8434035033283
Azul	Cód. Prod	423007000922	423007001022
	Cód. EAN	8434035033238	8434035033290
Rojo	Cód. Prod	423007000933	423007001033
	Cód. EAN	8434035033245	8434035033306

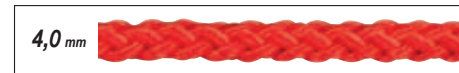

Ud. Cuerda trenzada PP 5mm TR8

Grosor / Thickness 5,0 mm Resistencia / Breaking load 250 kg

100 m - 930 Gr 200 m - 1.860 Gr

Blanco	Cód. Prod	423009000944	423009001044
	Cód. EAN	8434035033436	8434035033498
Verde	Cód. Prod	423009000911	423009001011
	Cód. EAN	8434035033405	8434035033450

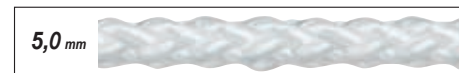

Ud. Cuerda trenzada PP 6mm TR8

Grosor / Thickness 6,0 mm Resistencia / Breaking load 300 kg

100 m - 1.380 Gr 200 m - 2.760 Gr

Blanco	Cód. Prod	423010000944	423010001044
	Cód. EAN	8434035033610	8434035033641
Verde	Cód. Prod	423010000911	423010001011
	Cód. EAN	8434035033580	8434035033634



Otras medidas y presentaciones consúltenos, nos adaptamos a sus necesidades, somos fabricantes. En los pesos y resistencias de la cordelería puede existir una variación de +/-5%.

Other sizes and presentations please contact us, we adapt to your needs, we are manufacturers. In weights and resistance of the rope may be a variation of + / -5%.

Cuerda trenzada poliéster 3 a 6 mm

Polyester braided cord 3 to 6 mm

Página 64 Tarifa. Page 64 Price List.



Composición: Poliéster 100% alta tenacidad protección solar, cuerda trenzada.
Características: Fibra suave y flexible, con gran resistencia a la tracción y al rozamiento, excelente anudabilidad. □

Aplicaciones: Invernaderos, Albañilería, jardinería, horticultura, bricolaje manualidades, paquetería, náutica, deporte, toldos persianas, confección.

Composition: 100% high tenacity polyester UV protected rope.

Features: Soft and flexible fiber with a great tensile strength and abrasions resistance. Excellent knotted.

Applications: Greenhouses, Masonry, gardening, Horticulture, DIY, crafts, packaging, marine, sports, sun blinds, confection.

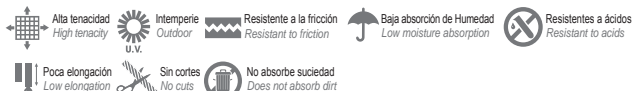

Fabricada en blanco *Manufactured in white*

Presentación en bobina *Presentation on spool*

Ud. Cuerda trenzada PES 3mm TR8

Grosor / Thickness **3,0 mm** **Resistencia / Breaking load** **200 kg**

100 m - 720 Gr 200 m - 1.420 Gr

Blanco	Cód. Prod	419005000944	419005001044
	Cód. EAN	8434035031289	8434035031296

3,0 mm



Ud. Cuerda trenzada PES 4mm TR8

Grosor / Thickness **4,0 mm** **Resistencia / Breaking load** **254 kg**

100 m - 1.000 Gr 200 m - 1.800 Gr

Blanco	Cód. Prod	419007000944	419007001044
	Cód. EAN	8434035031326	8434035031340

4,0 mm



Ud. Cuerda trenzada PES 5mm TR8

Grosor / Thickness **5,0 mm** **Resistencia / Breaking load** **300 kg**

100 m - 1.400 Gr 200 m - 2.850 Gr

Blanco	Cód. Prod	419009000944	419009001044
	Cód. EAN	8434035031418	8434035031425

5,0 mm



Presentación en madeja *Presentation on hank*

Ud. Cuerda trenzada PES 5mm TR8

Grosor / Thickness **5,0 mm** **Resistencia / Breaking load** **300 kg**

10 m - 140 Gr 15 m - 140 Gr 20 m - 140 Gr 25 m - 140 Gr 30 m - 140 Gr

Rojo/Blanco	Cód. Prod	419309001634	419309001734	419309001834	419309002234	419309001934
	Cód. EAN	8434035031623	8434035031630	8434035031647	8434035031661	8434035031654



Ud. Cuerda trenzada PES 6mm TR8

Grosor / Thickness **6,0 mm** **Resistencia / Breaking load** **400 kg**

100 m - 1.800 Gr 200 m - 3.600 Gr

Blanco	Cód. Prod	419010000944	419010001044
	Cód. EAN	8434035031487	8434035031500

6,0 mm



Otras medidas y presentaciones consúltenos, nos adaptamos a sus necesidades, somos fabricantes. En los pesos y resistencias de la cordelería puede existir una variación de +/-5%.

Other sizes and presentations please contact us, we adapt to your needs, we are manufacturers. In weights and resistance of the rope may be a variation of +/-5%.

Cuerda trenzada poliamida 3 a 6 mm

Polyamide braided cord 3 to 6 mm

Página 65 Tarifa. Page 65 Price List.



Composición: Cuerda trenzada, de poliamida de alta tenacidad protección solar.
Características: Fibra suave y flexible, con gran resistencia a la tracción y al rozamiento, excelente anudabilidad. □□

Aplicaciones: Albañilería, jardinería, horticultura, bricolaje manualidades, paquetería, náutica, deporte, toldos persianas, confección.

Composition: Polyamide high tenacity braided UV protected rope.

Features: Soft and flexible fiber with a great tensile strength and abrasions resistance, excellent knotted.

Applications: Masonry, gardening, Horticulture, DIY, crafts, packaging, marine, sports, sun blinds and confection.



Fabricada en blanco *Manufactured in white*
Presentación en bobina *Presentation on spool*

Ud. Cuerda trenzada PA 3mm TR8

Grosor / Thickness 3,0 mm Resistencia / Breaking load 250 kg

100 m - 500 Gr

Blanco	Cód. Prod	412005000944
	Cód. EAN	8434035028722



Ud. Cuerda trenzada PA 4mm TR8

Grosor / Thickness 4,0 mm Resistencia / Breaking load 280 kg

100 m - 730 Gr 200 m - 1.400 Gr

Blanco	Cód. Prod	412007000944	412007001044
	Cód. EAN	8434035028791	8434035028821



Ud. Cuerda trenzada PA 5mm TR8

Grosor / Thickness 5,0 mm Resistencia / Breaking load 310 kg

100 m - 1.180 Gr 200 m - 2.350 Gr

Blanco	Cód. Prod	412009000944	412009001044
	Cód. EAN	8434035028951	8434035028982



Ud. Cuerda trenzada PA 6mm TR8

Grosor / Thickness 6,0 mm Resistencia / Breaking load 494 kg

100 m - 1.550 Gr 200 m - 2.960 Gr

Blanco	Cód. Prod	412010000944	412010001044
	Cód. EAN	8434035029033	8434035029064



Otras medidas y presentaciones consúltenos, nos adaptamos a sus necesidades, somos fabricantes. En los pesos y resistencias de la cordelería puede existir una variación de +/-5%.

Other sizes and presentations please contact us, we adapt to your needs, we are manufacturers. In weights and resistance of the rope may be a variation of +/-5%.

Cuerda cableada de polipropileno 5 a 20 mm

Polypropylene twisted rope 5 to 20 mm

Página 65-66 Tarifa. Page 65-66 Price List.



Composición: Cuerda Cableada, de polipropileno multifilamento de alta tenacidad protección solar.

Características: Fibra suave y flexible, muy ligera posee flotabilidad con gran resistencia a la tracción, resistente a la mayoría de los ácidos. □

Aplicaciones: Agricultura, ganadería, remolques, pesca, náutica, decoración, parques infantiles, deporte.

Composition: High tenacity polypropylene multifilament twisted rope, UV protected.

Features: Soft and flexible fiber, buoyant with a great tensile strength and resistant to most chemicals.

Applications: Agriculture, animal husbandry, trailers, fishing, navigation, decoration, playgrounds and sports.



Grosor Thick	Metros	Peso Weight	Resistencia Resistance	Código Producto Product code	Código EAN EAN Code
05 mm	100 m	1,00 Kg	427 kg	414009000944	8434035029354
05 mm	200 m	2,00 Kg	427 kg	414009001044	8434035029361
06 mm	100 m	1,40 Kg	568 kg	414010000944	8434035029392
06 mm	200 m	2,80 Kg	568 kg	414010001044	8434035029408
08 mm	100 m	2,86 Kg	912 kg	414012000944	8434035029507
10 mm	100 m	4,28 Kg	1.249 kg	414014000944	8434035029590
12 mm	100 m	5,80 Kg	1.735 kg	414016000944	8434035029682
14 mm	100 m	8,30 Kg	2.208 kg	414017000944	8434035029811
16 mm	100 m	10,14 Kg	2.959 kg	414018000944	8434035029880
18 mm	100 m	12,95 Kg	3.645 kg	414019000944	8434035029910
20 mm	100 m	15,80 Kg	4.300 kg	414020000944	8434035029934

Fabricado en blanco *Manufactured in white*

Presentación en rollo

Presentation on roll

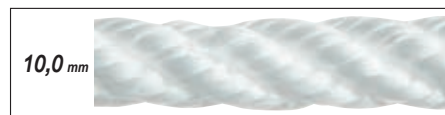

Ud. Carrete cuerda cableada PP 4C Blanco

Grosor / Thickness **6,0 mm** Resistencia / Breaking load **568 kg**

	5 m	10 m	15 m	20 m	25 m	50 m
Cód. Prod	414010003744	414010001644	414410001744	414410001844	414410002244	414410001144
Cód. EAN	8434035029446	8434035029415	8434035029972	8434035029989	8434035030008	8434035029958

Presentación en madeja

Possibilidad de producción en colores *Color production possibility*

Grosor / Thickness **8,0 mm** Resistencia / Breaking load **912 kg**

	5 m	10 m	15 m	20 m	25 m	50 m
Cód. Prod	414012003744	414412001644	414412001744	414412001844	414412002244	414412001144
Cód. EAN	8434035029569	8434035030046	8434035030053	8434035030060	8434035030077	8434035030039

Present. en madeja

Grosor / Thickness **10,0 mm** Resistencia / Breaking load **1.249 kg**

	5 m	10 m	15 m	20 m	25 m	50 m
Cód. Prod	414414003744	414414001644	414414001744	414414001844	414414002244	414414001144
Cód. EAN	8434035030176	8434035030121	8434035030138	8434035030145	8434035030152	8434035030114

Grosor / Thickness **12,0 mm** Resistencia / Breaking load **1.735 kg**

	5 m	10 m	15 m	20 m	25 m	50 m
Cód. Prod	414416003744	414416001644	414416001744	414416001844	414416002244	414416001144
Cód. EAN	8434035030251	8434035030213	8434035030220	8434035030237	8434035030244	8434035030206

Grosor / Thickness **14,0 mm** Resistencia / Breaking load **2.208 kg**

	5 m	10 m	15 m	20 m	25 m	50 m
Cód. Prod	414417003744	414417001644	414417001744	414417001844	414417002244	414417001144
Cód. EAN	8434035030312	8434035030275	8434035030282	8434035030299	8434035030305	8434035030268

Grosor / Thickness **16,0 mm** Resistencia / Breaking load **2.959 kg**

	5 m	10 m	15 m	20 m	25 m	50 m
Cód. Prod	414418003744	414418001644	414418001744	414418001844	414418002244	414418001144
Cód. EAN	8434035030381	8434035030343	8434035030350	8434035030367	8434035030374	8434035030336



Otras medidas y presentaciones consúltenos, nos adaptamos a sus necesidades, somos fabricantes. En los pesos y resistencias de la cordelería puede existir una variación de +/-5%.

Other sizes and presentations please contact us, we adapt to your needs, we are manufacturers. In weights and resistance of the rope may be a variation of +/-5%.

Cuerda de fibra ISO 1140 A poliamida

Polyamide fiber rope ISO 1140

Página 67 Tarifa. Page 67 Price List.



Composición: Cuerda cableada doble torsión, poliamida alta tenacidad protección UV.

Características: Fibra suave y flexible, excelente resistencia a la tracción y a la fricción.

Aplicaciones: Epi's, amarre, pesca, náutica, minería, construcción, elevación de cargas, usos que se necesite un producto de gran calidad.

Composition: Double twisted cabled rope, high tenacity polyamide UV protection.

Features: Soft and flexible fiber, excellent tensile strength and friction.

Applications: Agriculture, docking, fishing, mining, construction, loads lifting, for applications that require product of high quality.



Fabricada en Blanco *Manufactured in white*

Presentación en Rollo *Presentation on roll*

Ud. Cuerda fibra ISO 1140 A PA2

Grosor Thick	Metros	Peso Weight	Resistencia Resistance	Código Producto Product code	Código EAN EAN Code
10 mm	100 m	7,50 Kg	2.000 kg	455014000944	8434035047969
12 mm	100 m	8,60 Kg	3.000 kg	455016000944	8434035047990
14 mm	100 m	11,00 Kg	4.000 kg	455017000944	8434035048041
16 mm	100 m	15,00 Kg	5.000 kg	455018000944	8434035048096



Otras medidas y presentaciones consúltenos, nos adaptamos a sus necesidades, somos fabricantes. En los pesos y resistencias de la cordelería puede existir una variación de +/-5%.

Other sizes and presentations please contact us, we adapt to your needs, we are manufacturers. In weights and resistance of the rope may be a variation of + / -5%.

Cuerda cableada polysteel

Polysteel twisted rope

Página 67 Tarifa. Page 67 Price List.



Composición: Monofilamentos de polysteel cableado.

Características: Cuerda flexible. No absorbe agua de reducida elasticidad, que posee flotabilidad y excelente fuerza a la rotura.

Aplicaciones: Pesca, náutica, efectos navales, agricultura, ganadería, usos deportivos.

Composition: Polysteel monofilament rope.

Features: Flexible cord does not absorb water, reduced elasticity buoyant with excellent breaking strength.

Applications: Fishing, Boating, marine supplies, agriculture, livestock, sporting uses.

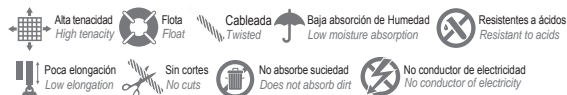

Fabricada en Blanco *Manufactured in white*

Presentación en Rollo *Presentation on roll*

Ud. Cuerda cableada Polysteel

Grosor Thick	Metros	Peso Weight	Resistencia Resistance	Código Producto Product code	Código EAN EAN Code
06 mm	200 m	3,40 Kg	581 kg	448010001044	8434035046047
08 mm	100 m	3,00 Kg	1.015 kg	448012000944	8434035046078
10 mm	100 m	4,40 Kg	1.500 kg	448014000944	8434035046092
12 mm	100 m	6,30 Kg	2.200 kg	448016000944	8434035046115
14 mm	100 m	8,60 Kg	3.000 kg	448017000944	8434035046139
16 mm	100 m	10,90 Kg	3.800 kg	448018000944	8434035046160
18 mm	100 m	14,00 Kg	4.800 kg	448019000944	8434035046184
20 mm	100 m	17,10 Kg	5.800 kg	448020000944	8434035046207



Cuerda cableada nylon mate

Nylon mate twisted rope

Página 67 Tarifa. Page 67 Price List.



Composición: Cuerda cableada, de nylon mate.

Características: Fibra suave y flexible, buena resistencia al roce, buena capacidad de agarre.

Aplicaciones: Agricultura, ganadería, remolques, pesca, náutica, decoración, tracción.

Composition: Nylon mate cabled rope.

Features: Soft and flexible fiber, great abrasion resistance and grip strength.

Applications: Agriculture, animal husbandry, trailers, fishing, navigation, decoration, abrasion.



Fabricada en Blanco *Manufactured in white*

Presentación en rollo

Presentation on roll

Ud. Cuerda cableada nylon mate blanco

Grosor Thick	Metros	Peso Weight	Resistencia Resistance	Código Producto Product code	Código EAN EAN Code
05 mm	100 m	1,40 Kg	230 kg	438009000944	8434035044135
05 mm	200 m	2,80 Kg	230 kg	438009001044	8434035044142
06 mm	100 m	1,91 Kg	310 kg	438010000944	8434035044166
06 mm	200 m	3,82 Kg	310 kg	438010001044	8434035044173
08 mm	100 m	3,35 Kg	516 kg	438012000944	8434035044241
10 mm	100 m	5,40 Kg	808 kg	438014000944	8434035044333
12 mm	100 m	8,00 Kg	1.079 kg	438016000944	8434035044418
14 mm	100 m	10,20 Kg	1.298 kg	438017000944	8434035044487
16 mm	100 m	12,70 Kg	1.667 kg	438018000944	8434035044555
18 mm	100 m	19,70 Kg	2.035 kg	438019000944	8434035044586
20 mm	100 m	21,00 Kg	2.320 kg	438020000944	8434035044623



Otras medidas y presentaciones consúltenos, nos adaptamos a sus necesidades, somos fabricantes. En los pesos y resistencias de la cordelería puede existir una variación de +/-5%.

Other sizes and presentations please contact us, we adapt to your needs, we are manufacturers. In weights and resistance of the rope may be a variation of +/-5%.

Cuerda cableada polietileno 8 a 20 mm

Polyethylene twisted rope 8 to 20 mm

Página 68 Tarifa. Page 68 Price List.



Composición: Monofilamentos de polietileno de alta densidad torcidos.
Características: Cuerda flexible. Que no absorbe agua de reducida elasticidad, y que posee flotabilidad.

Aplicaciones: Agricultura, pesca, tendaderos de ropa, camping, cercados, efectos navales, persianas bricolaje, usos deportivos.

Composition: High tenacity polyethylene monofilament, twisted.

Features: Flexible cord, does not absorb water, reduced elasticity and buoyant.

Applications: Agriculture, fishing, clothes line, camping, chandlery, blinds, sports.



Fabricada en colores *Manufactured in colors*

Presentación en rollo *Presentation on roll*

Ud. Cuerda cableada PE 4c

Grosor / Thickness 8,0 mm Resistencia / Breaking load 617 kg

100 m - 2.970 Gr

Verde 4C	Cód. Prod	434012000911
	Cód. EAN	8434035041783
Azul 4C	Cód. Prod	434012000922
	Cód. EAN	8434035041790
Blanco 4C	Cód. Prod	434012000944
	Cód. EAN	8434035041813

Grosor / Thickness 10,0 mm Resistencia / Breaking load 963 kg

100 m - 4.400 Gr

Verde 4C	Cód. Prod	434014000911
	Cód. EAN	8434035041851
Azul 4C	Cód. Prod	434014000922
	Cód. EAN	8434035041868
Blanco 4C	Cód. Prod	434014000944
	Cód. EAN	8434035041875

Grosor / Thickness 12,0 mm Resistencia / Breaking load 1.360 kg

100 m - 6.500 Gr

Verde 4C	Cód. Prod	434016000911
	Cód. EAN	8434035041929
Azul 4C	Cód. Prod	434016000922
	Cód. EAN	8434035041936
Blanco	Cód. Prod	434016000944
	Cód. EAN	8434035041943

Grosor / Thickness 14,0 mm Resistencia / Breaking load 1.840 kg

100 m - 8.600 Gr

Verde 4C	Cód. Prod	434017000911
	Cód. EAN	8434035041998
Azul 4C	Cód. Prod	434017000922
	Cód. EAN	8434035042001
Blanco 4C	Cód. Prod	434017000944
	Cód. EAN	8434035042018

Grosor / Thickness 16,0 mm Resistencia / Breaking load 2.480 kg

100 m - 11.500 Gr

Verde 4C	Cód. Prod	434018000911
	Cód. EAN	8434035042056
Azul 4C	Cód. Prod	434018000922
	Cód. EAN	8434035042063
Blanco 4C	Cód. Prod	434018000944
	Cód. EAN	8434035042070

Grosor / Thickness 18,0 mm Resistencia / Breaking load 3.060 kg

100 m - 14.500 Gr

Verde 4C	Cód. Prod	434019000911
	Cód. EAN	8434035042100
Azul 4C	Cód. Prod	434019000922
	Cód. EAN	8434035042117
Blanco 4C	Cód. Prod	434019000944
	Cód. EAN	8434035042124

Grosor / Thickness 20,0 mm Resistencia / Breaking load 3.770 kg

100 m - 18.000 Gr

Verde 4C	Cód. Prod	434020000911
	Cód. EAN	8434035042148
Azul 4C	Cód. Prod	434020000922
	Cód. EAN	8434035042155
Blanco 4C	Cód. Prod	434020000944
	Cód. EAN	8434035042162

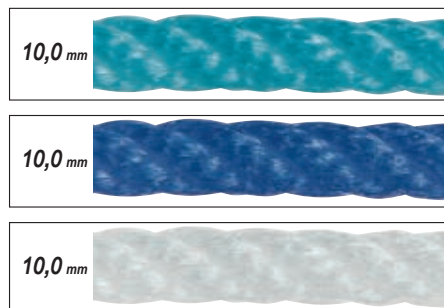

Otras medidas y presentaciones consúltenos, nos adaptamos a sus necesidades, somos fabricantes. En los pesos y resistencias de la cordelería puede existir una variación de +/-5%.

Other sizes and presentations please contact us, we adapt to your needs, we are manufacturers. In weights and resistance of the rope may be a variation of +/-5%.

Cuerda polipropileno 100% trenzada con alma

100% polypropylene double braided rope

Página 69 Tarifa. Page 69 Price List.



Composición: Alma y camisa polipropileno 100% alta tenacidad con tratamiento Anti V, trenzado con alma.

Características: Fibra suave y flexible, muy ligera, posee flotabilidad con gran resistencia a la tracción, no se deteriora en el agua, resistente a la mayoría de los ácidos.

Aplicaciones: Náutica, juegos infantiles, gimnasia rítmica, toldos, decoración, trabajos manuales, trabajos con poleas, tracción.

Composition: 100% high tenacity polypropylene core-outer cover with Anti V treatment.

Features: Soft, flexible, very light fiber, buoyant with a great tensile strength, does not deteriorate in water and resistant to most chemicals.

Applications: Navigations, playgrounds, gymnastics, awnings, decorations, crafts, work with pulleys, traction.



Fabricada en blanco *Manufactured in white*

Presentación en balona *Presentation on reel*

Ud. Cuerda PPM trenzada con alma blanco

Grosor / Thick	Metros	Peso Weight	Resistencia Resistance	Código Producto Product code	Código EAN EAN Code
06 mm	200 m	3,40 Kg	668 kg	424010001044	8434035034792
08 mm	200 m	6,20 Kg	1.126 kg	424012001044	8434035035065
10 mm	100 m	4,25 Kg	1.270 kg	428014000944	8434035038011
12 mm	100 m	6,78 Kg	1.991 kg	428016000944	8434035038295
14 mm	100 m	9,00 Kg	2.500 kg	428017000944	8434035038530
16 mm	100 m	10,82 Kg	2.870 kg	428018000944	8434035038639
18 mm	100 m	14,92 Kg	2.997 kg	428019000944	8434035038691
20 mm	100 m	17,13 Kg	3.898 kg	428020000944	8434035038738



Ud. Carrete cuerda PPM trenzada con alma blanco

Grosor / Thickness **6,0 mm** Resistencia / Breaking load **668 kg**

	5 m	10 m	15 m	20 m	25 m	50 m
Cód. Prod	424010003744	424010001644	424410001744	424410001844	424410002244	424410001144
Cód. EAN	8434035034884	8434035034822	8434035035775	8434035035782	8434035035805	8434035035720

Presentación en madeja

Grosor / Thickness **8,0 mm** Resistencia / Breaking load **1.126 kg**

	5 m	10 m	15 m	20 m	25 m	50 m
Cód. Prod	424012003744	424412001644	424412001744	424412001844	424412002244	424412001144
Cód. EAN	8434035035171	8434035035911	8434035035928	8434035035935	8434035035942	8434035035881

Present. en madeja

Grosor / Thickness **10,0 mm** Resistencia / Breaking load **1.270 kg**

	5 m	10 m	15 m	20 m	25 m	50 m
Cód. Prod	428414003744	428414001644	428414001744	428414001844	428414002244	428414001144
Cód. EAN	8434035038851	8434035038783	8434035038790	8434035038806	8434035038820	8434035038752

Grosor / Thickness **12,0 mm** Resistencia / Breaking load **1.991 kg**

	5 m	10 m	15 m	20 m	25 m	50 m
Cód. Prod	428416003744	428416001644	428416001744	428416001844	428416002244	428416001144
Cód. EAN	8434035038950	8434035038899	8434035038905	8434035038912	8434035038929	8434035038868

Grosor / Thickness **14,0 mm** Resistencia / Breaking load **2.500 kg**

	5 m	10 m	15 m	20 m	25 m	50 m
Cód. Prod	428417003744	428417001644	428417001744	428417001844	428417002244	428417001144
Cód. EAN	8434035039056	8434035038998	8434035039001	8434035039018	8434035039025	8434035038967

Grosor / Thickness **16,0 mm** Resistencia / Breaking load **2.870 kg**

	5 m	10 m	15 m	20 m	25 m	50 m
Cód. Prod	428418003744	428418001644	428418001744	428418001844	428418002244	428418001144
Cód. EAN	8434035039117	8434035039070	8434035039087	8434035039094	8434035039100	8434035039063



Otras medidas y presentaciones consúltenos, nos adaptamos a sus necesidades, somos fabricantes. En los pesos y resistencias de la cordelería puede existir una variación de +/-5%.

Other sizes and presentations please contact us, we adapt to your needs, we are manufacturers. In weights and resistance of the rope may be a variation of +/-5%.

Cuerda polipropileno 100% color trenzada con alma

100% polypropylene color rope double braided

Página 70 Tarifa. Page 70 Price List.

Fabricada en colores *Manufactured in colors*
Presentación en balona *Presentation on reel*

Ud. Cuerda PPM trenzada con alma 08mm

Grosor / Thickness **8,0 mm** Resistencia / Breaking load **1.126 kg**

200 m - 6.200 Gr

Verde	Cód. Prod	424012001011
	Cód. EAN	8434035035027
Azul	Cód. Prod	424012001022
	Cód. EAN	8434035035034
Rojo	Cód. Prod	424012001033
	Cód. EAN	8434035035058
Negro	Cód. Prod	424012001066
	Cód. EAN	8434035035072

Ud. Cuerda PPM trenzada con alma 10mm

Grosor / Thickness **10,0 mm** Resistencia / Breaking load **1.270 kg**

100 m - 4.250 Gr

Verde	Cód. Prod	428014000911
	Cód. EAN	8434035037977
Azul	Cód. Prod	428014000922
	Cód. EAN	8434035037984
Rojo	Cód. Prod	428014000933
	Cód. EAN	8434035038004
Negro	Cód. Prod	428014000966
	Cód. EAN	8434035038042

Ud. Cuerda PPM trenzada con alma 12mm

Grosor / Thickness **12,0 mm** Resistencia / Breaking load **1.991 kg**

100 m - 6.780 Gr

Verde	Cód. Prod	428016000911
	Cód. EAN	8434035038257
Azul	Cód. Prod	428016000922
	Cód. EAN	8434035038264
Rojo	Cód. Prod	428016000933
	Cód. EAN	8434035038288
Negro	Cód. Prod	428016000966
	Cód. EAN	8434035038318

Ud. Cuerda PPM trenzada con alma 14mm

Grosor / Thickness **14,0 mm** Resistencia / Breaking load **2.500 kg**

100 m - 9.000 Gr

Verde	Cód. Prod	428017000911
	Cód. EAN	8434035038493
Azul	Cód. Prod	428017000922
	Cód. EAN	8434035038509
Rojo	Cód. Prod	428017000933
	Cód. EAN	8434035038523
Negro	Cód. Prod	428017000966
	Cód. EAN	8434035038554



Otras medidas y presentaciones consúltenos, nos adaptamos a sus necesidades, somos fabricantes. En los pesos y resistencias de la cordelería puede existir una variación de +/-5%.

Other sizes and presentations please contact us, we adapt to your needs, we are manufacturers. In weights and resistance of the rope may be a variation of +/-5%.

Cuerda poliéster 100% trenzada con alma

100% polyester double braided rope

Página 71 Tarifa. Page 71 Price List.



Composición: Alma y camisa poliéster 100% alta tenacidad, construcción trenzado con alma.

Características: Fibra suave y flexible, con gran resistencia a la tracción y al rozamiento.

Aplicaciones: Juegos infantiles, gimnasia rítmica, toldos, decoración, trabajos manuales, trabajos con poleas, tracción.

Composition: 100% high tenacity polyester outer cover, braided core.

Features: Soft and flexible fiber, with great tensile strength and abrasion resistance.

Applications: Playgrounds, gymnastic, blends, decoration, crafts, work with pulleys, traction.



Fabricada en blanco *Manufactured in white*
Presentación en balona *Presentation on reel*

Ud. Cuerda PES trenzada con alma blanco

Grosor Thick	Metros	Peso Weight	Resistencia Resistance	Código Producto Product code	Código EAN EAN Code
06 mm	200 m	4,20 Kg	770 kg	420010001044	8434035031821
08 mm	200 m	8,40 Kg	1.270 kg	420012001044	8434035032071
10 mm	100 m	7,00 Kg	2.100 kg	429014000944	8434035039230
12 mm	100 m	10,80 Kg	2.550 kg	429016000944	8434035039469
14 mm	100 m	13,20 Kg	3.530 kg	429017000944	8434035039667
16 mm	100 m	17,40 Kg	4.300 kg	429018000944	8434035039742
18 mm	100 m	20,60 Kg	5.596 kg	429019000944	8434035039810
20 mm	100 m	30,00 Kg	6.300 kg	429020000944	8434035039841



Ud. Carrete cuerda PES trenzada con alma blanco

Grosor / Thickness **6,0 mm** Resistencia / Breaking load **770 kg**

	5 m	10 m	15 m	20 m	25 m	50 m
Cód. Prod	420010003744	420010001644	420410001744	420410001844	420410002244	42041001144
Cód. EAN	8434035031913	8434035031852	8434035032361	8434035032385	8434035032392	8434035032330

Presentación en madeja

Grosor / Thickness **8,0 mm** Resistencia / Breaking load **1.270 kg**

	5 m	10 m	15 m	20 m	25 m	50 m
Cód. Prod	420012003744	420412001644	420412001744	420412001844	420412002244	420412001144
Cód. EAN	8434035032187	8434035032446	8434035032453	8434035032477	8434035032484	8434035032422

Present. en madeja

Grosor / Thickness **10,0 mm** Resistencia / Breaking load **2.100 kg**

	5 m	10 m	15 m	20 m	25 m	50 m
Cód. Prod	429414003744	429414001644	429414001744	429414001844	429414002244	429414001144
Cód. EAN	8434035040076	8434035040007	8434035040014	8434035040038	8434035040045	8434035039988

Grosor / Thickness **12,0 mm** Resistencia / Breaking load **2.550 kg**

	5 m	10 m	15 m	20 m	25 m	50 m
Cód. Prod	429416003744	429416001644	429416001744	429416001844	429416002244	429416001144
Cód. EAN	8434035040182	8434035040106	8434035040113	8434035040137	8434035040168	8434035040083

Grosor / Thickness **14,0 mm** Resistencia / Breaking load **3.530 kg**

	5 m	10 m	15 m	20 m	25 m	50 m
Cód. Prod	429417003744	429417001644	429417001744	429417001844	429417002244	429417001144
Cód. EAN	8434035040274	8434035040212	8434035040229	8434035040243	8434035040250	8434035040199

Grosor / Thickness **16,0 mm** Resistencia / Breaking load **4.300 kg**

	5 m	10 m	15 m	20 m	25 m	50 m
Cód. Prod	429418003744	429418001644	429418001744	429418001844	429418002244	429418001144
Cód. EAN	8434035040366	8434035040304	8434035040311	8434035040335	8434035040342	8434035040281



Otras medidas y presentaciones consúltenos, nos adaptamos a sus necesidades, somos fabricantes. En los pesos y resistencias de la cordelería puede existir una variación de +/-5%.

Other sizes and presentations please contact us, we adapt to your needs, we are manufacturers. In weights and resistance of the rope may be a variation of +/-5%.

Cuerda poliéster fluor 100% trenzada con alma

100% polyester fluor double braided rope

Página 72 Tarifa. Page 72 Price List.



Composición: 100% Poliéster alta tenacidad, con protección UV, trenzado con alma.

Características: Muy Visible, Fibra suave y flexible, con gran resistencia a la tracción y al rozamiento.

Aplicaciones: Señalización, juegos infantiles, gimnasia rítmica, toldos, decoración, trabajos con poleas, tracción, industria, náutica.

Composition: 100% high tenacity polyester outer cover, braided core.

Features: Soft and flexible fiber, with great tensile strength and abrasion resistance.

Applications: Signaling, Playgrounds, gymnastic, blends, decoration, crafts, work with pulleys, traction, navigation.



Fabricada en fluor Manufactured in fluor

Presentación en balona Presentation on reel

Ud. Carrete cuerda PES trenzada con alma Amarillo Flúor

Grosor / Thickness 6,0 mm		Resistencia / Breaking load 770 kg			
	15 m - 320 Gr	25 m - 530 Gr	50 m - 1.060 Gr	100 m - 2.000 Gr	200 m - 4.200 Gr
Cód. Prod	420410001750	420410002250	420410001150	420010000950	420010001050
Cód. EAN	8434035032378	8434035032408	8434035032347	8434035031814	8434035031838

Grosor / Thickness 8,0 mm		Resistencia / Breaking load 1.000 kg			
	15 m - 630 Gr	25 m - 1.050 Gr	50 m - 2.100 Gr	100 m - 4.000 Gr	200 m - 8.400 Gr
Cód. Prod	420412001750	420412002250	420412001150	420012000950	420012001050
Cód. EAN	8434035032460	8434035032491	8434035032439	8434035032033	8434035032088

Grosor / Thickness 10,0 mm		Resistencia / Breaking load 1.100 kg			
	15 m - 1.050 Gr	25 m - 1.750 Gr	50 m - 3.500 Gr	100 m - 7.000 Gr	
Cód. Prod	429414001750	429414002250	429414001150	429014000950	
Cód. EAN	8434035040021	8434035040052	8434035039995	8434035039247	

Grosor / Thickness 12,0 mm		Resistencia / Breaking load 1.350 kg			
	15 m - 1.620 Gr	25 m - 2.700 Gr	50 m - 5.400 Gr	100 m - 10.800 Gr	
Cód. Prod	429416001750	429416002250	429416001150	429016000950	
Cód. EAN	8434035040120	8434035040175	8434035040090	8434035039476	

Grosor / Thickness 14,0 mm		Resistencia / Breaking load 3.530 kg			
	15 m - 1.800 Gr	25 m - 3.100 Gr	50 m - 6.550 Gr	100 m - 13.200 Gr	
Cód. Prod	429417001750	429417002250	429417001150	429017000950	
Cód. EAN	8434035040236	8434035040267	8434035040205	8434035039674	

Grosor / Thickness 16,0 mm		Resistencia / Breaking load 4.300 kg			
	15 m - 2.500 Gr	25 m - 4.200 Gr	50 m - 8.600 Gr	100 m - 17.400 Gr	
Cód. Prod	429418001750	429418002250	429418001150	429018000950	
Cód. EAN	8434035040328	8434035040359	8434035040298	8434035039759	

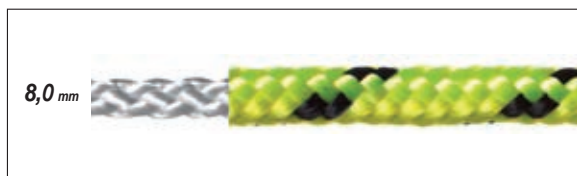

Otras medidas y presentaciones consúltenos, nos adaptamos a sus necesidades, somos fabricantes. En los pesos y resistencias de la cordelería puede existir una variación de +/-5%.

Other sizes and presentations please contact us, we adapt to your needs, we are manufacturers. In weights and resistance of the rope may be a variation of +/- 5%.

Cuerda poliéster 100% trenzada con alma

100% polyester color rope double braided

Página 73 Tarifa. Page 73 Price List.

Fabricada en colores *Manufactured in colors*
Presentación en balona *Presentation on reel*

Ud. Cuerda PES trenzada con alma 08mm

Grosor / Thickness **8,0 mm** Resistencia / Breaking load **1.270 kg**

200 m - 8.400 Gr

Color	Cód. Prod	Cód. EAN
Verde	420012001011	8434035032040
Azul	420012001022	8434035032057
Rojo	420012001033	8434035032064
Negro	420012001066	8434035032095

Ud. Cuerda PES trenzada con alma 10mm

Grosor / Thickness **10,0 mm** Resistencia / Breaking load **2.100 kg**

100 m - 7.000 Gr

Color	Cód. Prod	Cód. EAN
Verde	429014000911	8434035039193
Azul	429014000922	8434035039209
Rojo	429014000933	8434035039223
Negro	429014000966	8434035039254

Ud. Cuerda PES trenzada con alma 12mm

Grosor / Thickness **12,0 mm** Resistencia / Breaking load **2.550 kg**

100 m - 10.800 Gr

Color	Cód. Prod	Cód. EAN
Verde	429016000911	8434035039421
Azul	429016000922	8434035039438
Rojo	429016000933	8434035039452
Negro	429016000966	8434035039483

Ud. Cuerda PES trenzada con alma 14mm

Grosor / Thickness **14,0 mm** Resistencia / Breaking load **3.530 kg**

100 m - 13.200 Gr

Color	Cód. Prod	Cód. EAN
Verde	429017000911	8434035039636
Azul	429017000922	8434035039643
Rojo	429017000933	8434035039650
Negro	429017000966	8434035039681



Otras medidas y presentaciones consúltenos, nos adaptamos a sus necesidades, somos fabricantes. En los pesos y resistencias de la cordelería puede existir una variación de +/-5%.

Other sizes and presentations please contact us, we adapt to your needs, we are manufacturers. In weights and resistance of the rope may be a variation of +/-5%.

Cuerda poliamida 100 % trenzada con alma

100% polyamide double braided rope

Página 74 Tarifa. Page 74 Price List.



Composición: 100% Poliamida alta tenacidad protección solar. Trenzado con alma.

Características: Fibra suave y flexible, con gran resistencia a la tracción y al rozamiento, no se deteriora en el agua.

Aplicaciones: Náutica, juegos infantiles, gimnasia rítmica, toldos, decoración, trabajos manuales, trabajos con poleas, tracción.

Composition: 100% high tenacity braided polyamide rope, UV protection, with core.

Features: Soft and flexible fiber, with great tensile strength and abrasion resistance and does not deteriorate in water.

Applications: Navigations, playgrounds, gymnastic, blends, decoration, crafts, work with pulleys, traction.



Fabricada en blanco **Manufactured in white**

Presentación en balona **Presentation on reel**

Ud. Cuerda PA trenzada con alma

Grosor Thick	Metros	Peso Weight	Resistencia Resistance	Código Producto Product code	Código EAN EAN Code
06 mm	200 m	3,78 kg	808 kg	427010001044	8434035036956
08 mm	200 m	7,56 kg	1.333 kg	427012001044	8434035037045
10 mm	100 m	6,30 kg	2.205 kg	432014000944	8434035040618
12 mm	100 m	9,72 kg	2.677 kg	432016000944	8434035040649
14 mm	100 m	11,88 kg	3.706 kg	432017000944	8434035040663
16 mm	100 m	15,66 kg	4.515 kg	432018000944	8434035040700
18 mm	100 m	18,54 kg	5.875 kg	432019000944	8434035040731
20 mm	100 m	27,00 kg	6.615 kg	432020000944	8434035040779

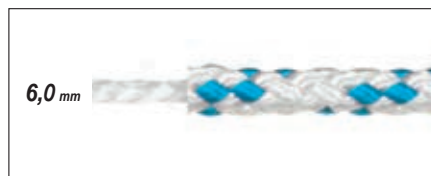

Ud. Carrete cuerda PA trenzada con alma

Grosor / Thickness **6,0 mm** Resistencia / Breaking load **808 kg**

	5 m	10 m	15 m	20 m	25 m	50 m
Cód. Prod	427010003744	427010001644	427410001744	427410001844	427410002244	427410001144
Cód. EAN	8434035037007	8434035036970	8434035037809	8434035037816	8434035037823	8434035037786

Presentación en madeja

Grosor / Thickness **8,0 mm** Resistencia / Breaking load **1.333 kg**

	5 m	10 m	15 m	20 m	25 m	50 m
Cód. Prod	427012003744	427412001644	427412001744	427412001844	427412002244	427412001144
Cód. EAN	8434035037069	8434035037854	8434035037861	8434035037878	8434035037885	8434035037847

Present. en madeja

Grosor / Thickness **10,0 mm** Resistencia / Breaking load **2.205 kg**

	5 m	10 m	15 m	20 m	25 m	50 m
Cód. Prod	432414003744	432414001644	432414001744	432414001844	432414002244	432414001144
Cód. EAN	8434035040854	8434035040816	8434035040823	8434035040830	8434035040847	8434035040809

Grosor / Thickness **12,0 mm** Resistencia / Breaking load **2.677 kg**

	5 m	10 m	15 m	20 m	25 m	50 m
Cód. Prod	432416003744	432416001644	432416001744	432416001844	432416002244	432416001144
Cód. EAN	8434035040915	8434035040878	8434035040885	8434035040892	8434035040908	8434035040861

Grosor / Thickness **14,0 mm** Resistencia / Breaking load **3.706 kg**

	5 m	10 m	15 m	20 m	25 m	50 m
Cód. Prod	432417003744	432417001644	432417001744	432417001844	432417002244	432417001144
Cód. EAN	8434035040977	8434035040939	8434035040946	8434035040953	8434035040960	8434035040922

Grosor / Thickness **16,0 mm** Resistencia / Breaking load **4.515 kg**

	5 m	10 m	15 m	20 m	25 m	50 m
Cód. Prod	432418003744	432418001644	432418001744	432418001844	432418002244	432418001144
Cód. EAN	8434035041035	8434035040991	8434035041004	8434035041011	8434035041028	8434035040984



Otras medidas y presentaciones consúltenos, nos adaptamos a sus necesidades, somos fabricantes. En los pesos y resistencias de la cordelería puede existir una variación de +/-5%.

Other sizes and presentations please contact us, we adapt to your needs, we are manufacturers. In weights and resistance of the rope may be a variation of +/-5%.

Cuerda polipropileno trenzada alma mt

Polypropylene double braided rope-mt core

Página 75 Tarifa. Page 75 Price List.



Composición: Camisa polipropileno alta tenacidad protección solar, interior material textil. Trenzado con alma.

Características: Fibra suave y flexible

Aplicaciones: Náutica, toldos, decoración, trabajos manuales, trabajos con poleas, tracción.

Composition: High tenacity polypropylene outer cover and inside made of textured core.

Features: Soft and flexible fiber.

Applications: Navigations, awnings, decorations, crafts, pulley work, traction.



Fabricada en Blanco *Manufactured in white*
Presentación en Balona *Presentation on reel*

Ud. Cuerda PPM trenzada con alma mt blanco

Grosor Thick	Metros	Peso Weight	Resistencia Resistance	Código Producto Product code	Código EAN EAN Code
06 mm	200 m	3,40 kg	350 kg	491010001044	8434035054486
08 mm	200 m	6,24 kg	615 kg	491012001044	8434035054592
10 mm	100 m	4,68 kg	1.100 kg	491014000944	8434035054691
12 mm	100 m	6,87 kg	1.440 kg	491016000944	8434035054790
14 mm	100 m	9,81 kg	2.000 kg	491017000944	8434035054868
16 mm	100 m	12,88 kg	2.280 kg	491018000944	8434035054905
18 mm	100 m	15,85 kg	2.530 kg	491019000944	8434035054929
20 mm	100 m	19,08 kg	2.980 kg	491020000944	8434035054943



Ud. Carrete cuerda PPM trenzada con alma mt blanco

Grosor / Thickness 6,0 mm	Resistencia / Breaking load 350 kg					
	5 m	10 m	15 m	20 m	25 m	50 m
Cód. Prod	491010003744	491010001644	491410001744	491410001844	491410002244	491410001144
Cód. EAN	8434035054547	8434035054509	8434035055001	8434035055018	8434035055032	8434035054974

Presentación en madeja

Grosor / Thickness 8,0 mm	Resistencia / Breaking load 615 kg					
	5 m	10 m	15 m	20 m	25 m	50 m
Cód. Prod	491012003744	491412001644	491412001744	491412001844	491412002244	491412001144
Cód. EAN	8434035054646	8434035055070	8434035055094	8434035055100	8434035055124	8434035055063

Present. en madeja

Grosor / Thickness 10,0 mm	Resistencia / Breaking load 1.100 kg					
	5 m	10 m	15 m	20 m	25 m	50 m
Cód. Prod	491414003744	491414001644	491414001744	491414001844	491414002244	491414001144
Cód. EAN	8434035055223	8434035055162	8434035055186	8434035055193	8434035055216	8434035055155

Grosor / Thickness 12,0 mm	Resistencia / Breaking load 1.440 kg					
	5 m	10 m	15 m	20 m	25 m	50 m
Cód. Prod	491416003744	491416001644	491416001744	491416001844	491416002244	491416001144
Cód. EAN	8434035055315	8434035055254	8434035055278	8434035055285	8434035055308	8434035055247

Grosor / Thickness 14,0 mm	Resistencia / Breaking load 2.000 kg					
	5 m	10 m	15 m	20 m	25 m	50 m
Cód. Prod	491417003744	491417001644	491417001744	491417001844	491417002244	491417001144
Cód. EAN	8434035055407	8434035055346	8434035055360	8434035055377	8434035055391	8434035055339

Grosor / Thickness 16,0 mm	Resistencia / Breaking load 2.280 kg					
	5 m	10 m	15 m	20 m	25 m	50 m
Cód. Prod	491418003744	491418001644	491418001744	491418001844	491418002244	491418001144
Cód. EAN	8434035055490	8434035055438	8434035055452	8434035055469	8434035055483	8434035055421



Otras medidas y presentaciones consúltenos, nos adaptamos a sus necesidades, somos fabricantes. En los pesos y resistencias de la cordelería puede existir una variación de +/-5%.

Other sizes and presentations please contact us, we adapt to your needs, we are manufacturers. In weights and resistance of the rope may be a variation of +/-5%.

Cuerda polipropileno trenzada alma mt amarillo / rojo

Polypropylene double braided rope-mt core yellow / red

Página 76 Tarifa. Page 76 Price List.



Composición: Camisa polipropileno alta tenacidad protección solar, Interior material textil. Trenzado con alma.

Características: Fibra suave y flexible

Aplicaciones: Náutica, toldos, decoración, trabajos manuales, trabajos con poleas, tracción.

Composition: High tenacity polypropylene outer cover and inside made of textured core.

Features: Soft and flexible fiber.

Applications: Navigations, awnings, decorations, crafts, pulley work, traction.



Fabricada en amarillo/rojo Made of yellow / red
Presentación en balona Presentation on reel

Ud. Cuerda PPM trenzada con alma mt amarillo / rojo

Grosor Thick	Metros	Peso Weight	Resistencia Resistance	Código Producto Product code	Código EAN EAN Code
06 mm	200 m	3,40 kg	350 kg	491010001035	8434035054479
08 mm	200 m	6,24 kg	615 kg	491012001035	8434035054585
10 mm	100 m	4,68 kg	1.100 kg	491014000935	8434035054684
12 mm	100 m	6,87 kg	1.440 kg	491016000935	8434035054783
14 mm	100 m	9,81 kg	2.000 kg	491017000935	8434035054851



Ud. Carrete cuerda PPM trenzada con alma mt amarillo / rojo

Grosor / Thickness	Resistencia / Breaking load		
6,0 mm	350 kg		
15 m	25 m	50 m	
Cód. Prod	491410001735	491410002235	491410001135
Cód. EAN	8434035054998	8434035055025	8434035054967

Grosor / Thickness	Resistencia / Breaking load		
12,0 mm	1.440 kg		
15 m	25 m	50 m	
Cód. Prod	491416001735	491416002235	491416001135
Cód. EAN	8434035055261	8434035055292	8434035055230

Grosor / Thickness	Resistencia / Breaking load		
8,0 mm	615 kg		
15 m	25 m	50 m	
Cód. Prod	491412001735	491412002235	491412001135
Cód. EAN	8434035055087	8434035055117	8434035055056

Grosor / Thickness	Resistencia / Breaking load		
14,0 mm	2.000 kg		
15 m	25 m	50 m	
Cód. Prod	491417001735	491417002235	491417001135
Cód. EAN	8434035055353	8434035055384	8434035055322

Grosor / Thickness	Resistencia / Breaking load		
10,0 mm	1.100 kg		
15 m	25 m	50 m	
Cód. Prod	491414001735	491414002235	491414001135
Cód. EAN	8434035055179	8434035055209	8434035055148

Grosor / Thickness	Resistencia / Breaking load		
16,0 mm	2.280 kg		
15 m	25 m	50 m	
Cód. Prod	491418001735	491418002235	491418001135
Cód. EAN	8434035055445	8434035055476	8434035055414



Otras medidas y presentaciones consúltenos, nos adaptamos a sus necesidades, somos fabricantes. En los pesos y resistencias de la cordelería puede existir una variación de +/-5%.

Other sizes and presentations please contact us, we adapt to your needs, we are manufacturers. In weights and resistance of the rope may be a variation of +/-5%.

Cuerda poliéster trenzada alma mt

Polyester braided rope - mt core

Página 77 Tarifa. Page 77 Price List.



Composición: Camisa Poliéster alta tenacidad protección solar, interior material textil. Trenzado con alma.

Características: Fibra suave y flexible.

Aplicaciones: Toldos, decoración, trabajos manuales, trabajos con poleas, tracción.

Composition: High tenacity polyester outer cover and core made from textile material.

Features: Soft and flexible fiber.

Applications: Awnings, decorations, crafts, pulley work, traction.



Fabricada en Blanco *Manufactured in white*
Presentación en Balona *Presentation on reel*

Ud. Cuerda PES trenzada con alma mt blanco

Grosor Thick	Metros	Peso Weight	Resistencia Resistance	Código Producto Product code	Código EAN EAN Code
06 mm	200 m	3,80 kg	400 kg	488010001044	8434035053335
08 mm	200 m	7,20 kg	950 kg	488012001044	8434035053489
10 mm	100 m	5,40 kg	1.300 kg	488014000944	8434035053571
12 mm	100 m	7,60 kg	1.350 kg	488016000944	8434035053663
14 mm	100 m	10,50 kg	1.650 kg	488017000944	8434035053724
16 mm	100 m	13,30 kg	1.950 kg	488018000944	8434035053793
18 mm	100 m	15,30 kg	2.150 kg	488019000944	8434035053830
20 mm	100 m	21,00 kg	2.733 kg	488020000944	8434035053861



Ud. Carrete cuerda PES trenzada con alma mt blanco

Grosor / Thickness	Resistencia / Breaking load					
	6,0 mm	8,0 mm	10,0 mm	12,0 mm	14,0 mm	16,0 mm
	5 m	10 m	15 m	20 m	25 m	50 m
Cód. Prod	488010003744	488010001644	488410001744	488410001844	488410002244	488410001144
Cód. EAN	8434035053427	8434035053366	8434035053892	8434035053908	8434035053915	8434035053878

Presentación en madeja

Grosor / Thickness	Resistencia / Breaking load					
	8,0 mm	10,0 mm	12,0 mm	14,0 mm	16,0 mm	18,0 mm
	5 m	10 m	15 m	20 m	25 m	50 m
Cód. Prod	488012003744	488412001644	488412001744	488412001844	488412002244	488412001144
Cód. EAN	8434035053533	8434035053946	8434035053960	8434035053977	8434035053991	8434035053939

Present. en madeja

Grosor / Thickness	Resistencia / Breaking load					
	10,0 mm	12,0 mm	14,0 mm	16,0 mm	18,0 mm	20,0 mm
	5 m	10 m	15 m	20 m	25 m	50 m
Cód. Prod	488414003744	488414001644	488414001744	488414001844	488414002244	488414001144
Cód. EAN	8434035054103	8434035054042	8434035054066	8434035054073	8434035054097	8434035054035

Grosor / Thickness	Resistencia / Breaking load					
	12,0 mm	14,0 mm	16,0 mm	18,0 mm	20,0 mm	22,0 mm
	5 m	10 m	15 m	20 m	25 m	50 m
Cód. Prod	488416003744	488416001644	488416001744	488416001844	488416002244	488416001144
Cód. EAN	8434035054202	8434035054141	8434035054165	8434035054172	8434035054196	8434035054134

Grosor / Thickness	Resistencia / Breaking load					
	14,0 mm	16,0 mm	18,0 mm	20,0 mm	22,0 mm	24,0 mm
	5 m	10 m	15 m	20 m	25 m	50 m
Cód. Prod	488417003744	488417001644	488417001744	488417001844	488417002244	488417001144
Cód. EAN	8434035054271	8434035054233	8434035054240	8434035054257	8434035054264	8434035054226

Grosor / Thickness	Resistencia / Breaking load					
	16,0 mm	18,0 mm	20,0 mm	22,0 mm	24,0 mm	26,0 mm
	5 m	10 m	15 m	20 m	25 m	50 m
Cód. Prod	488418003744	488418001644	488418001744	488418001844	488418002244	488418001144
Cód. EAN	8434035054332	8434035054295	8434035054301	8434035054318	8434035054325	8434035054288



Otras medidas y presentaciones consúltenos, nos adaptamos a sus necesidades, somos fabricantes. En los pesos y resistencias de la cordelería puede existir una variación de +/-5%.

Other sizes and presentations please contact us, we adapt to your needs, we are manufacturers. In weights and resistance of the rope may be a variation of +/-5%.

Cuerda poliamida trenzada alma mt

Polyamide braided rope - mt core

Página 78 Tarifa. Page 78 Price List.



Composición: Camisa poliamida alta tenacidad protección solar, Interior material textil. Trenzado con alma.

Características: Fibra suave y flexible.

Aplicaciones: Náutica, toldos, decoración, trabajos manuales, trabajos con poleas, tracción.

Composition: High tenacity polyamide outer cover and inside made of textured core.

Features: Soft and flexible fiber.

Applications: Navigations, awnings, decorations, crafts, pulley work, traction.



Fabricada en Blanco *Manufactured in white*

Presentación en Balona *Presentation on reel*

Ud. Cuerda PA trenzada con alma mt blanco

Grosor Thick	Metros	Peso Weight	Resistencia Resistance	Código Producto Product code	Código EAN EAN Code
06 mm	200 m	3,61 kg	390 kg	466010001044	8434035050051
08 mm	200 m	6,84 kg	930 kg	466012001044	8434035050143
10 mm	100 m	5,13 kg	1.270 kg	466014000944	8434035050198
12 mm	100 m	7,22 kg	1.320 kg	466016000944	8434035050259
14 mm	100 m	9,97 kg	1.600 kg	466017000944	8434035050303
16 mm	100 m	12,63 kg	1.900 kg	466018000944	8434035050341
18 mm	100 m	14,53 kg	2.100 kg	466019000944	8434035050389
20 mm	100 m	19,95 kg	2.600 kg	466020000944	8434035050426



Ud. Carrete cuerda PA trenzada con alma mt blanco

Grosor / Thickness **6,0 mm** Resistencia / Breaking load **390 kg**

	5 m	10 m	15 m	20 m	25 m	50 m
Cód. Prod	466010003744	466010001644	466410001744	466410001844	466410002244	466410001144
Cód. EAN	8434035050112	8434035050075	8434035050518	8434035050525	8434035050532	8434035050495

Presentación en madeja

Grosor / Thickness **8,0 mm** Resistencia / Breaking load **930 kg**

	5 m	10 m	15 m	20 m	25 m	50 m
Cód. Prod	466012003744	466412001644	466412001744	466412001844	466412002244	466412001144
Cód. EAN	8434035050174	8434035050563	8434035050570	8434035050587	8434035050594	8434035050556

Present. en madeja

Grosor / Thickness **10,0 mm** Resistencia / Breaking load **1.270 kg**

	5 m	10 m	15 m	20 m	25 m	50 m
Cód. Prod	466414003744	466414001644	466414001744	466414001844	466414002244	466414001144
Cód. EAN	8434035050662	8434035050624	8434035050631	8434035050648	8434035050655	8434035050617

Grosor / Thickness **12,0 mm** Resistencia / Breaking load **1.320 kg**

	5 m	10 m	15 m	20 m	25 m	50 m
Cód. Prod	466416003744	466416001644	466416001744	466416001844	466416002244	466416001144
Cód. EAN	8434035050723	8434035050686	8434035050693	8434035050709	8434035050716	8434035050679

Grosor / Thickness **14,0 mm** Resistencia / Breaking load **1.600 kg**

	5 m	10 m	15 m	20 m	25 m	50 m
Cód. Prod	466417003744	466417001644	466417001744	466417001844	466417002244	466417001144
Cód. EAN	8434035050785	8434035050747	8434035050754	8434035050761	8434035050778	8434035050730

Grosor / Thickness **16,0 mm** Resistencia / Breaking load **1.900 kg**

	5 m	10 m	15 m	20 m	25 m	50 m
Cód. Prod	466418003744	466418001644	466418001744	466418001844	466418002244	466418001144
Cód. EAN	8434035050846	8434035050808	8434035050815	8434035050822	8434035050839	8434035050792



Otras medidas y presentaciones consúltenos, nos adaptamos a sus necesidades, somos fabricantes. En los pesos y resistencias de la cordelería puede existir una variación de +/-5%.

Other sizes and presentations please contact us, we adapt to your needs, we are manufacturers. In weights and resistance of the rope may be a variation of +/-5%.

Cuerda agrícola multicolor trenzada con alma

Multicolor agricultural braided rope

Página 79 Tarifa. Page 79 Price List.



Composición: Material textil, trenzada con alma.
Características: Fibra suave y flexible.
Aplicaciones: Agricultura.
Composition: Textile braided core
Features: Soft and flexible fiber.
Applications: Agriculture.



Fabricada en camuflaje *Made in camouflage*
Presentación en balona *Presentation on reel*

Ud. cuerda agricola multicolor trenzada con alma

Grosor Thick	Metros	Código Producto Product code	Código EAN EAN Code
08 mm	200 m	497012001099	8434035056121
10 mm	100 m	497014000999	8434035056145
12 mm	100 m	497016000999	8434035056169



Cuerda mate trenzada con alma

Nylon mate braided rope

Página 79 Tarifa. Page 79 Price List.



Composición: Textil blanco, cuerda trenzada con alma.
Características: Fibra suave y flexible, no utilizar en trabajos que se necesite una gran resistencia.
Aplicaciones: Náutica, juegos infantiles, toldos, decoración, trabajos manuales, industria textil.
Composition: Textile white rope with core.
Features: Soft and flexible fiber, do not use in jobs that require a high resistance.
Applications: Navigation, playgrounds, blinds, decoration, craft, textile industry.



Fabricada en Blanco *Manufactured in white*
Presentación en Balona *Presentation on reel*

Ud. Cuerda nylon mate trenzada con alma blanco

Grosor Thick	Metros	Peso Weight	Resistencia Resistance	Código Producto Product code	Código EAN EAN Code
05 mm	200 m	2,40 kg	170 kg	442009001044	8434035045231
06 mm	200 m	3,60 kg	230 kg	442010001044	8434035045293
08 mm	100 m	3,20 kg	325 kg	442012000944	8434035045347
10 mm	100 m	5,70 kg	688 kg	442014000944	8434035045361
12 mm	100 m	7,50 kg	913 kg	442016000944	8434035045385
14 mm	100 m	10,50 kg	1.170 kg	442017000944	8434035045408
16 mm	100 m	13,26 kg	1.575 kg	442018000944	8434035045422
18 mm	100 m	17,00 kg	1.900 kg	442019000944	8434035045446



Otras medidas y presentaciones consúltenos, nos adaptamos a sus necesidades, somos fabricantes. En los pesos y resistencias de la cordelería puede existir una variación de +/-5%.

Other sizes and presentations please contact us, we adapt to your needs, we are manufacturers. In weights and resistance of the rope may be a variation of +/-5%.

Cuerda algodón trenzada con alma

Cotton braided rope

Página 79-80 Tarifa. Page 79-80 Price List.



Composición: Material textil, cuerda trenzada con alma.

Características: Cuerda suave y flexible, se aumenta la tenacidad al ir mezclado con poliéster, seguridad en el nudo, tiene muy escasa elasticidad.

Aplicaciones: Decoración, ganadería, macramé, agricultura, plumadas.

Composition: Textile material, braided rope with core.

Features: Soft and flexible rope, the tenacity increases by being mixed with polyester, knot security, with very low elasticity.

Applications: Decoration, animal husbandry, macramé, agriculture, plummet.



Poca elongación
Low elongation



Sin cortes
No cuts

Fabricada en Blanco *Manufactured in white*

Presentación en Balona *Presentation on reel*

Ud. cuerda algodón trenzada con alma blanco

Grosor Thick	Metros	Peso Weight	Resistencia Resistance	Código Producto Product code	Código EAN EAN Code
06 mm	100 m	1,60 kg	150 kg	461010000944	8434035049079
06 mm	200 m	3,20 kg	150 kg	461010001044	8434035049086
08 mm	100 m	2,80 kg	390 kg	461012000944	8434035049161
10 mm	100 m	4,60 kg	670 kg	461014000944	8434035049246
12 mm	100 m	7,40 kg	900 kg	461016000944	8434035049321
14 mm	100 m	9,20 kg	1.100 kg	461017000944	8434035049383
16 mm	100 m	13,00 kg	1.400 kg	461018000944	8434035049406
18 mm	100 m	17,00 kg	1.700 kg	461019000944	8434035049420
20 mm	100 m	20,00 kg	1.900 kg	461020000944	8434035049444



Ud. Carrete cuerda algodón trenzada con alma blanco

		5 m	10 m	15 m	20 m	25 m	50 m
06 mm	Cód. Prod	461010003744	461010001644	461410001744	461410001844	461410002244	461410001144
	Cód. EAN	8434035049130	8434035049093	8434035049598	8434035049604	8434035049611	8434035049581
Presentación en madeja							
		5 m	10 m	15 m	20 m	25 m	50 m
08 mm	Cód. Prod	461012003744	461412001644	461412001744	461412001844	461412002244	461412001144
	Cód. EAN	8434035049222	8434035049635	8434035049642	8434035049659	8434035049666	8434035049628
Present. en madeja							
		5 m	10 m	15 m	20 m	25 m	50 m
10 mm	Cód. Prod	461014003744	461414001644	461414001744	461414001844	461414002244	461414001144
	Cód. EAN	8434035049727	8434035049680	8434035049697	8434035049703	8434035049710	8434035049673
		5 m	10 m	15 m	20 m	25 m	50 m
12 mm	Cód. Prod	461416003744	461416001644	461416001744	461416001844	461416002244	461416001144
	Cód. EAN	8434035049789	8434035049741	8434035049758	8434035049765	8434035049772	8434035049734
		5 m	10 m	15 m	20 m	25 m	50 m
14 mm	Cód. Prod	461417003744	461417001644	461417001744	461417001844	461417002244	461417001144
	Cód. EAN	8434035049840	8434035049802	8434035049819	8434035049826	8434035049833	8434035049796



Otras medidas y presentaciones consúltenos, nos adaptamos a sus necesidades, somos fabricantes. En los pesos y resistencias de la cordelería puede existir una variación de +/-5%.

Other sizes and presentations please contact us, we adapt to your needs, we are manufacturers. In weights and resistance of the rope may be a variation of +/- 5%.

Cuerda elástica *Elastic rope*

Página 80 Tarifa. Page 80 Price List.



Composición: Camisa poliéster, interior látex. Trenzado con alma.
Aplicaciones: Sujeción de paquetes en superficies móviles, redes de contenedor, industria del automóvil, todos, pancartas, náutica.
Composition: Polyester outer cover and interior latex.
Applications: Securing of packages on moving surfaces, Container nets, automobile industry, banners, and navigation.



Fabricado en colores *Manufactured in colors*
Presentación en Balona *Presentation on reel*

Ud. Cuerda elástica PES 04mm/200mtl

Grosor / Thickness **4,0 mm**

200 m - 2.540 Gr

Blanco	Cód. Prod	451007001044
	Cód. EAN	8434035046504
Negro	Cód. Prod	451007001066
	Cód. EAN	8434035046511
*Azul	Cód. Prod	451007001022
	Cód. EAN	8434035046498

Ud. Cuerda elástica PES 05mm/200mtl

Grosor / Thickness **5,0 mm**

200 m - 3.500 Gr

Blanco	Cód. Prod	451009001044
	Cód. EAN	8434035046542
Negro	Cód. Prod	451009001066
	Cód. EAN	8434035046559
*Azul	Cód. Prod	451009001022
	Cód. EAN	8434035046535

Ud. Cuerda elástica PES 06mm/200mtl

Grosor / Thickness **6,0 mm**

200 m - 6.380 Gr

Blanco	Cód. Prod	451010001044
	Cód. EAN	8434035046610
Negro	Cód. Prod	451010001066
	Cód. EAN	8434035046627
*Azul	Cód. Prod	451010001022
	Cód. EAN	8434035046603

Ud. Cuerda elástica PES 08mm/100mtl

Grosor / Thickness **8,0 mm**

100 m - 5.300 Gr

Blanco	Cód. Prod	451012000944
	Cód. EAN	8434035046801
Negro	Cód. Prod	451012000966
	Cód. EAN	8434035046818
*Azul	Cód. Prod	451012000922
	Cód. EAN	8434035046788

Ud. Cuerda elástica PES 10mm/100mtl

Grosor / Thickness **10,0 mm**

100 m - 8.130 Gr

Blanco	Cód. Prod	451014000944
	Cód. EAN	8434035046931
Negro	Cód. Prod	451014000966
	Cód. EAN	8434035046948
*Azul	Cód. Prod	451014000922
	Cód. EAN	8434035046924

Ud. Cuerda elástica PES 12mm/100mtl

Grosor / Thickness **12,0 mm**

100 m - 10.600 Gr

Blanco	Cód. Prod	451016000944
	Cód. EAN	8434035046962
Negro	Cód. Prod	451016000966
	Cód. EAN	8434035046979
*Azul	Cód. Prod	451016000922
	Cód. EAN	8434035046955

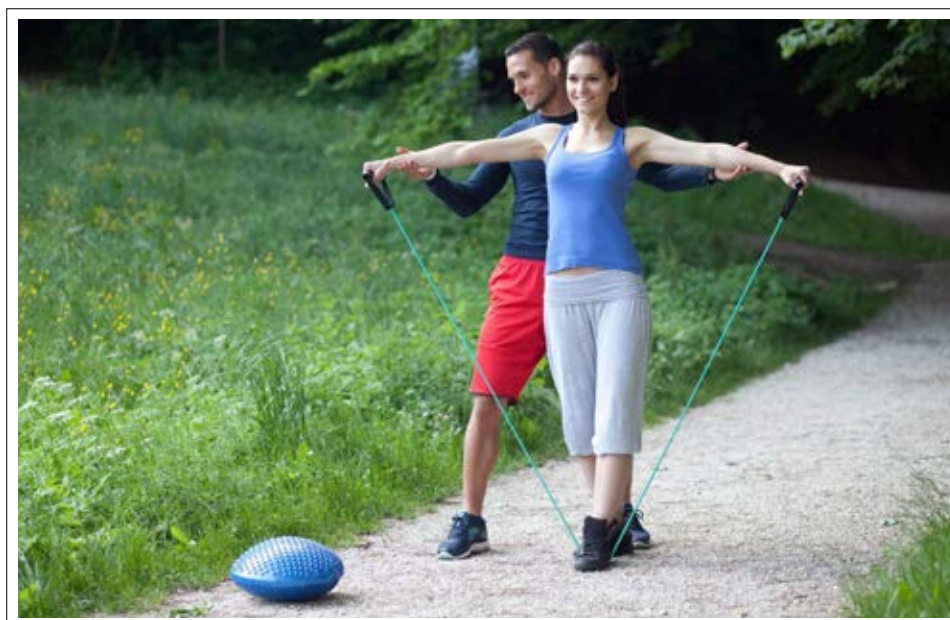

Otras medidas y presentaciones consúltenos, nos adaptamos a sus necesidades, somos fabricantes. En los pesos y resistencias de la cordelería puede existir una variación de +/-5%.

Other sizes and presentations please contact us, we adapt to your needs, we are manufacturers. In weights and resistance of the rope may be a variation of + / -5%.

Cuerda elástica *Elastic rope*

Página 81 Tarifa. Page 81 Price List.

Ud. Carrete cuerda elástica PES 06 mm

		5 m	10 m	15 m	20 m	25 m	50 m
Negro	Cód. Prod	451010003766	451010001666	451410001766	451410001866	451410002266	451410001166
	Cód. EAN	8434035046719	8434035046658	8434035047075	8434035047105	8434035047136	8434035047013
Blanco	Cód. Prod	451010003744	451010001644	451410001744	451410001844	451410002244	451410001144
	Cód. EAN	8434035046702	8434035046641	8434035047068	8434035047099	8434035047129	8434035047006
Azul	Cód. Prod	451010003722	451010001622	451410001722	451410001822	451410002222	451410001122
	Cód. EAN	8434035046696	8434035046634	8434035047051	8434035047082	8434035047112	8434035046993
<i>Presentación en madeja</i>							



Ud. Carrete cuerda elástica PES 08 mm

		5 m	10 m	15 m	20 m	25 m	50 m
Negro	Cód. Prod	451012003766	451412001666	451412001766	451412001866	451412002266	451412001166
	Cód. EAN	8434035046900	8434035047242	8434035047273	8434035047303	8434035047334	8434035047211
Blanco	Cód. Prod	451012003744	451412001644	451412001744	451412001844	451412002244	451412001144
	Cód. EAN	8434035046894	8434035047235	8434035047266	8434035047297	8434035047327	8434035047204
Azul	Cód. Prod	451012003722	451412001622	451412001722	451412001822	451412002222	451412001122
	Cód. EAN	8434035046887	8434035047228	8434035047259	8434035047280	8434035047310	8434035047198
<i>Present. en madeja</i>							



Ud. Carrete cuerda elástica PES 10 mm

		5 m	10 m	15 m	20 m	25 m	50 m
Negro	Cód. Prod	451414003766	451414001666	451414001766	451414001866	451414002266	451414001166
	Cód. EAN	8434035047549	8434035047426	8434035047457	8434035047488	8434035047518	8434035047396
Blanco	Cód. Prod	451414003744	451414001644	451414001744	451414001844	451414002244	451414001144
	Cód. EAN	8434035047532	8434035047419	8434035047440	8434035047471	8434035047501	8434035047389
Azul	Cód. Prod	451414003722	451414001622	451414001722	451414001822	451414002222	451414001122
	Cód. EAN	8434035047525	8434035047402	8434035047433	8434035047464	8434035047495	8434035047372



*Cuerda elástica azul composición polipropileno. *Elastic rope blue composition polypropylene.

Pulpos goma elástica *Elastic bungee cord*

Página 81 Tarifa. Page 81 Price List.



Ud. Pulpo goma elástica 08mm/1mtl

Grosor / Thickness **8,0 mm**

		1,0 m - 95 Gr
Verde	Cód. Prod	498012008711
	Cód. EAN	8434035056190
Azul	Cód. Prod	498012008722
	Cód. EAN	8434035056206

Ud. Pulpo goma elástica 08mm/1,5mtl

Grosor / Thickness **8,0 mm**

		1,5 m - 116 Gr
Verde	Cód. Prod	498012006911
	Cód. EAN	8434035056176
Azul	Cód. Prod	498012006922
	Cód. EAN	8434035056183

Otras medidas y presentaciones consútenos, nos adaptamos a sus necesidades, somos fabricantes. En los pesos y resistencias de la cordelería puede existir una variación de +/-5%.

Other sizes and presentations please contact us, we adapt to your needs, we are manufacturers. In weights and resistance of the rope may be a variation of + / -5%.

Cuerda polipropileno 100% trenzada con alma

100% polypropylene double braided rope

Página 82 Tarifa. Page 82 Price List.



Composición: Alma y camisa polipropileno 100% alta tenacidad con tratamiento Anti V, trenzado con alma.

Características: Fibra suave y flexible, muy ligera, posee flotabilidad con gran resistencia a la tracción, no se deteriora en el agua, resistente a la mayoría de los ácidos. □

Aplicaciones: Náutica, juegos infantiles, gimnasia rítmica, toldos, decoración, trabajos manuales, trabajos con poleas, tracción.

Composition: 100% high tenacity polypropylene core-outer cover with V Antic treatment.

Features: Soft, flexible, very light fiber, buoyant with a great tensile strength, does not deteriorate in water and resistant to most chemicals.

Applications: Navigations, playgrounds, gymnastics, awnings, decorations, crafts, work with pulleys, traction.

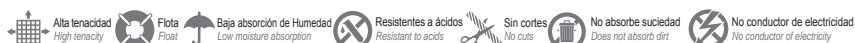

Fabricado en colores naturales *Manufactured in natural colors*

Presentación en Balona *Presentation on reel*

Cuerda PPM Trenzada con Alma

Grosor / Thickness **2,5 mm** Resistencia / Breaking load **85 kg**

		25 m	60 m	110 m
Camel	Cód. Prod	424304002264	424404006764	424404006464
	Cód. EAN	8434035035287	8434035035645	8434035035621
Verde oscuro	Cód. Prod	424304002291	424404006791	424404006491
	Cód. EAN	8434035035294	8434035035652	8434035035638

Present. en madeja



Grosor / Thickness **4,0 mm** Resistencia / Breaking load **188 kg**

		15 m	25 m	45 m	80 m
Camel	Cód. Prod	424307001764	424307002264	424407006664	424407003064
	Cód. EAN	8434035035386	8434035035539	8434035035683	8434035035669
Verde oscuro	Cód. Prod	424307001791	424307002291	424407006691	424407003091
	Cód. EAN	8434035035393	8434035035546	8434035035690	8434035035676

Present. en madeja



Grosor / Thickness **5,0 mm** Resistencia / Breaking load **266 kg**

		15 m	45 m	100 m
Camel	Cód. Prod	402309001764	402409006664	402409000964
	Cód. EAN	8434035028357	8434035028395	8434035028371
Verde oscuro	Cód. Prod	402309001791	402409006691	402409000991
	Cód. EAN	8434035028364	8434035028401	8434035028388

Present. en madeja



Grosor / Thickness **6,0 mm** Resistencia / Breaking load **425 kg**

		23 m	50 m	100 m
Camel	Cód. Prod	424410009864	424410001164	424410000964
	Cód. EAN	8434035035843	8434035035737	8434035035706
Verde oscuro	Cód. Prod	424410009891	424410001191	424410000991
	Cód. EAN	8434035035850	8434035035744	8434035035713

Otras medidas y presentaciones consúltenos, nos adaptamos a sus necesidades, somos fabricantes. En los pesos y resistencias de la cordelería puede existir una variación de +/-5%.

Other sizes and presentations please contact us, we adapt to your needs, we are manufacturers. In weights and resistance of the rope may be a variation of +/-5%.

Cuerda polipropileno 100% trenzada con alma

100% polypropylene double braided rope

Página 82 Tarifa. Page 82 Price List.

Cuerda PPM Trenzada con Alma

Grosor / Thickness **8,0 mm** Resistencia / Breaking load **615 kg**

		25 m	50 m	100 m
Camel	Cód. Prod	424412002264	424412001164	424412000964
	Cód. EAN	8434035035959	8434035035898	8434035035867
Verde oscuro	Cód. Prod	424412002291	424412001191	424412000991
	Cód. EAN	8434035035966	8434035035904	8434035035874



Grosor / Thickness **10,0 mm** Resistencia / Breaking load **642 kg**

		25 m	50 m	100 m
Camel	Cód. Prod	428414002264	428414001164	428014000964
	Cód. EAN	8434035038837	8434035038769	8434035038035
Verde oscuro	Cód. Prod	428414002291	428414001191	428014000991
	Cód. EAN	8434035038844	8434035038776	8434035038066



Grosor / Thickness **12,0 mm** Resistencia / Breaking load **1.269 kg**

		25 m	50 m	100 m
Camel	Cód. Prod	428416002264	428416001164	428016000964
	Cód. EAN	8434035038936	8434035038875	8434035038301
Verde oscuro	Cód. Prod	428416002291	428416001191	428016000991
	Cód. EAN	8434035038943	8434035038882	8434035038325



Grosor / Thickness **14,0 mm** Resistencia / Breaking load **1.800 kg**

		25 m	50 m	100 m
Camel	Cód. Prod	428417002264	428417001164	428017000964
	Cód. EAN	8434035039032	8434035038974	8434035038547
Verde oscuro	Cód. Prod	428417002291	428417001191	428017000991
	Cód. EAN	8434035039049	8434035038981	8434035038578

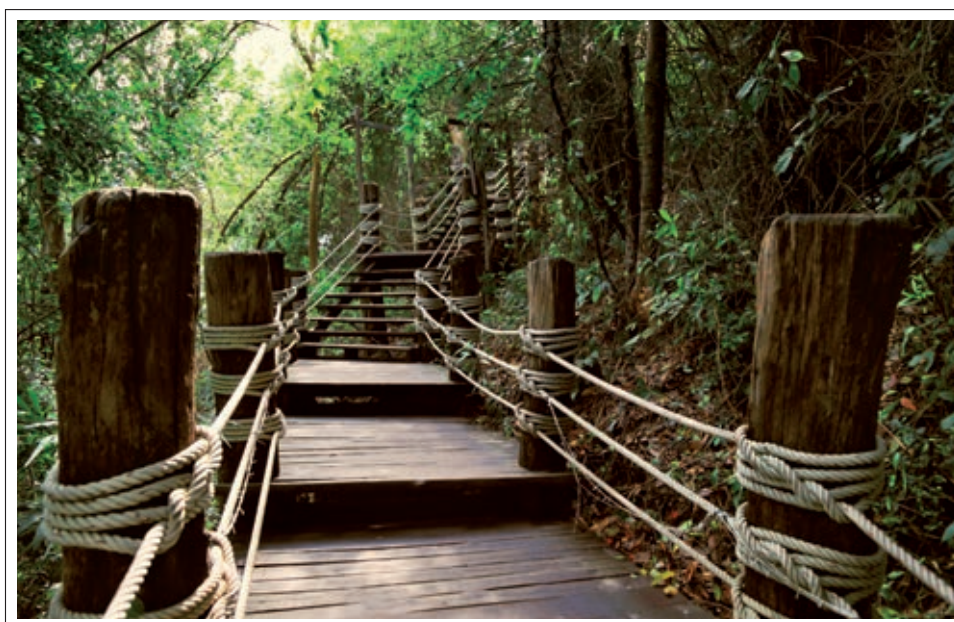

Otras medidas y presentaciones consútenos, nos adaptamos a sus necesidades, somos fabricantes. En los pesos y resistencias de la cordelería puede existir una variación de +/-5%.

Other sizes and presentations please contact us, we adapt to your needs, we are manufacturers. In weights and resistance of the rope may be a variation of +/-5%.

Cuerda cableada sisal *Twisted sisal rope*

Página 83 Tarifa. Page 83 Price List.



Composición: Sisal cableado a 4 cabos.
Características: Fibra natural, biodegradable, con una buena resistencia y seguridad en el nudo, no posee elasticidad. □

Aplicaciones: Usos múltiples en agricultura, pesca y ganadería. Comercio, industria, transporte, trabajos manuales, bricolaje, remolques, decoración, alimentación.

Composition: 4 strand cabled sisal rope.

Features: Natural fiber, biodegradable, great resistance and knot security with no elasticity.

Applications: Multiple use in agriculture, fisheries, animal husbandry, commerce, industry, transport, crafts, DIY, trailers, decoration, food.



Fabricada en Fibras Naturales *Made of natural fibers*

Presentación en Rollo *Presentation on roll*

Ud. Cuerda cableada sisal 4c

Grosor Thick	Metros	Peso Weight	Resistencia Resistance	Código Producto Product code	Código EAN EAN Code
06 mm	200 m	5,90 kg	255 kg	437010001000	8434035043053
08 mm	100 m	4,80 kg	473 kg	437012000900	8434035043121
08 mm	200 m	9,60 kg	473 kg	437012001000	8434035043138
10 mm	100 m	6,10 kg	622 kg	437014000900	8434035043213
10 mm	200 m	12,20 kg	622 kg	437014001000	8434035043220
12 mm	100 m	9,50 kg	936 kg	437016000900	8434035043312
14 mm	100 m	12,60 kg	1.260 kg	437017000900	8434035043381
16 mm	100 m	17,10 kg	1.770 kg	437018000900	8434035043459
18 mm	100 m	19,80 kg	2.100 kg	437019000900	8434035043527
20 mm	100 m	24,80 kg	2.790 kg	437020000900	8434035043596



Ud. Carrete cuerda cableada sisal 4c

		5 m	10 m	15 m	20 m	25 m	50 m
06 mm	Cód. Prod	437010003700	437010001600	437410001700	437410001800	437410002200	437410001100
	Cód. EAN	8434035043114	8434035043077	8434035043787	8434035043794	8434035043800	8434035043763
<i>Presentación en madeja</i>							
		5 m	10 m	15 m	20 m	25 m	50 m
08 mm	Cód. Prod	437012003700	437412001600	437412001700	437412001800	437412002200	437412001100
	Cód. EAN	8434035043190	8434035043831	8434035043848	8434035043855	8434035043862	8434035043824
<i>Present. en madeja</i>							
		5 m	10 m	15 m	20 m	25 m	50 m
10 mm	Cód. Prod	437414003700	437414001600	437414001700	437414001800	437414002200	437414001100
	Cód. EAN	8434035043930	8434035043893	8434035043909	8434035043916	8434035043923	8434035043886
		5 m	10 m	15 m	20 m	25 m	50 m
12 mm	Cód. Prod	437416003700	437416001600	437416001700	437416001800	437416002200	437416001100
	Cód. EAN	8434035043992	8434035043954	8434035043961	8434035043978	8434035043985	8434035043947
		5 m	10 m	15 m	20 m	25 m	50 m
14 mm	Cód. Prod	437417003700	437417001600	437417001700	437417001800	437417002200	437417001100
	Cód. EAN	8434035044050	8434035044012	8434035044029	8434035044036	8434035044043	8434035044005
		5 m	10 m	15 m	20 m	25 m	50 m
16 mm	Cód. Prod	437418003700	437418001600	437418001700	437418001800	437418002200	437418001100
	Cód. EAN	8434035044111	8434035044074	8434035044081	8434035044098	8434035044104	8434035044067



Otras medidas y presentaciones consútenos, nos adaptamos a sus necesidades, somos fabricantes. En los pesos y resistencias de la cordelería puede existir una variación de +/-5%.

Other sizes and presentations please contact us, we adapt to your needs, we are manufacturers. In weights and resistance of the rope may be a variation of + / -5%.

Hilo de pesca Fishing line

Página 84 Tarifa. Page 84 Price List.



Composición: Monofilamento nylon.
Características: Alta resistencia.
Aplicaciones: Pesca, decoración, escaparatismo, usos textiles.
Composition: Nylon monofilament.
Features: High resistance.
Applications: Fishing, Decoration, window dressing, textile use.



Presentación en carrete caja 10 unidades
Presentation on reel in box of 10 units

Ud. Hilo pesca monofilamento nylon

Grosor Thick	Metros	Código Producto Product code	Código EAN EAN Code
0,35 mm	100 m	492003000900	8434035055520
0,40 mm	100 m	492001000900	8434035055506
0,55 mm	100 m	492002000900	8434035055513
0,80 mm	100 m	492008000944	8434035055568



Cuerda cableada cáñamo Twisted hemp rope

Página 84 Tarifa. Page 84 Price List.



Composición: Cáñamo cableado a 4 cabos.
Características: Fibra natural, biodegradable, con una buena resistencia y seguridad en el nudo, fibra mas suave que el sisal.
Aplicaciones: Decoración, minería, mudanzas, poceria, escenografías.
Composition: 4 strand cabled twisted hemp.
Features: Biodegradable natural fiber softer than sisal with a good knot security and strength.
Applications: Decoration, mining, removals, shafts, well, scenery.



Fabricada en fibras naturales Made of natural fibers
Presentación en Rollo Presentation on roll

Ud. Cuerda cableada cáñamo 4c

Grosor Thick	Metros	Peso Weight	Código Producto Product code	Código EAN EAN Code
06 mm	200 m	6,00 kg	456010001000	8434035048140
08 mm	100 m	5,20 kg	456012000900	8434035048201
10 mm	100 m	6,90 kg	456014000900	8434035048225
12 mm	100 m	10,50 kg	456016000900	8434035048232
14 mm	100 m	12,50 kg	456017000900	8434035048249



Otras medidas y presentaciones consúltenos, nos adaptamos a sus necesidades, somos fabricantes. En los pesos y resistencias de la cordelería puede existir una variación de +/-5%.

Other sizes and presentations please contact us, we adapt to your needs, we are manufacturers. In weights and resistance of the rope may be a variation of +/-5%.

Hilo sisal *Sisal thread*

Página 84 Tarifa. Page 84 Price List.



Composición: Hilo sisal de varios grosores, torcido a diferentes cabos.
Características: Fibra natural, biodegradable, con una buena resistencia y seguridad en el nudo, no posee elasticidad.

Aplicaciones: Paquetería en general, industria, comercio, agricultura, jardinería, artesanía, macramé, trabajos de enfardar, trabajos manuales, bricolaje, deporte, alimentación.

Composition: Sisal yarn of various thicknesses, twisted in different strands.

Features: Natural fiber, biodegradable, great resistance and knot security, no elasticity.

Applications: Packaging, industry, commerce, agriculture, gardening, crafts, macramé, baling work, DIY, sports and food.



Fabricada en Fibras Naturales *Made of natural fibers*

Presentación en Bobina *Presentation on spool*

Ud. Bobina sisal 1 a 2c

244 m/kg	Grosor / Thickness 2,5 mm	Resistencia / Breaking load 70 kg
-----------------	---	---

200 Gr

1 a 2C	Cód. Prod	46400002400
	Cód. EAN	8434035049956



Ud. Bobina sisal 3/4 a 2c

195 m/kg	Grosor / Thickness 3,0 mm	Resistencia / Breaking load 87 kg
-----------------	---	---

120 Gr

400 Gr

750 Gr

2.500 Gr

3/4 a 2C	Cód. Prod	446000003800	446000002500	446000002700	446000003500
	Cód. EAN	8434035045903	8434035045866	8434035045880	8434035045897



Ud. Bobina sisal 3/4 a 1c

390 m/kg	Grosor / Thickness 2,0 mm	Resistencia / Breaking load 50 kg
-----------------	---	---

400 Gr

750 Gr

3/4 a 1C	Cód. Prod	445000002500	445000002700
	Cód. EAN	8434035045828	8434035045835



Ud. Bobina sisal 3/4 a 3c

130 m/kg	Grosor / Thickness 3,5 mm	Resistencia / Breaking load 131 kg
-----------------	---	--

130m - 400 Gr

130m - 750 Gr

130m - 2.500 Gr

3/4 a 3C	Cód. Prod	447000002500	447000002700	447000003500
	Cód. EAN	8434035045965	8434035045989	8434035045996



Otras medidas y presentaciones consúltenos, nos adaptamos a sus necesidades, somos fabricantes. En los pesos y resistencias de la cordelería puede existir una variación de +/-5%.

Other sizes and presentations please contact us, we adapt to your needs, we are manufacturers. In weights and resistance of the rope may be a variation of +/-5%.

Hilo pulido *Polished thread*

Página 85 Tarifa. Page 85 Price List.



Composición: Hilo lino cableado.

Características: Fibra natural, biodegradable, con una buena resistencia y seguridad en el nudo, fibra mas suave que el sisal.

Aplicaciones: Etiquetas, bricolaje, industria alimentacion, industria, comercios, juguetes, textil, agricultura, jardinería, paquetería, etc.

Composition: Twisted linen yarn.

Features: Biodegradable natural fiber softer than sisal with a good knot security and strength.

Applications: Labels, DIY, food industry, industry, commerce, toys, textiles, agriculture, gardening, packaging, etc.



Presentación en ovillo *Presentation on ball*

Ud. Hilo pulido

Descripción Description	Grosor Thick	Metros	Resistencia Resistance
nº 2	1,9 mm	500 m	15,00 kg
nº 4	1,5 mm	1.000 m	12,00 kg
nº 5	1,3 mm	1.200 m	10,00 kg
nº 6	0,9 mm	1.400 m	9,00 kg
nº 8	0,5 mm	1.800 m	8,50 kg
nº 10	0,4 mm	2.000 m	7,00 kg
nº 12	0,3 mm	2.900 m	5,00 kg

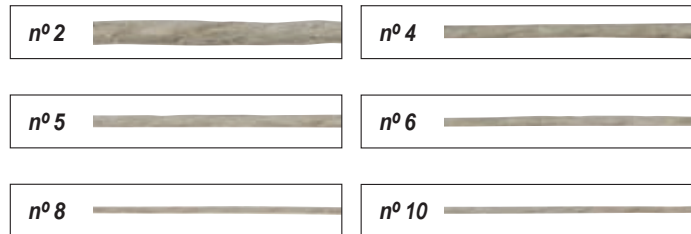

Ud. Hilo pulido

Presentación en ovillo caja 10 unidades *Presentation on ball box of 10 units*

		50 Gr	100 Gr
nº 2	Cód. Prod	454000005300	454000005400
	Cód. EAN	8434035047662	8434035047679
nº 4	Cód. Prod	454000005600	454000005700
	Cód. EAN	8434035047693	8434035047709
nº 5	Cód. Prod	454000004200	454000004700
	Cód. EAN	8434035047587	8434035047631
nº 6	Cód. Prod	454000004300	454000004800
	Cód. EAN	8434035047594	8434035047648
nº 8	Cód. Prod	454000004400	454000004900
	Cód. EAN	8434035047600	8434035047655
nº 10	Cód. Prod	454000004500	454000005800
	Cód. EAN	8434035047617	8434035047716
nº 12	Cód. Prod	454000004600	454000006800
	Cód. EAN	8434035047624	8434035047730



Ud. Hilo pulido

Presentación en Bobina *Presentation on spool*

		50 Gr	100 Gr
nº 2	Cód. Prod	454300005300	454300005400
	Cód. EAN	8434035047860	8434035047877
nº 4	Cód. Prod	454300005600	454300005700
	Cód. EAN	8434035047884	8434035047891
nº 5	Cód. Prod	454300004200	454300004700
	Cód. EAN	8434035047761	8434035047822
nº 6	Cód. Prod	454300004300	454300004800
	Cód. EAN	8434035047778	8434035047839
nº 8	Cód. Prod	454300004400	454300004900
	Cód. EAN	8434035047785	8434035047846
nº 10	Cód. Prod	454300004500	454300005800
	Cód. EAN	8434035047808	8434035047907
nº 12	Cód. Prod	454300004600	454300006800
	Cód. EAN	8434035047815	8434035047914



Otras medidas y presentaciones consúltenos, nos adaptamos a sus necesidades, somos fabricantes. En los pesos y resistencias de la cordelería puede existir una variación de +/-5%.

Other sizes and presentations please contact us, we adapt to your needs, we are manufacturers. In weights and resistance of the rope may be a variation of +/-5%.

Nudos *Knots*

Los nudos permiten unir distintos cabos, fijar elementos, amarrar y en definitiva, hacer útiles las cuerdas. Sin ellos todas estas maniobras no se podrían realizar. Hay muchos tipos de nudos y son muy distintas sus aplicaciones, sus propiedades y la dificultad de realización. Los nudos tienen sus limitaciones, siendo la más importante, el debilitamiento de la propia cuerda, producida por la configuración del nudo. Esta pérdida de fuerza puede ir entre un 20% y hasta un 85% en función de sus características. Esto es debido a que la cuerda ofrece la máxima resistencia cuando esta en línea recta.

Knots allow us to join different strands, fix elements, tie and make ropes useful. Without them all this handling could not be realized. There are many types of knots and many different uses, their characteristics and difficulty in making them. The knots have their own limitations being the most important the loss of strength of the rope, produced by the knots configuration. This loss of strength can go from between 20% and up to 85% in according to of its characteristics. This is because the rope offers the maximum strength when in a straight line.

Terminología *Terminology*



- **Gaza:** Bucle sin cerrar.
- **Bright:** Any curved section or loop between the ends of a rope.
- **Bucle:** Gaza cerrada sobre si misma.
- **Loop:** A full circle formed by passing the working end over itself.
- **Chicote:** Extremo corto de la cuerda que se introduce para realizar el nudo.
- **Stranding end:** The end of the rope not involved in making the knot.
- **Seno:** Hablamos de seno cuando introducimos una gaza o bucle de la cuerda.
- **Elbow:** two crossing points created an extra twist in a loop.
- **Firme:** Extremo largo de la cuerda.
- **Working end:** the active end of a line used in making the knot

As de Guía *Bowline*

Sin duda el nudo más importante para la marinería por sus múltiples ventajas. No se afloja, no se escurre, se deshace sin mucho esfuerzo, lo que le caracteriza para multitud de funciones, como atar un objeto realizar aparejos móviles, etc.

With no doubt the most important for the seamanship's due to its many advantages. It doesn't get loose, doesn't slip, easily undone without much effort, it can be distinguished for its multiple functions such as tying objects to perform mobile gear, etc.

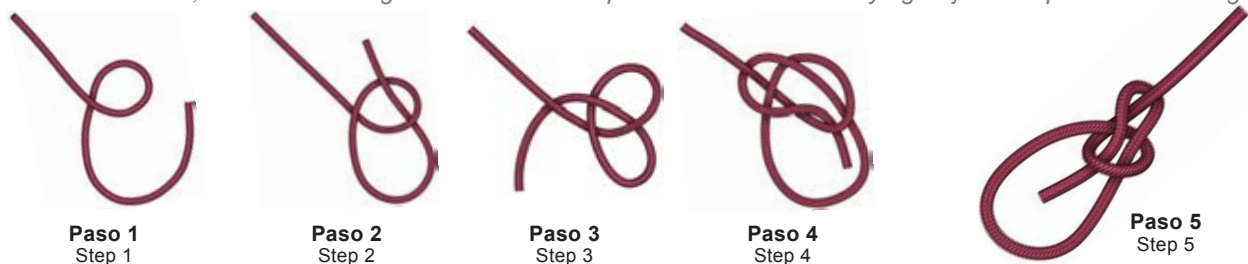

Con argolla *Around a ring*

Para realizarlo entorno a una argolla se puede seguir esta alternativa: *To perform it around a ring, you can follow these steps:*

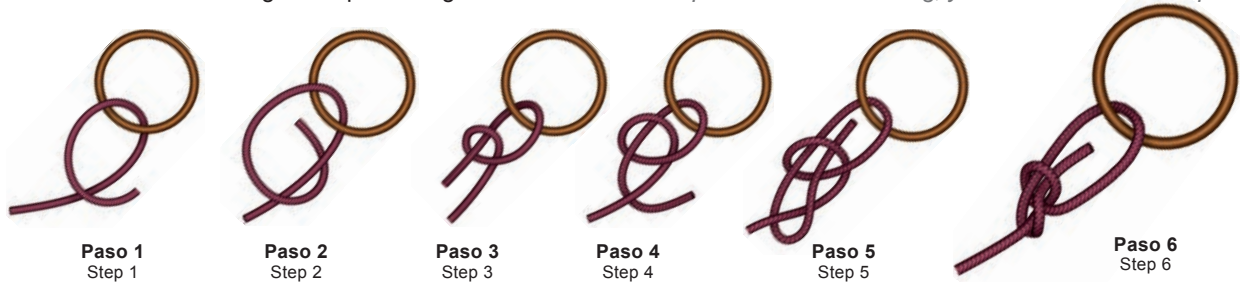

Con una mano *With one hand*

O incluso se puede realizar con una sola mano y algo de destreza, resolviendo situaciones en las que debemos actuar sobre distintos elementos simultáneamente.

It can even be made with one hand and some skill, resolving situations where we have to act at the same time on different elements.

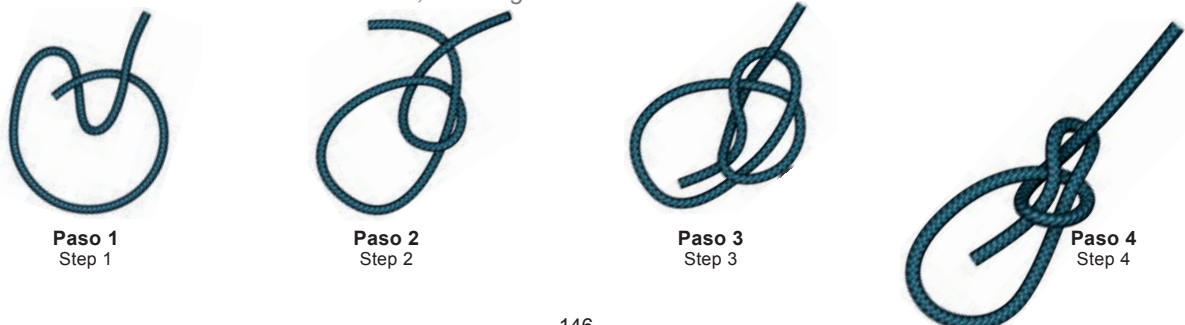

Estrobo Splice

Los empalmes con estrobo son formas ordenadas y fuertes para unir la cuerda sin nudos. Se unen dos cuerdas por sus extremos o también se hace sobre la misma cuerda. Estrobo con una cuerda de tres cabos se han realizado durante siglos. Es la unión más fiable que se puede hacer para unir dos cuerdas. Estas uniones no representan pérdida de fuerza en la cuerda, al contrario que los nudos. Por este motivo siempre son recomendables si se dispone de la destreza para hacerlas. *The joining with splices are ordered and strong forms, to join ropes without knots. Two ropes are joined together or it can also be done on the same rope. For centuries the splices with a three strand rope have been made; it's the trustiest way to join two ropes together. Unlike the knots, the union with splices do not represent any loss of strength on the rope. For this reason we always recommend it if you have the skill to do it.*



Paso 1 Step 1



Paso 2 Step 2



Paso 3 Step 3

Ballestrinque Clove hitch

Es el nudo más utilizado durante una atracada. Se puede finalizar con una vuelta mordida que nos permitirá deshacerlo de forma inmediata al tirar del chicote.

It's the most used knot for docking a boat. It can be ended with a baited turn which will allow us to undo it immediately by pulling from the stranding end.

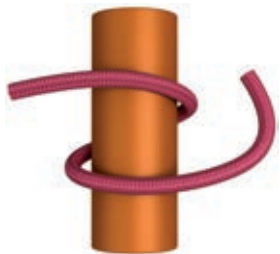

Paso 1 Step 1

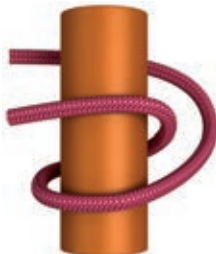

Paso 2 Step 2

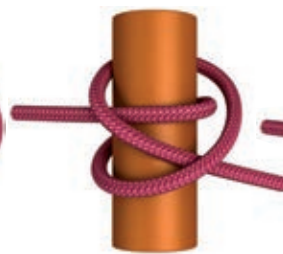

Paso 3 Step 3

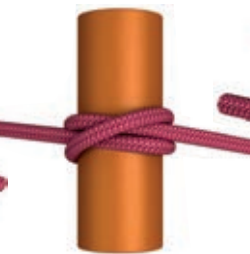

Paso 4 Step 4

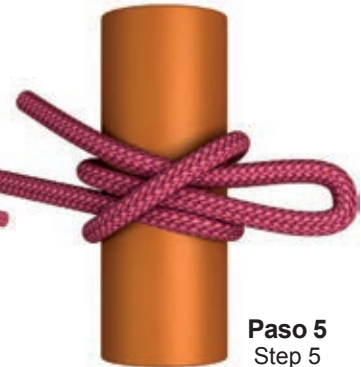

Paso 5 Step 5

El nudo del 8 o lazada Eight or lacing

Es difícil deshacer bajo carga, pero es muy sencillo de hacer y muy seguro con cualquier tipo y calidad de cabo. De un solo vistazo se puede saber si está bien hecho, dada su peculiar y bella forma. Además de en náutica se utiliza mucho en montaña por la confianza que inspira.

It's difficult to undo under pressure, but very easy to make and very safe with any quality rope. We can see if the knot is well done with only a quick look at it, you will recognize it for its peculiar and beautiful shape. Apart from nautical, it's very much used in mountain for the confidence that it inspires.



Paso 1 Step 1



Paso 2 Step 2



Paso 3 Step 3



Paso 4 Step 4

Nudo de Pescador Fisherman Knot

Ideal para unir 2 cordeles o cabos de pequeña sección. Se trata de un nudo muy fuerte formado por la unión de dos sencillos lazos. También es conocido como Nudo Ingles.

This type of knot is ideal to join two ropes or strands of small section together. It's a very strong knot, formed by joining two simple laces. It is also known as English knot.



Paso 1 Step 1



Paso 2 Step 2



Paso 3 Step 3

Elegir una cuerda *Choose a rope*

Existen múltiples tipos de cuerda para distintos trabajos o aplicaciones. Consulte siempre con el fabricante que le recomendará el producto concreto que más le adecuara a sus necesidades, en Rombull Ronets S.L. disponemos de personal cualificado para este fin. Cuando el riesgo para las personas o el daño a la propiedad este presente se han de tener en cuenta diversos factores. Asegúrese de que la cuerda es la adecuada para el trabajo que va a realizar, que su tamaño y grosor es el correcto. Observe las especificaciones disponibles en el etiquetado.

There are many types of ropes for many different purposes. Consult always the manager, who will recommend the best specific products to cover properly your needs. Rombull Ronets counts with qualified professional staff to make this possible. When there is any risk or danger, for either people nor property, many facts have to be known. Make sure that the used rope is the proper specific one for the work to be done, that its size and width is the correct, check out the specifications on its label.

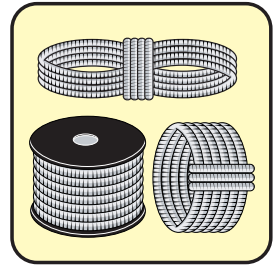

Resistencia de las cuerdas *Resistance ropes*

Las diferentes materias primas y las diversas configuraciones de cuerdas hacen que no todas resistan la misma a igual grosor, la cordelería fabricada por Rombull dispone de un etiquetado con información sobre la carga de rotura que soporta la cuerda. Esta carga de rotura se obtiene en el laboratorio, en unas condiciones concretas y con el dinamómetro calibrado al llegar al punto de fractura de la cuerda. Para el uso de las cuerdas se debe aplicar un factor de seguridad entre 5 y 12 dependiendo de las aplicaciones o circunstancias del uso.

Tengamos en cuenta que los nudos que realicemos a la cuerda la debilitan y bajan su carga de rotura hasta un 65%.

Se deben emplear rangos altos en factor de seguridad cuando:

- La carga no se conoce con precisión.
- Los trabajadores no están debidamente formados o carecen de experiencia.
- La inspección es poco frecuente.
- La abrasión, el corte y la suciedad están presentes.
- Las cargas de impacto o dinámicas pueden ser probables.
- Las altas temperaturas o los agentes químicos están presentes.
- Las tensiones de las cuerdas se van a mantener indefinidamente.
- Se corre riesgo de accidente con consecuencia para las personas o sobre el valor de los materiales.
- Se utilizan poleas con curvas muy cerradas.
- Se hacen nudos que afectan a la resistencia de las cuerdas.

Otro aspecto importante es cuando va a soportar impactos dinámicos por cargas suspendidas, esto puede aumentar el valor de la carga en dos o tres, incluso más veces.

Siempre que haya riesgo para las personas, se debe extremar la precaución en el uso de las cuerdas y aplicar un factor de seguridad mayor.

The different prime materials and many rope configurations make, not every rope have the same resistance. All cordage manufactured in Rombull Ronets counts with a label with information about the braking load that the rope will support. We obtain the braking load of a product with a calibrated dynamometer, in the laboratory, under specific conditions when the rope reaches the point of fracture.

For the use of ropes a safety grade in between 5 and 12 must be applied, depending on its applications and use conditions. We also have to know that knots will weaken the rope and decrease its strength by as much as 65%. Big ranges in safety facts have to be used when:

- *Load is not precisely known.*
- *Workers have no experience or are not properly trained.*
- *Inspections are not frequent.*
- *There is abrasion, cuts or dirtiness.*
- *Impact or dynamic loads are probable.*
- *High temperatures or chemical agents are present.*
- *Tension in the ropes is going to be held indefinitely*
- *There is an accident risk, with negative consequences for persons or the value of materials.*
- *Pullies with very closed curves are going to be used.*
- *Knots that can affect the rope resistance are done.*

Another aspect that has to be taken into account is when it's going to support dynamic impacts from suspended loads, this fact can increase the value of the load by two, three or even sometimes more.

Whenever there is a risk for people, we must use ropes under extreme safety precautions.

Extracción de la cuerda de rollos y bobinas *Rope rolls and bobines extraction*

Retire la cuerda correctamente desde rollos y carretes para evitar que se doblen, o la producción de cocas. Si la cuerda está en un rollo se debe retirar desde la parte interior, si va enrollada en un carrete se debe tirar de la cuerda haciendo girar el carrete colocando un eje en su interior, esto evita torceduras de la cuerda o hockles.

Remove correctly the rope from spools and rolls to make sure it comes out correctly and it doesn't bend or twist. If the rope is in a roll it should be removed from the interior, if it comes from a spool it should be retired by placing an axle in the interior and pulling from the rope making it turn. This method will avoid its twisting or bending.

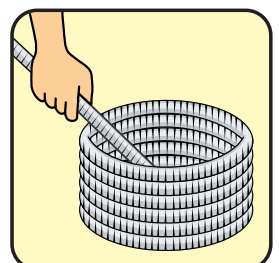

Abrasión Abrasion

Proteja las cuerdas de la abrasión durante su uso, compruebe que las poleas o material rodante que entra en contacto con la cuerdas esté libre de aristas cortantes, óxidos y gire libremente. Las cuerdas se verán dañadas si entran en contacto con superficies ásperas o con bordes afilados. Las cuerdas deben ser del tamaño adecuado para que se acoplen bien al diámetro de la polea, para que no produzcan dobles excesiva o fricción, que pueda dañar las cuerdas.

Protect ropes during its use, check out pulleys or any turning or rotational material that comes in contact with the ropes, make sure they are free of cutting edges, oxides and that they can rotate properly. Ropes will be seriously damaged if they come in contact with rough surfaces or cutting edges. Pulleys must have the proper size so that it can adjust to the ropes diameter perfectly, in order no to make twists or friction, that can damage the rope.

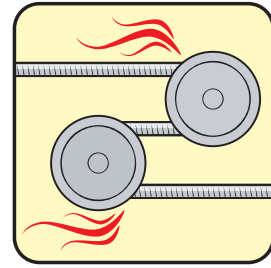

Almacenamiento y cuidado de la cuerda Storage and care of the rope

Con la finalidad de alargar la vida útil de la cordelería y poder garantizar las prestaciones de la cuerda se han de seguir las indicaciones del fabricante. Todas las cuerdas deben ser almacenadas en lugares limpios y secos, fuera de la luz directa del sol y alejados de temperaturas extremas. Colocándola en estantes separados del suelo, que permitan su ventilación. Nunca debe estar sobre suelos de cemento o tierra, ni cerca de ácidos o alcalinos. La exposición a la luz solar directa debilita las fibras sintéticas. La humedad produce mohos que perjudican las fibras naturales como Sisal y Cáñamo. Si en su uso la cuerda se moja o ensucia se debe proceder a su limpieza y secado previo a su almacenamiento. La limpieza de las cuerdas de fibra sintética se debe realizar con agua templada y jabón neutro nunca con productos químicos. La decoloración y deshilado de la superficie indican el deterioro que ha sufrido una cuerda por su uso. En caso de duda puede consultar a nuestro departamento técnico que le asesora sobre ello.

In order to make longer the useful life of cordage and be able to keep the guarantees of its characteristics, indications from the manufacturer must be followed. Ropes must be kept in a clean and dry place, out of direct sunlight projection and away from extreme conditions. Placed separated from the floor to permit its ventilation. Never store in dirt floor such as concrete or ground, neither close to acid or alkalis. Direct exposure to sunlight will weaken synthetic fibers. Humidity produces fungus that weakens natural fibers such as Sisal or Hemp. If ropes get wet or dirty during their use they must be cleaned up and dry before their storage. Synthetic fiber ropes must be done with medium temperature water and neutral soap. Always avoid using chemical products. Discoloration and fraying of the surface indicates us that the product is deteriorated because of its use. You can contact our technical department, who will help you in case of any doubt.

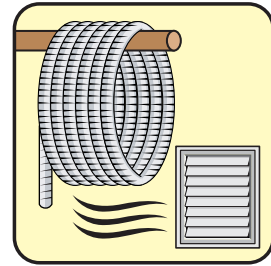

Advertencias Warnings

Toda cuerda sintética bajo carga retrocederá, si un accesorio tal como una cadena, gancho, cornamusa, perno, o bola de enganche fallase. Cuando las cuerdas están en tensión hay que tomar la precaución de alejarse para prevenir accidentes en caso de producirse estos fallos.

Every synthetic rope under load will retrocede, if an accessory such as a chain, hook, bolt or hooking ball would fail. When ropes are in tension we must take precautions and keep away from them to avoid accidents in case of suffering these failures.



Desechar una cuerda Throw out a rope

Una cuerda se debe desechar cuando:

- Este deteriorada, presente cortes o deshilachado.
- Su envejecimiento sea evidente.
- Presente rigideces.
- Tenga deformaciones permanentes en su estructura.
- Presente quemaduras.
- Ha entrado en contacto con productos químicos que provoquen su deterioro.
- La cuerda a trabajado ha temperaturas altas superiores a 60° de forma prolongada.
- Ha soportado cargas dinámicas repetidas próximas a su carga de rotura.

Ropes must be thrown out when:

- It's deteriorated, has cuts or its frayed.
- It's clearly old.
- Shows stiffness.
- Has permanent deformities in its structure.
- It shows burns.
- It has been in contact with chemical products which damage it.
- Ropes have been used in high temperatures over 60°C, in an extended period of time.
- It has supported, repeatedly, dynamic loads that come close to its braking load.



Expositores cuerdas *Exhibitors ropes*

Página 86 Tarifa. Page 86 Price List.



Código Producto Product code	Descripción Description	Medidas Measures
40000000006	BANDEJA EXPOSITOR SUPLETORIA	0,62 x 0,31



Código Producto Product code	Descripción Description	Medidas Measures
40000000001	EXPOSITOR CORDELERIA COMPLETO A + B + C	2,05 x 1,69 x 0,47
40000000002	EXPOSITOR CENTRAL	2,05 x 0,69 x 0,47
40000000003	EXPOS. CORD. CENTRAL + LATERAL PPM A + B	2,05 x 1,19 x 0,47
40000000004	EXPOS. CORD. CENTRAL + LATERAL PES B + C	2,05 x 1,19 x 0,47

Código Producto Product code	Descripción Description	Medidas Measures
40000000005	EXPOSITOR CORDELERIA LATERAL	2,05 x 0,50 x 0,47

MALLAS SOMBREO Y OCULTACIÓN

SHADE NETS



MALLAS
SHADE NETS

ROMBULL
REDES, CORDELERÍA Y MALLAS

Malla sombreo 40%

Shade nets 40%

Protección anti U.V. U.V. protected 

Página 88 Tarifa. Page 88 Price List.



Malla sombreo / ocultación con un porcentaje del 40%, 50% y 60 %, producida en sistema Raschel, producto indesmallable, compuesto de monofilamento de alta densidad HDPE, y cinta de rafia de polietileno. Facilita la intimidad en los trabajos exteriores. Se puede adaptar a la medida que se necesite por su fácil corte, tejido muy resistente al deshilachado. Con tratamiento UV para protección dos años. Malla fabricada en España.

Shade / hidden net with a percentage of 40%, 50% & 60%, produced in Raschel system, unraveling product, made from high density PE monofilaments and polyethylene tape raffia. Prevents workers from being seen, and protects their privacy from outsiders. Being a very easy to cut textile, can be adapted to any size; very resistant to unraveling. Treated against U.V for two years. Made in Spain.

Ud. Malla sombreo PE/RF 40%

		1,50 x 50	2 x 50	1,50 x 100	2 x 100
Verde claro	Cód. Prod	505291204611	505291205611	505291209611	505291210611
	Cód. EAN	8434035057470	8434035057548	8434035057821	8434035057890
Blanco	Cód. Prod	505291204644	505291205644	505291209644	505291210644
	Cód. EAN	8434035057500	8434035057579	8434035057852	8434035057920
Negro	Cód. Prod	505291204666	505291205666	505291209666	505291210666
	Cód. EAN	8434035057524	8434035057593	8434035057876	8434035057944
Verde oscuro	Cód. Prod	505291204691	505291205691	505291209691	505291210691
	Cód. EAN	8434035057531	8434035057609	8434035057883	8434035057951

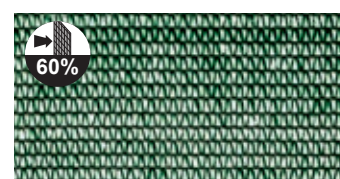
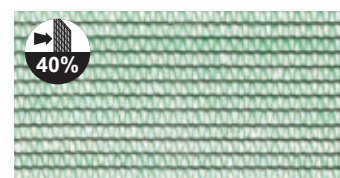

M2. Malla sombreo PE/RF 40%

Verde claro	Blanco	Negro	Verde oscuro
505291201611	505291201644	505291201666	505291201691

Otros colores y medidas consultar disponibilidades y cantidades mínimas.

Other colors and sizes check availability and minimum quantities.

Malla sombreo 50%

Shade nets 50%

Página 88 Tarifa. Page 88 Price List.

M2. Malla sombreo PE/RF 50%

Verde claro	Blanco	Negro	Verde oscuro
505292101611	505292101644	505292101666	505292101691

Malla sombreo 60%

Shade nets 60%

Página 88 Tarifa. Page 88 Price List.

M2. Malla sombreo PE/RF 60%

Verde claro	Blanco	Negro	Verde oscuro
505292201611	505292201644	505292201666	505292201691



Malla sombreo 70%

Shade nets 70%

Protección anti U.V. U.V. protected 

Página 89 Tarifa. Page 89 Price List.



Malla sombreo / ocultación con un porcentaje del 70%, producida en sistema Raschel, producto indesmallable, compuesto de monofilamento de alta densidad HDPE, y cinta de rafia de polietileno. Facilita la intimidad en los trabajos exteriores. Se puede adaptar a la medida que se necesite por su fácil corte, tejido muy resistente al deshilachado. Con tratamiento UV para protección dos años. Malla fabricada en España.

Shade / hidden net with a percentage of 70%, produced in Raschel system, unraveling product, made from high density PE monofilaments and polyethylene tape raffia. Prevents workers from being seen, and protects their privacy from outsiders. Being a very easy to cut textile, it can be adapted to any size; very resistant to unraveling. Treated against U.V for two years. Made in Spain.

Ud. Malla sombreo PE/RF 70%

		1 x 50	1,50 x 50	2 x 50	1 x 100	1,50 x 100	2 x 100	3 x 100	4 x 100
Verde claro	Cód. Prod	505291303611	505291304611	505291305611	505291308611	505291309611	505291310611	505291311611	505291312611
	Cód. EAN	8434035058224	8434035058330	8434035058446	8434035058743	8434035058842	8434035058941	8434035059092	8434035059191
Azul	Cód. Prod	505291303622	505291304622	505291305622	505291308622	505291309622	505291310622	505291311622	505291312622
	Cód. EAN	8434035058231	8434035058347	8434035058460	8434035058750	8434035058859	8434035058965	8434035059108	8434035059214
Rojo	Cód. Prod	505291303633	505291304633	505291305633	505291308633	505291309633	505291310633	505291311633	505291312633
	Cód. EAN	8434035058248	8434035058361	8434035058491	8434035058767	8434035058873	8434035058996	8434035059115	8434035059245
Blanco	Cód. Prod	505291303644	505291304644	505291305644	505291308644	505291309644	505291310644	505291311644	505291312644
	Cód. EAN	8434035058255	8434035058378	8434035058507	8434035058774	8434035058880	8434035059009	8434035059122	8434035059252
Marrón brezo	Cód. Prod	505291303664	505291304664	505291305664	505291308664	505291309664	505291310664	505291311664	505291312664
	Cód. EAN	8434035058286	8434035058392	8434035058538	8434035058804	8434035058903	8434035059030	8434035059146	8434035059276
Negro	Cód. Prod	505291303666	505291304666	505291305666	505291308666	505291309666	505291310666	505291311666	505291312666
	Cód. EAN	8434035058293	8434035058408	8434035058545	8434035058811	8434035058910	8434035059047	8434035059153	8434035059283
Verde oscuro	Cód. Prod	505291303691	505291304691	505291305691	505291308691	505291309691	505291310691	505291311691	505291312691
	Cód. EAN	8434035058309	8434035058415	8434035058552	8434035058828	8434035058927	8434035059061	8434035059160	8434035059290
Marrón caña	Cód. Prod	505291303603	505291304603	505291305603	505291308603	505291309603	505291310603	505291311603	505291312603
	Cód. EAN	8434035058217	8434035058323	8434035058439	8434035058736	8434035058835	8434035058934	8434035059085	8434035059184

M2. Malla sombreo PE/RF 70%

Verde claro	Azul	Rojo	Blanco	Marrón brezo	Negro	Verde oscuro	Marrón caña
505291301611	505291301622	505291301633	505291301644	505291301664	505291301666	505291301691	505291301603

Ud. Minirrollo ocultación PE/RF 70%

		1 x 5	1 x 10	1,50 x 5	1,50 x 10	2 x 5	2 x 10
Verde claro	Cód. Prod	505291323611	505291317611	505291329611	505291318611	505291314611	505291319611
	Cód. EAN	8434035059696	8434035059504	8434035059757	8434035059566	8434035059320	8434035059627
Negro	Cód. Prod	505291323666	505291317666	505291329666	505291318666	505291314666	505291319666
	Cód. EAN	8434035059726	8434035059535	8434035059788	8434035059597	8434035059351	8434035059665
Verde oscuro	Cód. Prod	505291323691	505291317691	505291329691	505291318691	505291314691	505291319691
	Cód. EAN	8434035059733	8434035059542	8434035059795	8434035059603	8434035059368	8434035059672
Blanco	Cód. Prod	505291323644	505291317644	505291329644	505291318644	505291314644	505291319644
	Cód. EAN	8434035059702	8434035059511	8434035059764	8434035059573	8434035059337	8434035059641
Marrón brezo	Cód. Prod	505291323664	505291317664	505291329664	505291318664	505291314664	505291319664
	Cód. EAN	8434035059719	8434035059528	8434035059771	8434035059580	8434035059344	8434035059658
Marrón caña	Cód. Prod	505291323603	505291317603	505291329603	505291318603	505291314603	505291319603
	Cód. EAN	8434035059689	8434035059498	8434035059740	8434035059559	8434035059313	8434035059610

Ud. Minirrollo sombreo PE/RF 70%

		3 x 4	4 x 5	4 x 8
Verde claro	Cód. Prod	505291315611	505291316611	505291333611
	Cód. EAN	8434035059382	8434035059443	8434035059849
Negro	Cód. Prod	505291315666	505291316666	505291333666
	Cód. EAN	8434035059412	8434035059474	8434035059870
Verde oscuro	Cód. Prod	505291315691	505291316691	505291333691
	Cód. EAN	8434035059429	8434035059481	8434035059887
Blanco	Cód. Prod	505291315644	505291316644	505291333644
	Cód. EAN	8434035059399	8434035059450	8434035059856
Marrón brezo	Cód. Prod	505291315664	505291316664	505291333664
	Cód. EAN	8434035059405	8434035059467	8434035059863
Marrón caña	Cód. Prod	505291315603	505291316603	505291333603
	Cód. EAN	8434035059375	8434035059436	8434035059832

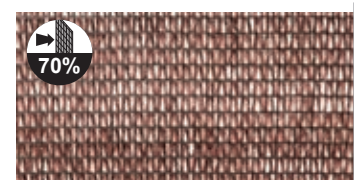
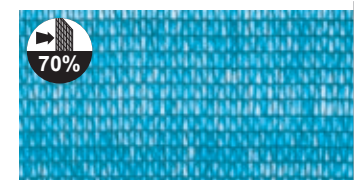
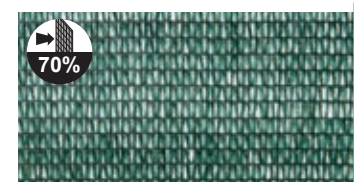

Malla ocultación 80%

Shade nets 80%

Protección anti U.V. U.V. protected 

Página 90 Tarifa. Page 90 Price List.



Malla sombreo / ocultación con un porcentaje del 80%, producida en sistema Raschel, producto indesmallable, compuesto de monofilamento de alta densidad HDPE, y cinta de rafia de polietileno. Facilita la intimidad en los trabajos exteriores. Se puede adaptar a la medida que se necesite por su fácil corte, tejido muy resistente al deshilachado. Con tratamiento UV para protección dos años. Malla fabricada en España.

Shade / hidden net with a percentage of 80%, produced in Raschel system, unraveling product, made from high density PE monofilaments and polyethylene tape raffia. Prevents workers from being seen, and protects their privacy from outsiders. Being a very easy to cut textile, it can be adapted to any size; very resistant to unraveling. Treated against U.V. for two years. Made in Spain.

Ud. Malla ocultación PE/RF 80%

		1 x 50	1,50 x 50	2 x 50	1 x 100	1,50 x 100	2 x 100	3 x 100	4 x 100
Verde claro	Cód. Prod	505291403611	505291404611	505291405611	505291408611	505291409611	505291410611	505291411611	505291412611
	Cód. EAN	8434035060142	8434035060203	8434035060265	8434035060470	8434035060531	8434035060593	8434035060722	8434035060784
Blanco	Cód. Prod	505291403644	505291404644	505291405644	505291408644	505291409644	505291410644	505291411644	505291412644
	Cód. EAN	8434035060159	8434035060210	8434035060296	8434035060487	8434035060548	8434035060630	8434035060739	8434035060807
Marrón brezo	Cód. Prod	505291403664	505291404664	505291405664	505291408664	505291409664	505291410664	505291411664	505291412664
	Cód. EAN	8434035060166	8434035060227	8434035060319	8434035060494	8434035060555	8434035060661	8434035060746	8434035060814
Negro	Cód. Prod	505291403666	505291404666	505291405666	505291408666	505291409666	505291410666	505291411666	505291412666
	Cód. EAN	8434035060173	8434035060234	8434035060326	8434035060500	8434035060562	8434035060678	8434035060753	8434035060821
Verde oscuro	Cód. Prod	505291403691	505291404691	505291405691	505291408691	505291409691	505291410691	505291411691	505291412691
	Cód. EAN	8434035060180	8434035060241	8434035060333	8434035060517	8434035060579	8434035060685	8434035060760	8434035060838
Marrón caña	Cód. Prod	505291403603	505291404603	505291405603	505291408603	505291409603	505291410603	505291411603	505291412603
	Cód. EAN	8434035060135	8434035060197	8434035060258	8434035060463	8434035060524	8434035060586	8434035060715	8434035060777

M2. Malla ocultación PE/RF 80%

Verde claro	Blanco	Marrón brezo	Negro	Verde oscuro	Marrón caña
505291401611	505291401644	505291401664	505291401666	505291401691	505291401603

Ud. Minirrollo ocultación PE/RF 80%

		1 x 5	1 x 10	1,50 x 5	1,50 x 10	2 x 5	2 x 10
Verde claro	Cód. Prod	505291423611	505291417611	505291429611	505291418611	505291414611	505291419611
	Cód. EAN	8434035061224	8434035061033	8434035061309	8434035061095	8434035060852	8434035061156
Negro	Cód. Prod	505291423666	505291417666	505291429666	505291418666	505291414666	505291419666
	Cód. EAN	8434035061255	8434035061064	8434035061330	8434035061125	8434035060883	8434035061187
Verde oscuro	Cód. Prod	505291423691	505291417691	505291429691	505291418691	505291414691	505291419691
	Cód. EAN	8434035061262	8434035061071	8434035061347	8434035061132	8434035060890	8434035061194
Blanco	Cód. Prod	505291423644	505291417644	505291429644	505291418644	505291414644	505291419644
	Cód. EAN	8434035061231	8434035061040	8434035061316	8434035061101	8434035060869	8434035061163
Marrón brezo	Cód. Prod	505291423664	505291417664	505291429664	505291418664	505291414664	505291419664
	Cód. EAN	8434035061248	8434035061057	8434035061323	8434035061118	8434035060876	8434035061170
Marrón caña	Cód. Prod	505291423603	505291417603	505291429603	505291418603	505291414603	505291419603
	Cód. EAN	8434035061217	8434035061026	8434035061293	8434035061088	8434035060845	8434035061149

Ud. Minirrollo sombreo PE/RF 80%

		3 x 4	4 x 5	4 x 8
Verde claro	Cód. Prod	505291415611	505291416611	505291433611
	Cód. EAN	8434035060913	8434035060975	8434035061408
Negro	Cód. Prod	505291415666	505291416666	505291433666
	Cód. EAN	8434035060944	8434035061002	8434035061439
Verde oscuro	Cód. Prod	505291415691	505291416691	505291433691
	Cód. EAN	8434035060951	8434035061019	8434035061446
Blanco	Cód. Prod	505291415644	505291416644	505291433644
	Cód. EAN	8434035060920	8434035060982	8434035061415
Marrón brezo	Cód. Prod	505291415664	505291416664	505291433664
	Cód. EAN	8434035060937	8434035060999	8434035061422
Marrón caña	Cód. Prod	505291415603	505291416603	505291433603
	Cód. EAN	8434035060906	8434035060968	8434035061392

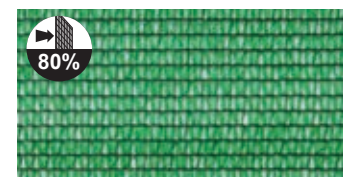

Malla ocultación 90%

Shade nets 90%

Protección anti U.V. U.V. protected 

Página 91 Tarifa. Page 91 Price List.

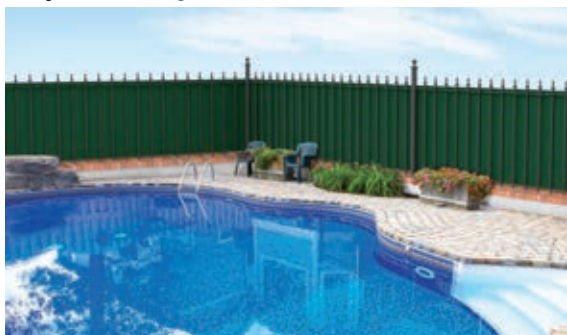

Malla sombreo producida en sistema Raschel indesmallable, compuesta de monofilamento de alta densidad HDPE y cinta de rafia de polietileno. Facilita la intimidad en los trabajos exteriores, de fácil colocación gracias a la doble botonera superior e inferior, adaptándose a la medida que se necesite por su fácil corte, tejido muy resistente al deshilachado. Con tratamiento UV para protección dos años. Malla fabricada en España.

Shade net produced in Raschel system unraveling material, made from polyethylene high density monofilament HDPE and Polyethylene raffia tape. Prevents workers from being seen from outside and protects their privacy, easy to install thanks to its double-touch pad on top and bottom part. Easy to cut, can be adapted to the required size, very resistant to unraveling. Treated against U.V. for two years. Made in Spain.

Ud. Malla ocultación PE/RF 90%

		1 x 50	1,50 x 50	2 x 50	1 x 100	1,50 x 100	2 x 100	3 x 100	4 x 100
Verde claro	Cód. Prod	505291503611	505291504611	505291505611	505291508611	505291509611	505291510611	505291511611	505291512611
	Cód. EAN	8434035061651	8434035061712	8434035061781	8434035061958	8434035062016	8434035062078	8434035062153	8434035062214
Blanco	Cód. Prod	505291503644	505291504644	505291505644	505291508644	505291509644	505291510644	505291511644	505291512644
	Cód. EAN	8434035061668	8434035061729	8434035061804	8434035061965	8434035062023	8434035062092	8434035062160	8434035062238
Marrón brezo	Cód. Prod	505291503664	505291504664	505291505664	505291508664	505291509664	505291510664	505291511664	505291512664
	Cód. EAN	8434035061675	8434035061736	8434035061811	8434035061972	8434035062030	8434035062115	8434035062177	8434035062245
Negro	Cód. Prod	505291503666	505291504666	505291505666	505291508666	505291509666	505291510666	505291511666	505291512666
	Cód. EAN	8434035061682	8434035061743	8434035061828	8434035061989	8434035062047	8434035062122	8434035062184	8434035062252
Verde oscuro	Cód. Prod	505291503691	505291504691	505291505691	505291508691	505291509691	505291510691	505291511691	505291512691
	Cód. EAN	8434035061699	8434035061750	8434035061835	8434035061996	8434035062054	8434035062139	8434035062191	8434035062269
Marrón caña	Cód. Prod	505291503603	505291504603	505291505603	505291508603	505291509603	505291510603	505291511603	505291512603
	Cód. EAN	8434035061644	8434035061705	8434035061774	8434035061941	8434035062009	8434035062061	8434035062146	8434035062207

M2. Malla ocultación PE/RF 90%

Verde claro	Blanco	Marrón brezo	Negro	Verde oscuro	Marrón caña
505291501611	505291501644	505291501664	505291501666	505291501691	505291501603

Ud. Minirrollo ocultación PE/RF 90%

		1 x 5	1 x 10	1,50 x 5	1,50 x 10	2 x 5	2 x 10
Verde claro	Cód. Prod	505291523611	505291517611	505291529611	505291518611	505291514611	505291519611
	Cód. EAN	8434035062658	8434035062443	8434035062733	8434035062504	8434035062283	8434035062566
Negro	Cód. Prod	505291523666	505291517666	505291529666	505291518666	505291514666	505291519666
	Cód. EAN	8434035062689	8434035062474	8434035062764	8434035062535	8434035062313	8434035062597
Verde oscuro	Cód. Prod	505291523691	505291517691	505291529691	505291518691	505291514691	505291519691
	Cód. EAN	8434035062696	8434035062481	8434035062771	8434035062542	8434035062320	8434035062603
Blanco	Cód. Prod	505291523644	505291517644	505291529644	505291518644	505291514644	505291519644
	Cód. EAN	8434035062665	8434035062450	8434035062740	8434035062511	8434035062290	8434035062573
Marrón brezo	Cód. Prod	505291523664	505291517664	505291529664	505291518664	505291514664	505291519664
	Cód. EAN	8434035062672	8434035062467	8434035062757	8434035062528	8434035062306	8434035062580
Marrón caña	Cód. Prod	505291523603	505291517603	505291529603	505291518603	505291514603	505291519603
	Cód. EAN	8434035062641	8434035062436	8434035062726	8434035062498	8434035062276	8434035062559



MALLAS
SHADE NETS

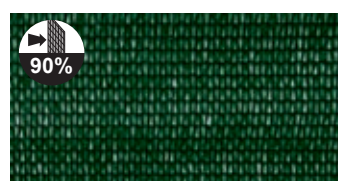

Pieza plástica

Plastic piece

Página 91 Tarifa. Page 91 Price List.

Ud. Clip fijación mallas

10 unidades	100 unidades
524000003066	524000004066



Malla garden plus

Garden nets plus

Protección anti U.V. U.V. protected 

Página 92 Tarifa. Page 92 Price List.



Malla sombra producida en sistema Raschel indesmallable, compuesta de monofilamento de alta densidad HDPE y cinta de rafia de polietileno. Facilita la intimidad en los trabajos exteriores, de fácil colocación gracias a la doble botonera superior e inferior, adaptándose a la medida que se necesite por su fácil corte, tejido muy resistente al deshilachado. Con tratamiento UV para protección dos años. Malla fabricada en España.

Shade net produced in Raschel system unraveling material, made from polyethylene high density monofilament HDPE and Polyethylene raffia tape. Prevents workers from being seen from outside and protects their privacy, easy to install thanks to its double-touch pad on top and bottom part. Easy to cut, can be adapted to the required size, very resistant to unraveling. Treated against U.V. for two years. Made in Spain.

Ud. Malla garden plus

		1 x 50	1,50 x 50	2 x 50	1 x 100	1,50 x 100	2 x 100	3 x 100
Verde claro	Cód. Prod	517291303611	517291304611	517291305611	517291308611	517291309611	517291310611	517291311611
	Cód. EAN	8434035065246	8434035065284	8434035065321	8434035065390	8434035065420	8434035065451	8434035065482
Marrón brezo	Cód. Prod	517291303664	517291304664	517291305664	517291308664	517291309664	517291310664	517291311664
	Cód. EAN	8434035065253	8434035065291	8434035065338	8434035065406	8434035065437	8434035065468	8434035065499
Verde oscuro	Cód. Prod	517291303691	517291304691	517291305691	517291308691	517291309691	517291310691	517291311691
	Cód. EAN	8434035065277	8434035065314	8434035065352	8434035065413	8434035065444	8434035065475	8434035065505

M2. Malla garden plus

	Verde claro	Marrón brezo	Verde oscuro
	517291301611	517291301664	517291301691

Ud. Minirrollo garden plus

		1 x 5	1 x 10	1,50 x 5	1,50 x 10	2 x 5	2 x 10
Verde claro	Cód. Prod	517291323611	517291317611	517291329611	517291318611	517291314611	517291319611
	Cód. EAN	8434035065734	8434035065611	8434035065772	8434035065659	8434035065512	8434035065697
Marrón brezo	Cód. Prod	517291323664	517291317664	517291329664	517291318664	517291314664	517291319664
	Cód. EAN	8434035065741	8434035065628	8434035065789	8434035065666	8434035065529	8434035065703
Verde oscuro	Cód. Prod	517291323691	517291317691	517291329691	517291318691	517291314691	517291319691
	Cód. EAN	8434035065765	8434035065642	8434035065802	8434035065680	8434035065543	8434035065727



Malla sombreo bicolor 70%

Bicolor shade nets 70%

Protección anti U.V. U.V. protected 

Página 92 Tarifa. Page 92 Price List.

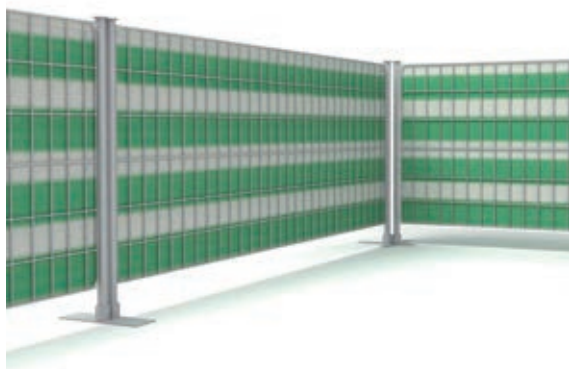

Malla de Ocultación para valla móvil, fabricada en sistema raschel, facilita la privacidad en los trabajos exteriores.
Protección solar, franjas horizontales en color 1,9 mts de altura para evitar los soportes inferiores de vallas.

*Hidden mesh for mobile fence, manufactured in raschel system machine, protects workers privacy from outsiders.
Protected against U.V., color horizontal fringes, 1,9 m. high to avoid covering the bottom support from the mobile fence.*

Ud. Malla sombreo PE/RF 70%

		2 x 50	2 x 100
Verde/ Blanco	Cód. Prod	505291305614	505291310614
	Cód. EAN	8434035058453	8434035058958
Azul/ Blanco	Cód. Prod	505291305624	505291310624
	Cód. EAN	8434035058477	8434035058972
Amar/ Negro	Cód. Prod	505291305656	505291310656
	Cód. EAN	8434035058521	8434035059023

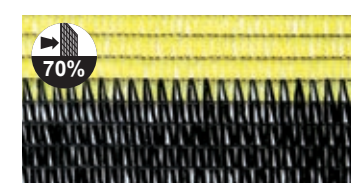

Otros colores y medidas consultar disponibilidades y cantidades mínimas.

Other colors and sizes check availability and minimum quantities.

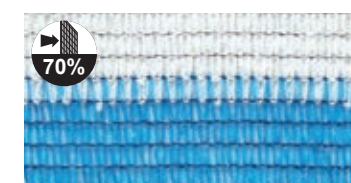

Malla ocultación bicolor 80%

Bicolor shade nets 80%

Página 92 Tarifa. Page 92 Price List.

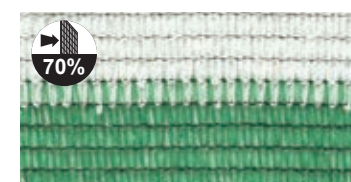

Ud. Malla ocultación PE/RF 80%

		2 x 50	2 x 100
Verde/ Blanco	Cód. Prod	505291405614	505291410614
	Cód. EAN	8434035060272	8434035060609
Azul/ Blanco	Cód. Prod	505291405624	505291410624
	Cód. EAN	8434035060289	8434035060616
Amar/ Negro	Cód. Prod	505291405656	505291410656
	Cód. EAN	8434035060302	8434035060654



Malla ocultación bicolor 90%

Bicolor shade nets 90%

Protección anti U.V. *U.V. protected* ☀

Página 93 Tarifa. *Page 93 Price List.*

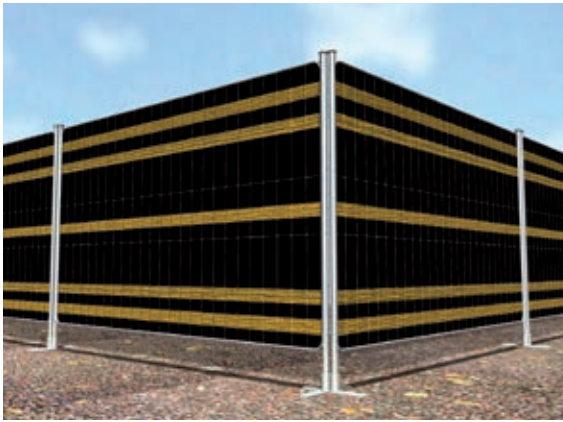

Malla de Ocultación para valla móvil, fabricada en sistema raschel, facilita la privacidad en los trabajos exteriores. Protección solar, franjas horizontales en color amarillo, 1'9 m de altura para evitar los soportes inferiores de vallas.

Hidden mesh for mobile fence, manufactured in raschel system machine, protects workers privacy from outsiders. Protected against U.V., yellow color horizontal fringes, 1'9 m high to avoid covering the bottom support from the mobile fence.

Ud. Malla ocultación PE/RF 90%

1,90 x 3,60 1,90 x 50

Amar/ Negro	Cód. Prod	505291520656	505291521656
	Cód. EAN	8434035062610	8434035062627

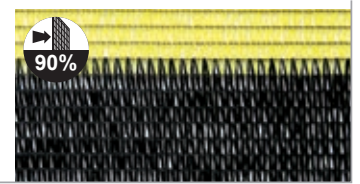

Malla especial construcción 90%

Special nets construction 90%

Antirrayos U.V. *Anti-rays U.V.* ☀

Página 93 Tarifa. *Page 93 Price List.*

Ud. Malla ocultación PE/RF 90% FM

2 x 50 2 x 100

Verde claro	Cód. Prod	505292305611	505292310611
	Cód. EAN	8434035063105	8434035063181
Verde oscuro	Cód. Prod	505292305691	505292310691
	Cód. EAN	8434035063136	8434035063235
Negro	Cód. Prod	505292305666	505292310666
	Cód. EAN	8434035063129	8434035063228

Ud. Minirrollo ocultación PE/RF 90% FM

2 x 3,6

Verde claro	Cód. Prod	505292349611
	Cód. EAN	8434035063396
Verde oscuro	Cód. Prod	505292349691
	Cód. EAN	8434035063419
Negro	Cód. Prod	505292349666
	Cód. EAN	8434035063402

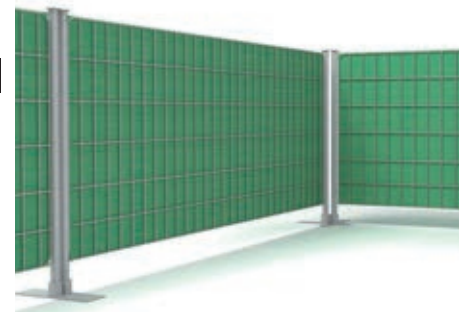

Malla de Ocultación, fabricada en sistema raschel, facilita la privacidad en los trabajos exteriores. Protección solar.

Hide mesh for mobile fence, manufactured in raschel system machine, protects workers privacy from outsiders.

Señalización Signaling

Página 93 Tarifa. *Page 93 Price List.*

Antirrayos U.V. *Anti-rays U.V.* ☀



Ud. Malla señalización PE

0,50 x 50 0,50 x 100 1 x 50 1 x 100

Amar/ Negro	Cód. Prod	512192009056	512192024056	512192010056	512192008056
	Cód. EAN	8434035064461	8434035064492	8434035064485	8434035064454

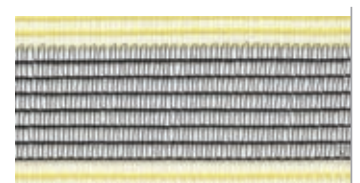
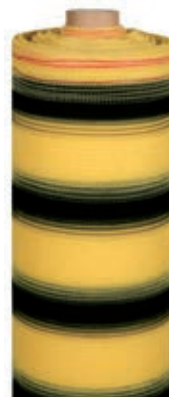

Antigranizo *Anti hail*

Página 94 Tarifa. Page 94 Price List.

Protección anti U.V. *U.V. protected* 

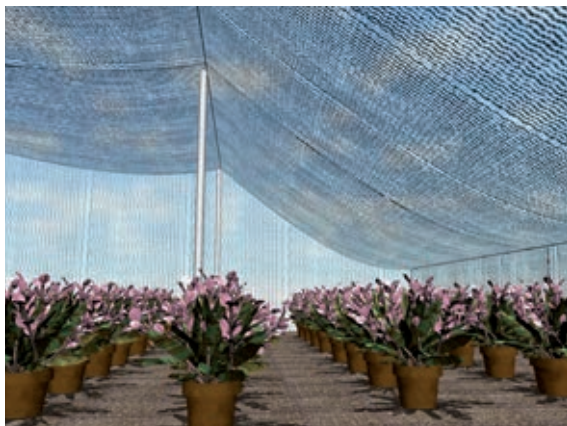

Mallas monofilamento de polietileno alta densidad con protección solar U.V. para proteger las plantaciones de la acción de las tormentas de granizo. Esto permite la tranquilidad de tener la cosecha protegida y asegurar las entregas de producto a los clientes. Su fácil colocación nos da la ventaja de poder llevar a cabo la instalación con apenas medios técnicos especiales.

Aplicaciones: En explotaciones agrarias de plantaciones de frutales y viñedos. En jardinería y viverismo. Y uso domestico para pequeños huertos y jardines.

Monofilament meshes made from high density polyethylene with anti U.V protection, used to protect the harvest from the action produced from hail storm. This gives you peace of mind to know that the harvest is protected and ensure the supply of products to customers. Easily installed, gives you with the advantage of not needing almost any technical means for it.

Aplications: Used in farms, orchards and vineyards, in gardening and garden nurseries. For domestic use; in small gardens and orchards.

Ud. Malla PE antigranizo

		1 x 100	2 x 100	3 x 100
Negro	Cód. Prod	503107808066	503107810066	503107811066
	Cód. EAN	8434035057241	8434035057265	8434035057296
Cristal	Cód. Prod	503107808040	503107810040	503107811040
	Cód. EAN	8434035057234	8434035057258	8434035057272

M2. Malla PE antigranizo

Negra
503107801066

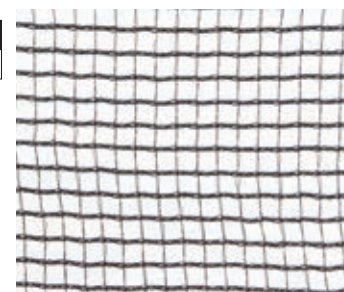

Ud. Minirollo PE antigranizo

		3 x 10	3 x 20
Negro	Cód. Prod	503107816066	503107817066
	Cód. EAN	8434035057302	8434035057319

Por su resistencia proporciona una completa protección en plantaciones al aire libre.
For its resistance it provides a complete protection for harvests outdoors.



Especial para inhalación en forma de capilla, con refuerzos laterales y central para mayor resistencia en los de amarre y apoyo central.

Special for installing in form of chapel, with reinforced laterals and central part for a greater resistance on anchorage points and central support.

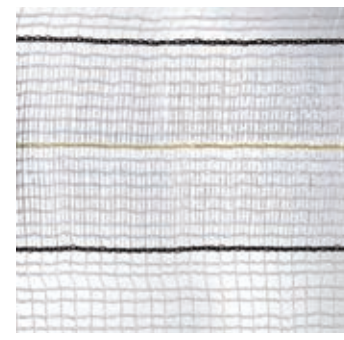

Ud. Malla PE antigranizo plus

		3 x 100	3 x 250
Cristal	Cód. Prod	521107811040	521107812040
	Cód. EAN	8434035066243	8434035066250

M2. Malla PE antigranizo plus

Cristal
521107801040



Formato de tamaño adecuado para la colocación en plantaciones de viñedos en espaldera. Y también presentada con cable de poliamida integrado en los laterales para facilitar su colocación y tensado.

Format of convenient size for installing in plantations of trees and vineyards in trellis form mesh. Also supplied with polyamide cable inserted in the lateral sides to make its installation and tensioning easy.



Ud. Malla PE antigranizo espaldera

		1 x 250	1,20 x 250	1,50 x 250
Cristal	Cód. Prod	525107813040	525107814040	525107815040
	Cód. EAN	8434035066366	8434035066373	8434035066380

M2. Malla PE antigranizo espaldera

Cristal
525107801040

Mosquiteras *Mosquito net*

Página 94 Tarifa. Page 94 Price List.



Protección anti U.V. *U.V. protected* 

Malla mosquitera de Polietileno con protección solar U.V. con entramados 6x6, 6x9, 10x16 y 10x20 para proteger de la acción de los insectos y trips. Su uso es imprescindible en invernaderos y en cultivos ecológicos.

Aplicaciones: En Invernaderos para permitir la ventilación sin riesgo de ataque por parte de insectos y plagas. En jardinería y viverismo protege de la acción de la lluvia. Y uso domestico para pequeños huertos y jardines.

Mosquito net made from polyethylene anti U.V. protected, framework 6x6, 6x9, 10x16 y 10x20 obligatory for greenhouses, orchards and gardens.

Applications: Used for greenhouses to allow ventilation, without any risk of being attacked by insects or pests, for gardening and nursery gardens to protect against the rain's action; and for domestic use in small gardens and orchards.

M2. Mosquitera entramado

		Entramado 6 x 6	6 x 9	10 x 16	10 x 20
Blanco	Cód. Prod	112099000144	126099000344	132099000344	133099000344



Antihierba *Ground cover*

Página 94 Tarifa. Page 94 Price List.



Protección anti U.V. *U.V. protected* 

Agrotexil de Polipropileno color negro para impedir el crecimiento de la hierba y preservar la humedad de la tierra.

Aplicaciones: Diversas aplicaciones en agricultura, viverismo, jardinería, y uso domestico para pequeños jardines.

Agro textile made from polypropylene, black color to avoid the grass from growing and to preserve the ground humidity.

Applications: Several applications: in agriculture; green housing; gardening, and domestic use for small gardens.

Ud. Malla antihierba

		1,05 x 100	1,30 x 100	2,10 x 100	3,20 x 100	4,20 x 100	5,25 x 100
G100 Negro/v	Cód. Prod	520492903616	520492906616	520492904616	520492905616	520492917616	520492918616
	Cód. EAN	8434035065871	8434035065918	8434035065888	8434035065895	8434035066021	8434035066038
G130 Negro/v	Cód. Prod	520493003616	520493006616	520493004616	520493005616	520493017616	520493018616
	Cód. EAN	8434035066076	8434035066106	8434035066083	8434035066090	8434035066205	8434035066212

Ud. Minirrollo antihierba

		1,05 x 10	1,50 x 10	2,10 x 10	1,05 x 20	1,50 x 20	2,10 x 20
G100 Negro/v	Cód. Prod	520492907616	520492912616	520492915616	520492910616	520492913616	520492908616
	Cód. EAN	8434035065925	8434035065970	8434035066007	8434035065956	8434035065987	8434035065932
G130 Negro/v	Cód. Prod	520493007616	520493012616	520493015616	520493010616	520493013616	520493008616
	Cód. EAN	8434035066113	8434035066151	8434035066182	8434035066137	8434035066168	8434035066120





Voladero de aves *Flying*

Red de cerramiento, para la cría de aves.

Closure net for the growth of birds.



Parques aventura *Attraction Park*

Redes para parques de atracciones al aire libre.

Nets for open space attraction parks.



Entutorado vertical *Vertical*

Red para plantas trepadoras y entutorar cultivos verticales.

Nets for climbing plants and structure guide plantations.



Entutorado horizontal *Horizontal*

Red para enderezar y guiar tallos.

Nets to straighten and guide stems.

Código Producto Product code	Descripción Description	Hilo ø Yarn ø	Malla # Mesh #	Color Color
5275330201	M2. RED S/NUDO PPM 1,8MM M20X20	1,8MM	M20X20	64
5275330401	M2. RED S/NUDO PPM 1,8MM M30X30	1,8MM	M30X30	64
5275330501	M2. RED S/NUDO PPM 1,8MM M40X40	1,8MM	M40X40	64
5275330801	M2. RED S/NUDO PPM 1,8MM M50X50	1,8MM	M50X50	64
5275040301	M2. RED S/NUDO PPM 2,5MM M25X25	2,5MM	M25X25	91
5275040501	M2. RED S/NUDO PPM 2,5MM M30X30	2,5MM	M40X40	91
5275040801	M2. RED S/NUDO PPM 2,5MM M50X50	2,5MM	M50X50	91
5275050401	M2. RED S/NUDO PPM 3MM M30X30	3MM	M30X30	64
5275050801	M2. RED S/NUDO PPM 3MM M50X50	3MM	M50X50	64
5275051101	M2. RED S/NUDO PPM 3MM M100X100	3MM	M100X100	64
5275070501	M2. RED S/NUDO PPM 4M M40X40	4MM	M40X40	91
5275070801	M2. RED S/NUDO PPM 4M M50X50	4MM	M50X50	91
5275071101	M2. RED S/NUDO PPM 4M M100X100	4MM	M100X100	91



Colores disponibles
Colors available

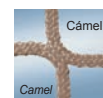

Expositores Mallas *Shade net exhibitors*

Página 96 Tarifa. Page 96 Price List.



Expositor mallas apilables / *Exhibitor stacking networks*

Código Producto Product code	Descripción Description	Medidas Measures
500000000002	EXPOSITOR MALLA SOMBREO SENCILLO	1,37 x 0,60 x 0,78

Código Producto Product code	Descripción Description	Medidas Measures
500000000003	EXPOSITOR MALLA SOMBREO DOBLE	1,75 x 1,20 x 0,80



Código Producto Product code	Descripción Description	Medidas Measures
500000000004	EXPOSITOR MALLA SOMBREO AL CORTE	2,00 x 1,60 x 0,40

CORDELERÍA NÁUTICA

NAUTICAL ROPES



ROMBULL
REDES, CORDELERÍA Y MALLAS

Terminología Terminology

Cuerda: Producto independiente de su diámetro, fabricado por torsión o trenzado de materias fibrosas, para obtener una cuerda acabada, una línea o un cordón.

Rope: A rope is a length of fibres, twisted or braided together to improve strength for pulling and connecting.

Cordón: Producto retorcido o trenzado, de diámetro habitualmente inferior a 4mm.

Cord: A small braided item of cordage, usually less than 4mm diameter.

Cableado (cuerda retorcida): Proceso que consiste en fabricar una cuerda de cabos retorciendo o disponiendo cabos conjuntamente para formar una construcción estable que no se desenrede.

Twisted: The number of turns about the axis applied to a fiber, yarn, strand or rope over a given length to combine the individual elements into a larger and stronger structure.

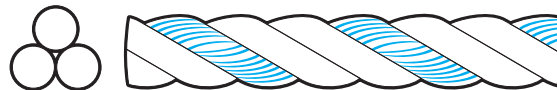

Trenzado: Proceso que consiste en entrelazar los materiales de la cuerda de manera helicoidal, de modo que el número de filamentos o de hilos que forman hélices en una dirección se equilibra por un número igual de filamentos o de hilos que forman hélices en la dirección opuesta.

Braid: The process of product if rope or textile structure formed by a braiding process in "V" form. The interweaving of strands in a bridging process to produce a rope structure.

Cuerda de trenzado doble: Cuerda en la que un determinado número de cabos están trenzados para formar un alma, alrededor de la cual se trenzan otros cabos para formar una funda.

Double braided rope: Two ropes in one, a braided core is over-braided with a cover braid, hence the terms braid on braid and 2 in 1 braid. / Exceptionally strong rope construction of a core braid container within an outer braided jacket.

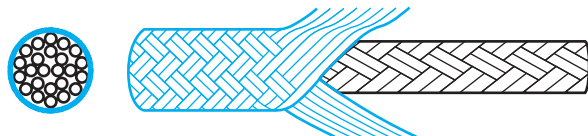

RFS – Rombull Fix System: Sistema de terminado de cabos, especialmente desarrollado para las líneas de cordelería y cabullería. Su función principal es producir una estabilidad en las fibras que conforman el cabo, prolongando su vida útil.

Este proceso dota a la cuerda de una amabilidad y consistencia que la hacen ideal para su uso como cabos náuticos.

RFS - Rombull Fix System: Strand finishing system, specially developed for cordage lines. Its main function is to provide stability to all the fibres which form the strand, make larger its time of use. This process makes the rope kind and consistent, characteristics that are ideal for its use as nautical strand.

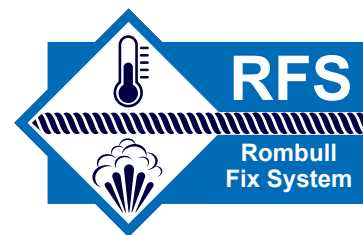

Driza: Cuerda o cabo utilizado para izar o arriar las velas

Halyard: Rope for raising a ship's sail.

Escota: Cabo que sirve para tensar las velas.

Sheet: Rope used for tensing a ship's sail.

Maroma: Cuerda utilizada para remolcar o amarrar un barco.

Mooring rope: Rope used to moor a boat.

Comparativa de características de las fibras Comparative characteristics of the fibers

NOTA: se utiliza nylon como base de 1.0 NOTE: nylon is used as the basis of 1.0

Tipo de Fibra Genérica Generic Fiber Type	Nylon	Poliéster Polyester	Polipropileno Polypropylene
Tenacidad (g/den) ¹ Tenacity (g/den) ¹	7.5 - 10.5	7 - 10	6.5
Elongación ² Elongation ²	15 - 28%	12 - 18%	18 - 22%
Coefficiente de Fricción ³ Coefficient of Friction ³	.12 - .15	.12 - .15	.15 - .22
Punto de Fusión Melting point	425° - 490° F	480° - 500° F	330° F
Temperatura Crítica ⁴ Critical Temperature ⁴	325° F	350° F	250° F
Gravedad Específica Specific Gravity	1.14	1.38	.91

1 Tenacidad: es la medida de resistencia a la rotura de las fibras.

2 Elongación: se refiere al porcentaje de elongación de las fibras hasta la rotura.

3 Coeficiente de Fricción: basado en la tendencia a la rozadura.

4 Temperatura Crítica: se refiere al punto en el que la degradación está causada únicamente por la temperatura.

¹ Tenacity is the measurement of the resistance of the fibers to breaking.

² Elongation refers to the percentage of elongation of the fibers at break.

³ Coefficient of friction: is based on reluctance to slip or slide.

⁴ Critical temperature: it refers to the point at which degradation is caused by temperature alone.

Cabo Rombull Adhara *Rombull Adhara Strand*



Página 99 Tarifa. Page 99 Price List.

Cabo de Poliéster Alta Tenacidad en 3 cabos. De tacto amable y flexible. Fabricado con Sistema Rombull Fix. Gran resistencia a la tracción. Utilizado como cuerda de amarre. De fácil anudabilidad.

High tenacity twisted rope with 3 strands. Comfortable and flexible touch. Manufactured with Rombull Fix System. Great traction resistance. Used as rope for moorage. Very easy knotting.

Grosor Thick	Metros	Resistencia Resistance	Códigos	Blanco	Azul marino	Negro
06 mm	100 m	580 kg	Cód. Prod.	605010000944	605010000921	605010000966
			Cód. EAN	8434035074705	8434035074729	8434035074743
06 mm	200 m	580 kg	Cód. Prod.	605010001044	605010001021	605010001066
			Cód. EAN	8434035074712	8434035074736	8434035074750
08 mm	100 m	950 kg	Cód. Prod.	605012000944	605012000921	605012000966
			Cód. EAN	8434035074767	8434035074781	8434035074804
08 mm	200 m	950 kg	Cód. Prod.	605012001044	605012001021	605012001066
			Cód. EAN	8434035074774	8434035074798	8434035074811
10 mm	100 m	1.450 kg	Cód. Prod.	605014000944	605014000921	605014000921
			Cód. EAN	8434035074828	8434035074835	8434035074835
12 mm	100 m	2.100 kg	Cód. Prod.	605016000944	605016000921	605016000966
			Cód. EAN	8434035074859	8434035074866	8434035074873
14 mm	100 m	2.800 kg	Cód. Prod.	605017000944	605017000921	605017000966
			Cód. EAN	8434035074880	8434035074897	8434035074903
16 mm	100 m	4.150 kg	Cód. Prod.	605018000944	605018000921	605018000966
			Cód. EAN	8434035074910	8434035074927	8434035074934
18 mm	100 m	4.750 kg	Cód. Prod.	605019000944	605019000921	605019000966
			Cód. EAN	8434035074941	8434035074958	8434035074965
20 mm	100 m	5.500 kg	Cód. Prod.	605020000944	605020000921	605020000966
			Cód. EAN	8434035074972	8434035074989	8434035074996



Cordón Rombull Rainbow

Rainbow Cord Rombull

Página 99 Tarifa. Page 99 Price List.

Ud. Cordón fantasía PES 2,5mm/100mtl

Grosor / Thickness **2,5 mm** Resistencia / Breaking load **193 kg**

		60 m - 240 Gr	100 m - 420 Gr
Negro	Cód. Prod	627404006766	627004000966
	Cód. EAN	8434035078185	8434035078017
Naranja flúor	Cód. Prod	627404006770	627004000970
	Cód. EAN	8434035078192	8434035078062
Amarillo flúor	Cód. Prod	627404006750	627004000950
	Cód. EAN	8434035078093	8434035078079
Verde flúor	Cód. Prod	627404006710	627004000910
	Cód. EAN	8434035078109	8434035078000
Azul	Cód. Prod	627404006722	627004000922
	Cód. EAN	8434035078123	8434035078031
Rojo	Cód. Prod	627404006733	627004000933
	Cód. EAN	8434035078086	8434035078048
Amarillo	Cód. Prod	627404006755	627004000955
	Cód. EAN	8434035078208	8434035078055
Verde	Cód. Prod	627404006711	627004000911
	Cód. EAN	8434035078116	8434035078024



2,5 mm



2,5 mm



Ud. Cordón fantasía PES 3mm

Grosor / Thickness **3 mm** Resistencia / Breaking load **260 kg**

		50 m - 260 Gr	90 m - 470 Gr
Negro	Cód. Prod	627405001166	627405008866
	Cód. EAN	8434035078260	8434035078321
Naranja flúor	Cód. Prod	627405001170	627405008870
	Cód. EAN	8434035078468	8434035078338
Amarillo flúor	Cód. Prod	627405001150	627405008850
	Cód. EAN	8434035078246	8434035078314
Verde flúor	Cód. Prod	627405001110	627405008810
	Cód. EAN	8434035078239	8434035078307
Azul	Cód. Prod	627405001122	627405008822
	Cód. EAN	8434035078215	8434035078284
Rojo	Cód. Prod	627405001133	627405008833
	Cód. EAN	8434035078253	8434035078475
Amarillo	Cód. Prod	627405001155	627405008855
	Cód. EAN	8434035078277	8434035078345
Verde	Cód. Prod	627405001111	627405008811
	Cód. EAN	8434035078222	8434035078291



3 mm



3 mm



Otras medidas y presentaciones consúltenos, nos adaptamos a sus necesidades, somos fabricantes. En los pesos y resistencias de la cordelería puede existir una variación de +/-5%.

Other sizes and presentations please contact us, we adapt to your needs, we are manufacturers. In weights and resistance of the rope may be a variation of +/-5%.

Cordón Rombull Rainbow

Rainbow Cord Rombull

Página 100 Tarifa. Page 100 Price List.

Ud. Cordón fantasía PES 4mm

Grosor / Thickness **4 mm** Resistencia / Breaking load **330 kg**

		25 m - 280 Gr	60 m - 560 Gr
Negro	Cód. Prod	627407002266	627407006766
	Cód. EAN	8434035078130	8434035078420
Naranja flúor	Cód. Prod	627407002270	627407006770
	Cód. EAN	8434035078369	8434035078444
Amarillo flúor	Cód. Prod	627407002250	627407006750
	Cód. EAN	8434035078154	8434035078406
Verde flúor	Cód. Prod	627407002210	627407006710
	Cód. EAN	8434035078352	8434035078437
Azul	Cód. Prod	627407002222	627407006722
	Cód. EAN	8434035078147	8434035078413
Rojo	Cód. Prod	627407002233	627407006733
	Cód. EAN	8434035078161	8434035078390
Amarillo	Cód. Prod	627407002255	627407006755
	Cód. EAN	8434035078376	8434035078451
Verde	Cód. Prod	627407002211	627407006711
	Cód. EAN	8434035078178	8434035078383

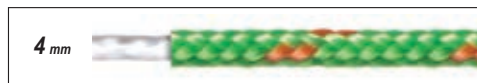

Otras medidas y presentaciones consúltenos, nos adaptamos a sus necesidades, somos fabricantes. En los pesos y resistencias de la cordelería puede existir una variación de +/-5%.

Other sizes and presentations please contact us, we adapt to your needs, we are manufacturers. In weights and resistance of the rope may be a variation of + / -5%.

Cabo Rombull Serpens *Rombull Serpens Strand*

Página 100 Tarifa. Page 100 Price List.

Cabo trenzado para usos diversos. Fabricado en monofilamentos de Polietileno de Alta Densidad. Protección solar. Flotabilidad. Válido para deportes acuáticos, esquí náutico y líneas de flotación. No absorbe agua.

Twisted strand for different uses. Manufactured with high density polyethylene monofilaments. Sun protection. Floatability. Used in water sports, nautical ski and floating lines. Does NOT absorb water.

Grosor Thick	Metros	Resistencia Resistance	Códigos	Blanco	Amarillo p. roja
06 mm	200 m	150 kg	Cód. Prod	602010001044	602010001055
			Cód. EAN	8434035075016	8434035075115
06 mm	100 m	150 kg	Cód. Prod	602010000944	602010000955
			Cód. EAN	8434035075009	8434035075108
08 mm	200 m	400 kg	Cód. Prod	602012001044	602012001055
			Cód. EAN	8434035075030	8434035075139
08 mm	100 m	400 kg	Cód. Prod	602012000944	602012000955
			Cód. EAN	8434035075023	8434035075122
10 mm	100 m	680 kg	Cód. Prod	602014000944	602014000955
			Cód. EAN	8434035075047	8434035075146
12 mm	100 m	850 kg	Cód. Prod	602016000944	602016000955
			Cód. EAN	8434035075054	8434035075153

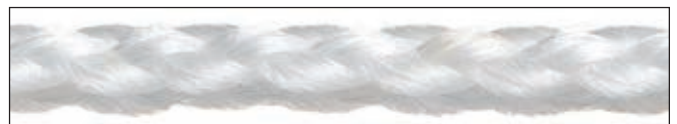

Cabo Rombull Antares *Rombull Antares Strand*

Página 101 Tarifa. Page 101 Price List.

Cabo de gran resistencia a la abrasión, gracias a su sistema de trenzado. Cabo duradero y de múltiples aplicaciones recomendado para embarcaciones de paseo, fabricado en Poliéster de Alta Tenacidad en doble trenzado. Protección solar, ideal para uso en escota.

Strand with great resistance to abrasion, thanks to its twisting system. Durable and with many different applications. Manufactured in double twisted high tenacity polyester. Sun Protected ideal for its use in sheet.

Grosor Thick	Metros	Resistencia Resistance	Código Producto Product code	Código EAN EAN Code
06 mm	200 m	850 kg	609010660944	8434035075719
06 mm	100 m	850 kg	609010661044	8434035075702
08 mm	200 m	1.500 kg	609012660944	8434035075733
08 mm	100 m	1.500 kg	609012661044	8434035075726
10 mm	100 m	2.250 kg	609014660944	8434035075740
12 mm	100 m	3.000 kg	609016660944	8434035075757
14 mm	100 m	3.500 kg	609017660944	8434035075764
16 mm	100 m	3.900 kg	609018660944	8434035075771
18 mm	100 m	4.500 kg	609019660944	8434035075788
20 mm	100 m	5.100 kg	609020660944	8434035075795



Cabo Rombull Altair *Rombull Altair Strand*

Página 101 Tarifa. Page 101 Price List.



Cabo de Alta Calidad fabricado en multifilamentos de Poliéster de Alta Tenacidad, fabricado para su uso en embarcaciones. Muy buena resistencia a la abrasión y fácil de engazar. Producto termofijado. Uso en escotas y drizas.

High quality strand manufactured in high tenacity polyester multi filaments. Very good resistance to abrasion and easily engaged. Thermo fixed item. Used in halyards or sheets.

Grosor Thick	Metros	Resistencia Resistance	Código Producto Product code	Código EAN EAN Code
06 mm	200 m	800 kg	606010221011	8434035075818
06 mm	100 m	800 kg	606010220911	8434035075801
08 mm	200 m	1.350 kg	606012221033	8434035075832
08 mm	100 m	1.350 kg	606012220933	8434035075825
10 mm	100 m	2.400 kg	606014220977	8434035075849
12 mm	100 m	2.900 kg	606016220955	8434035075856
14 mm	100 m	3.500 kg	606017220944	8434035075863
16 mm	100 m	4.100 kg	606018220964	8434035075870
18 mm	100 m	4.600 kg	606019220910	8434035075887
20 mm	100 m	5.500 kg	606020220950	8434035075894

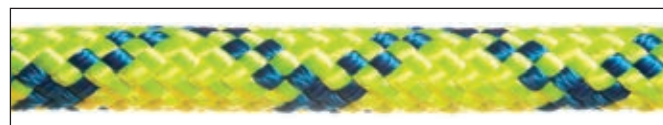
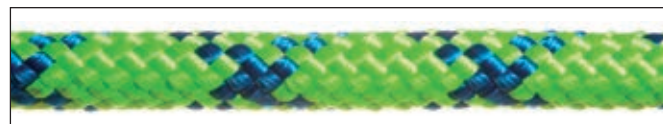
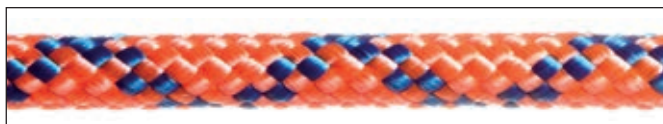
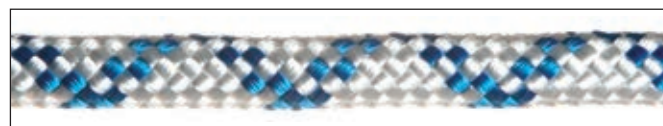

Cabo Rombull Spica *Rombull Spica Strand*

Página 102 Tarifa. Page 102 Price List.



Cabo de Alta Calidad y diferentes usos, fabricado para su uso en embarcaciones varias, de fácil identificación en maniobra por la diversidad de colores. Muy buena resistencia a la abrasión y fácil de engazar. Producto termofijado. Uso en escotas y drizas.

High quality strand with many different nautical uses. With a wide range of colours for its easy identification. Very resistant to abrasion and easily engaged. Thermo fixed item used in halyards and/or sheets.

Grosor Thick	Metros	Resistencia Resistance	Códigos	Verde flúor	Azul	Rojo	Naranja flúor	Amarillo flúor
06 mm	100 m	800 kg	Cód. Prod	606010000910	606010000922	606010000933	606010000970	606010000950
			Cód. EAN	8434035075207	8434035075221	8434035075245	8434035075269	8434035075283
06 mm	200 m	800 kg	Cód. Prod	606010001010	606010001022	606010001033	606010001070	606010001050
			Cód. EAN	8434035075214	8434035075238	8434035075252	8434035075276	8434035075290
08 mm	100 m	1.350 kg	Cód. Prod	606012000910	606012000922	606012000933	606012660970	606012000950
			Cód. EAN	8434035075306	8434035075320	8434035075344	8434035075368	8434035075382
08 mm	200 m	1.350 kg	Cód. Prod	606012001010	606012001022	606012001033	606012001070	606012001050
			Cód. EAN	8434035075313	8434035075337	8434035075351	8434035075375	8434035075399
10 mm	100 m	2.400 kg	Cód. Prod	606014000910	606014000922	606014000933	606014000970	606014000950
			Cód. EAN	8434035075405	8434035075412	8434035075429	8434035075436	8434035075443
12 mm	100 m	2.900 kg	Cód. Prod	606016000910	606016000922	606016000933	606016000970	606016000950
			Cód. EAN	8434035075450	8434035075467	8434035075474	8434035075481	8434035075498
14 mm	100 m	3.500 kg	Cód. Prod	606017000910	606017000922	606017000933	606017000970	606017000950
			Cód. EAN	8434035075504	8434035075511	8434035075528	8434035075535	8434035075542
16 mm	100 m	4.100 kg	Cód. Prod	606018000910	606018000922	606018000933	606018000970	606018000950
			Cód. EAN	8434035075559	8434035075566	8434035075573	8434035075580	8434035075597
18 mm	100 m	4.600 kg	Cód. Prod	606019000910	606019000922	606019000933	606019000970	606019000950
			Cód. EAN	8434035075603	8434035075610	8434035075627	8434035075634	8434035075641
20 mm	100 m	5.500 kg	Cód. Prod	606020000910	606020000922	606020000933	606020000970	606020000950
			Cód. EAN	8434035075658	8434035075665	8434035075672	8434035075689	8434035075696

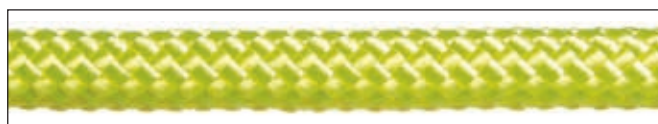
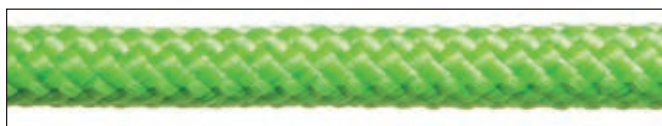
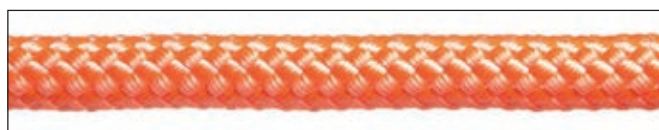
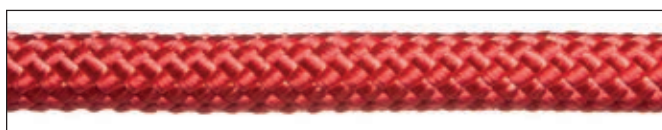

Cabo Rombull Sirio *Rombull Sirio Strand*

Página 102 Tarifa. Page 102 Price List.

Driza trenzada, fabricada en multifilamentos de Poliéster 100% Alta Tenacidad. Gran resistencia a la tracción. Suave y flexible.

Twisted strand manufactured in 100% high tenacity polyester multi filaments. Great resistance to traction, soft and flexible.



Grosor Thick	Metros	Resistencia Resistance	Código Producto Product code	Código EAN EAN Code
06 mm	200 m	800 kg	609010991044	8434035075917
06 mm	100 m	800 kg	609010990944	8434035075900
08 mm	200 m	1.350 kg	609012991044	8434035075931
08 mm	100 m	1.350 kg	609012990944	8434035075924
10 mm	100 m	2.400 kg	609014990944	8434035075948
12 mm	100 m	2.900 kg	609016990944	8434035075955
14 mm	100 m	3.500 kg	609017990944	8434035075962
16 mm	100 m	4.100 kg	609018990944	8434035075979
18 mm	100 m	4.600 kg	609019990944	8434035075986
20 mm	100 m	5.500 kg	609020990944	8434035075993

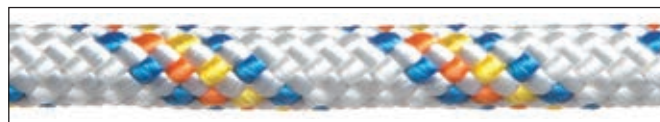

Cabo Rombull Deneb *Rombull Deneb Strand*

Página 103 Tarifa. Page 103 Price List.

Escota fabricada con alma de Poliéster alta Tenacidad trenzada y exterior de Poliéster Peinado Trenzado de Alta Calidad. Tacto muy suave. Resistente. Muy buenas prestaciones en winches y mordazas. Fácil manejo. Buena anudabilidad. Diversos colores para una fácil identificación de maniobra.

Strand made out of high tenacity polyester twisted soul and high quality coiffured twisted polyester. Very soft touch. Resistant. Very good clamp and winches characteristics. Good knotting. Easy to use. Wide range of colours to choose for an easy identification.

	Grosor Thick	Metros	Resistencia Resistance	Código Producto Product code	Código EAN EAN Code
	06 mm	200 m	650 kg	608010331044	8434035076013
	06 mm	100 m	650 kg	608010330944	8434035076006
	08 mm	200 m	1.250 kg	608012551044	8434035076037
	08 mm	100 m	1.250 kg	608012550944	8434035076020
	10 mm	100 m	1.500 kg	608014220944	8434035076044
	12 mm	100 m	1.950 kg	608016220944	8434035076051
	14 mm	100 m	2.000 kg	608017110944	8434035076068

	Grosor Thick	Metros	Resistencia Resistance	Código Producto Product code	Código EAN EAN Code
	06 mm	200 m	650 kg	608010441033	8434035076082
	06 mm	100 m	650 kg	608010440933	8434035076075
	08 mm	200 m	1.250 kg	608012221055	8434035076105
	08 mm	100 m	1.250 kg	608012220955	8434035076099
	10 mm	100 m	1.500 kg	608014440922	8434035076112
	12 mm	100 m	1.950 kg	608016440922	8434035076129
	14 mm	100 m	2.000 kg	608017440911	8434035076136

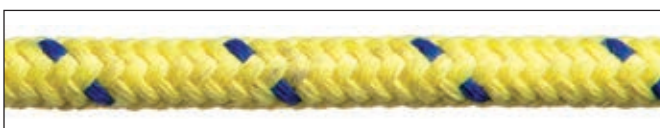

LÍNEA CLÁSICA CLASSIC LINE



En esta línea clásica encontramos todas las propiedades de una cuerda sintética, con el aspecto de una cuerda de fibra natural. Línea diseñada principalmente para embarcaciones y veleros clásicos, utilizada también como decoración.

Developed line used in classic nautical vehicles but also used as decoration. We can find all properties of a synthetic rope with the look of a natural fibre rope.

Cabo Rombull Natura-C Rombull Natura-C Strand

Página 104 Tarifa. Page 104 Price List.

Cabo de amarre, cableado de poliéster Alta Tenacidad en 3 cabos. Adecuado para todo tipo de embarcaciones incluyendo las de tipo tradicional. Fácil de engazar. Con Sistema Rombull Fix. Suave y manejable. Antideslizante.

Rope used for moorage. Manufactured in high tenacity 3 twisted polyester strands. Used in nautical vehicles, including traditional types. With Rombull Fix System.

Grosor Thick	Metros	Resistencia Resistance	Código Producto Product code	Código EAN EAN Code
06 mm	200 m	580 kg	605010001064	8434035076259
06 mm	100 m	580 kg	605010000964	8434035076242
08 mm	200 m	950 kg	605012001064	8434035076273
08 mm	100 m	950 kg	605012000964	8434035076266
10 mm	100 m	1.450 kg	605014000964	8434035076280
12 mm	100 m	2.100 kg	605016000964	8434035076297
14 mm	100 m	2.800 kg	605017000964	8434035076303
16 mm	100 m	4.150 kg	605018000964	8434035076310
18 mm	100 m	4.750 kg	605010090964	8434035076327
20 mm	100 m	5.500 kg	605020000964	8434035076334



Cabo Rombull Natura-T *Rombull Natura-T Strand*

Página 104 Tarifa. Page 104 Price List.



Escota trenzada con alma de Poliéster Alta tenacidad. Amable al tacto. Cabo duradero. Protección solar. Con Sistema Rombull Fix

Twisted Strand with high tenacity polyester. Soft touch. Durable. Sun protected. Easy to engaged. With Rombull Fix System.

Grosor Thick	Metros	Resistencia Resistance	Código Producto Product code	Código EAN EAN Code
06 mm	200 m	850 kg	606010001064	8434035076150
06 mm	100 m	850 kg	606010000964	8434035076143
08 mm	200 m	1.500 kg	606012001064	8434035076174
08 mm	100 m	1.500 kg	606012000964	8434035076167
10 mm	100 m	2.250 kg	606014000964	8434035076181
12 mm	100 m	3.000 kg	606016000964	8434035076198
14 mm	100 m	3.500 kg	606017000964	8434035076204
16 mm	100 m	3.900 kg	606018000964	8434035076211
18 mm	100 m	4.500 kg	606010090964	8434035076228
20 mm	100 m	5.100 kg	606020000964	8434035076235

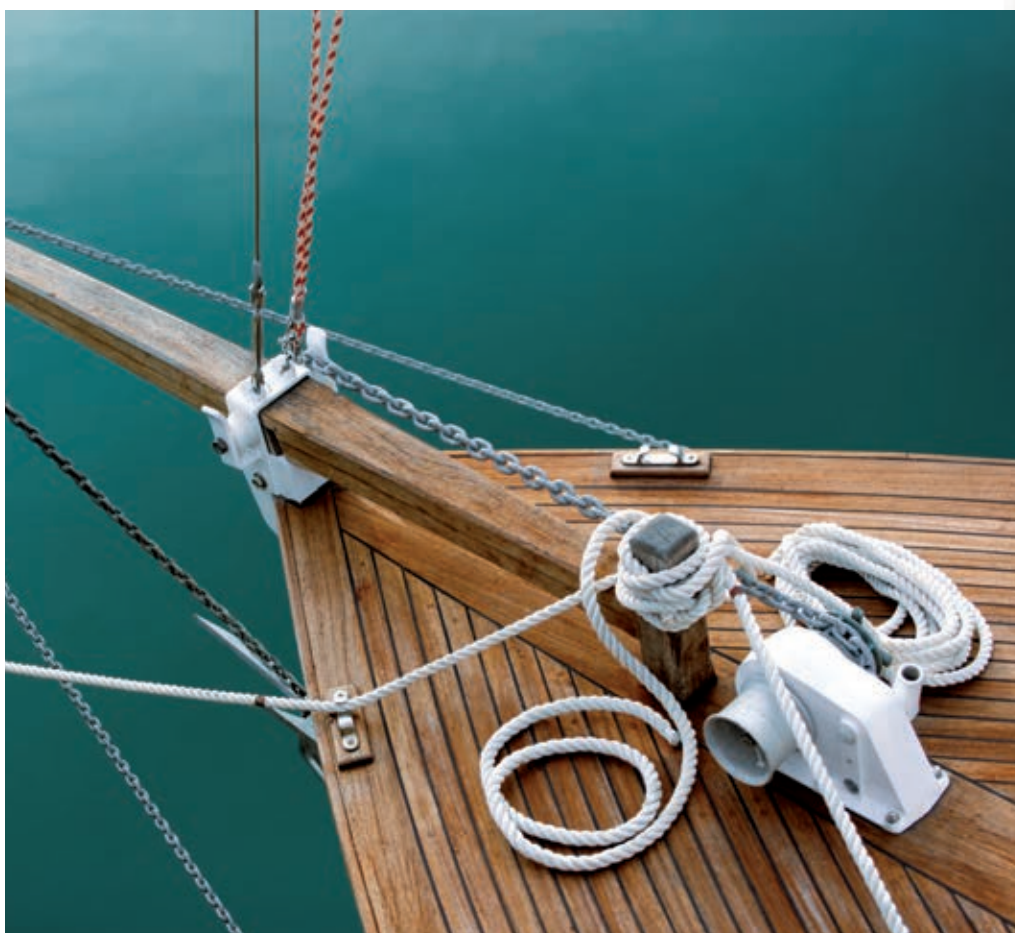

Cabo Rombull Cordino *Rombull Cordino Strand*

Página 104 Tarifa. Page 104 Price List.

Cabo trenzado fabricado en multifilamentos de Polipropileno Alta Tenacidad. Tratamiento de protección solar. No se deteriora en el agua. Por la diversidad de colores existe una fácil identificación de maniobra.

Twisted strand manufactured in high tenacity polypropylene multi filaments. Sun and protected. Water protected. Wide range of colours for an easy identification.

Grosor Thick	Metros	Resistencia Resistance	Códigos	Verde	Azul	Rojo	Amarillo	Blanco
03 mm	75 m	180 kg	Cód. Prod	607005005011	607005005022	607005005033	607005005055	607005005044
			Cód. EAN	8434035076341	8434035076358	8434035076365	8434035076372	8434035076389
04 mm	50 m	260 kg	Cód. Prod	607007001111	607007001122	607007001133	607007001155	607007001144
			Cód. EAN	8434035076396	8434035076402	8434035076419	8434035076426	8434035076433
06 mm	25 m	385 kg	Cód. Prod	607010002211	607010002222	607010002233	607010002255	607010002244
			Cód. EAN	8434035076440	8434035076457	8434035076464	8434035076471	8434035076488

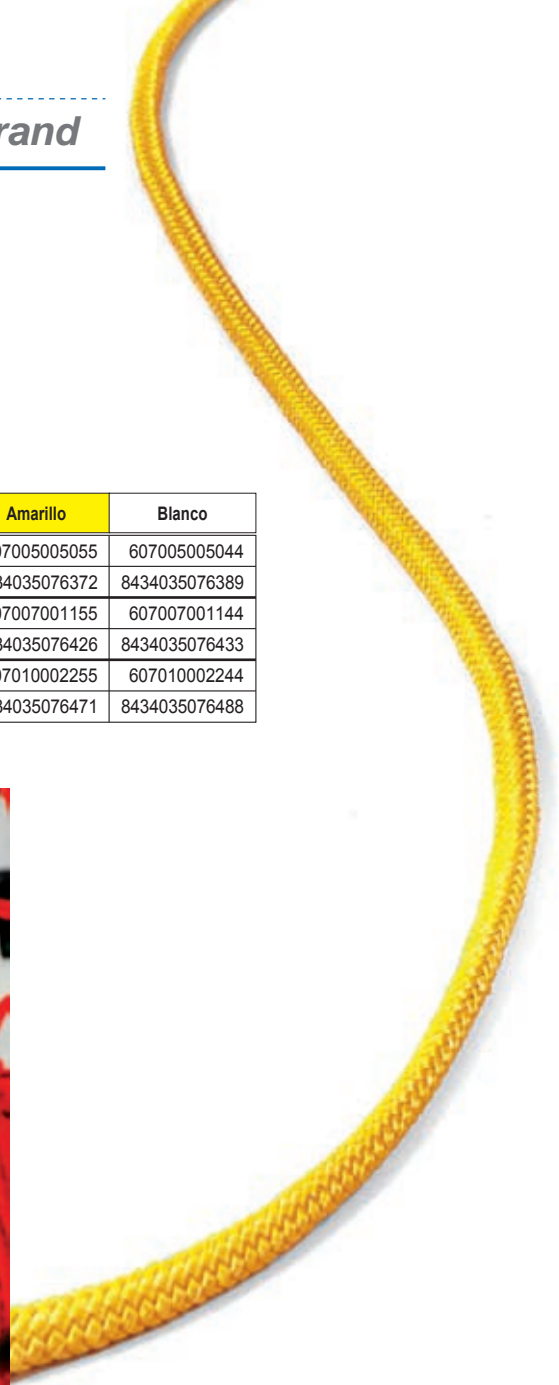
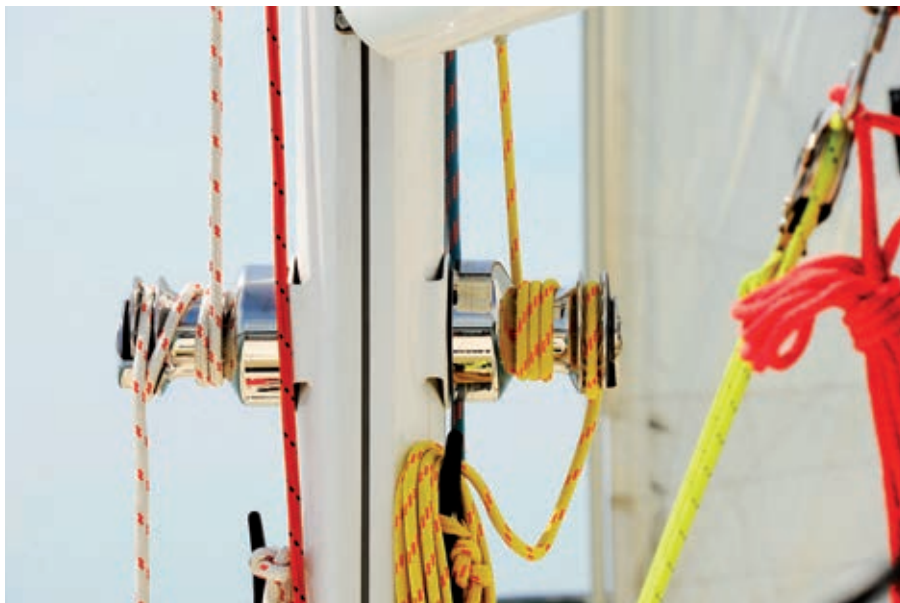

PULPOS, REDES ELÁSTICAS Y CORREAS DE AMARRE

STRECH CORDS, TIE-DOWN STRAPS, ELASTIC NETS



ROMBULL
REDES, CORDELERÍA Y MALLAS

ELÁSTICOS
ELÁSTICOS

Pulpo Strong Strong Bungee

Página 106 Tarifa. Page 106 Price List.



Composición: Cuerda elástica, exterior hilo de polipropileno, interior caucho natural. Gancho compuesto de acero cubierto de polímero de poliamida.
Composition: Elastic rope, propylene exterior yarn, natural interior rubber. Hook made of steel recovered by PA polymer.

Pk. Pulpo 9mm/60cm Negro P/Roja C/Gancho Fuerte 2 ud

Grosor / Thickness **9,0 mm** Longitud / Length **60 cm** Resistencia / Breaking load **110 kg**

Negro	Cód. Prod	701113000536
	Cód. EAN	8434035066724



Composición: Cuerda elástica, exterior hilo de polipropileno, interior caucho natural. Gancho compuesto de acero cubierto de polímero de poliamida.
Composition: Elastic rope, propylene exterior yarn, natural interior rubber. Hook made of steel recovered by PA polymer.

Pk. Pulpo 9mm/80cm Negro P/Roja C/Gancho Fuerte 2 ud

Grosor / Thickness **9,0 mm** Longitud / Length **80 cm** Resistencia / Breaking load **110 kg**

Negro	Cód. Prod	701113000836
	Cód. EAN	8434035066748



Composición: Cuerda elástica, exterior hilo de polipropileno, interior caucho natural. Gancho compuesto de acero cubierto de polímero de poliamida.
Composition: Elastic rope, propylene exterior yarn, natural interior rubber. Hook made of steel recovered by PA polymer.

Pk. Pulpo 9mm/100cm Negro P/Roja C/Gancho Fuerte 2 ud

Grosor / Thickness **9,0 mm** Longitud / Length **100 cm** Resistencia / Breaking load **110 kg**

Negro	Cód. Prod	701113000636
	Cód. EAN	8434035066731



GANCHO DE ACERO RECUBIERTO DE POLÍMERO DE POLIAMIDA

**STEEL HOOK DRESSED WITH
POLYAMIDE POLYMER**

Otras medidas y presentaciones consúltenos, nos adaptamos a sus necesidades, somos fabricantes. En los pesos y resistencias de la cordelería puede existir una variación de +/-5%.

Other sizes and presentations please contact us, we adapt to your needs, we are manufacturers. In weights and resistance of the rope may be a variation of +/-5%.



Pulpo Medium

Medium Bungee

Página 106 Tarifa. Page 106 Price List.



Composición: Cuerda elástica, exterior hilo de polipropileno, interior caucho natural. Gancho compuesto de acero cubierto de polímero de poliamida.
Composition: Elastic rope, propylene exterior yarn, natural interior rubber. Hook made of steel recovered by PA polymer.

Pk Pulpo 8mm/60cm Negro P/Azul C/Gancho 2 ud

Grosor / Thickness	8,0 mm	Longitud / Length	60 cm	Resistencia / Breaking load	55 kg
--------------------	--------	-------------------	-------	-----------------------------	-------

Negro	Cód. Prod	701112000526
	Cód. EAN	8434035066694



Composición: Cuerda elástica, exterior hilo de polipropileno, interior caucho natural. Gancho compuesto de acero cubierto de polímero de poliamida.
Composition: Elastic rope, propylene exterior yarn, natural interior rubber. Hook made of steel recovered by PA polymer.

Pk. Pulpo 8mm/80cm Negro P/Azul C/Gancho 2 ud

Grosor / Thickness	8,0 mm	Longitud / Length	80 cm	Resistencia / Breaking load	55 kg
--------------------	--------	-------------------	-------	-----------------------------	-------

Negro	Cód. Prod	701112000626
	Cód. EAN	8434035066700



Composición: Cuerda elástica, exterior hilo de polipropileno, interior caucho natural. Gancho compuesto de acero cubierto de polímero de poliamida.
Composition: Elastic rope, propylene exterior yarn, natural interior rubber. Hook made of steel recovered by PA polymer.

Pk. Pulpo 8mm/100cm Negro P/Azul C/Gancho 2 ud

Grosor / Thickness	8,0 mm	Longitud / Length	100 cm	Resistencia / Breaking load	55 kg
--------------------	--------	-------------------	--------	-----------------------------	-------

Negro	Cód. Prod	701112000726
	Cód. EAN	8434035066717



**GANCHO DE ACERO
RECUBIERTO
DE POLÍMERO
DE POLIAMIDA**

**STEEL HOOK DRESSED WITH
POLYAMIDE POLYMER**

Otras medidas y presentaciones consútenos, nos adaptamos a sus necesidades, somos fabricantes. En los pesos y resistencias de la cordelería puede existir una variación de +/-5%.

Other sizes and presentations please contact us, we adapt to your needs, we are manufacturers. In weights and resistance of the rope may be a variation of +/-5%.



Pulpo Ajustable

Adjustable Canopy Ties

Página 107 Tarifa. Page 107 Price List.



AJUSTABLE

Composición: Cuerda elástica, exterior hilo de polipropileno, interior caucho natural. Gancho plástico.

Composition: Elastic rope, propylene exterior yarn, natural interior rubber. Plastic hook.

Pk. Pulpo Ajustable en lazo 5mm/50cm

Grosor / Thickness **5,0 mm** Longitud / Length **50 cm**

Negro	Cód. Prod	701109001316
	Cód. EAN	8434035066687



AJUSTABLE

Composición: Cuerda elástica, exterior hilo de polipropileno, interior caucho natural. Gancho plástico.

Composition: Elastic rope, propylene exterior yarn, natural interior rubber. Plastic hook.



Pk. Pulpo 8mm/100cm Negro P.Verde Ajustable C/Gancho 2 ud

Grosor / Thickness **8,0 mm** Longitud / Length **100 cm** Resistencia / Breaking load **40 kg**

Negro	Cód. Prod	701199001016
	Cód. EAN	8434035066762



Pulpo Plano

Bungee With Adjustable Hook

Página 107 Tarifa. Page 107 Price List.

Composición: Cuerda elástica, exterior hilo de polipropileno, interior caucho natural. Gancho compuesto de acero cubierto de polímero de poliamida.

Composition: Elastic rope, propylene exterior yarn, natural interior rubber. Hook made of steel recovered by PA polymer.

Ud. Pulpo Plano 18mm/80cm C/Gancho Negro

Grosor / Thickness	18,0 mm	Longitud / Length	80 cm	Resistencia / Breaking load	80 kg
--------------------	---------	-------------------	-------	-----------------------------	-------

Negro	Cód. Prod	70119900966
	Cód. EAN	8434035066755



Composición: Cuerda elástica, exterior hilo de polipropileno, interior caucho natural. Gancho compuesto de acero cubierto de polímero de poliamida.

Composition: Elastic rope, propylene exterior yarn, natural interior rubber. Hook made of steel recovered by PA polymer.

Ud. Pulpo Plano 9mm/60cm C/Gancho

Grosor / Thickness	9,0 mm	Longitud / Length	60 cm	Resistencia / Breaking load	55 kg
--------------------	--------	-------------------	-------	-----------------------------	-------

Negro	Cód. Prod	701199001226
	Cód. EAN	8434035066786



GANCHO ACERO RECUBIERTO DE POLÍMERO DE POLIAMIDA

STEEL HOOK DRESSED WITH POLYAMIDE POLYMER



ELÁSTICO PLANO
ELASTIC PLANE

GANCHO ACERO RECUBIERTO DE POLÍMERO DE POLIAMIDA

STEEL HOOK DRESSED WITH POLYAMIDE POLYMER



ELÁSTICO PLANO
ELASTIC PLANE



Composición: Cuerda elástica, exterior hilo de polipropileno, interior caucho natural. Gancho plástico.

Composition: Elastic rope, Propylene exterior yarn, interior natural rubber. Plastic hook.

Negro	Cód. Prod	701199001166
	Cód. EAN	8434035066779



Pk. Pulpos 4mm (2x25cm), 8mm (2x45cm, 1x60cm, 1x80cm) Negro

2 ud.	Grosor / Thickness	4,0 mm	Longitud / Length	25 cm	
2 ud.	Grosor / Thickness	8,0 mm	Longitud / Length	45 cm	Resistencia / Breaking load 55 kg
1 ud.	Grosor / Thickness	8,0 mm	Longitud / Length	60 cm	Resistencia / Breaking load 55 kg
1 ud.	Grosor / Thickness	8,0 mm	Longitud / Length	80 cm	Resistencia / Breaking load 55 kg

GANCHO DE ACERO RECUBIERTO DE POLÍMERO DE POLIAMIDA

STEEL HOOK DRESSED WITH POLYAMIDE POLYMER.



Otras medidas y presentaciones consúltenos, nos adaptamos a sus necesidades, somos fabricantes. En los pesos y resistencias de la cordelería puede existir una variación de +/-5%.

Other sizes and presentations please contact us, we adapt to your needs, we are manufacturers. In weights and resistance of the rope may be a variation of +/-5%.

Redes elásticas

Elastics nets

Página 108 Tarifa. Page 108 Price List.

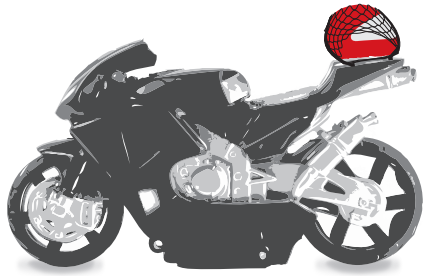

Cuerda elástica, exterior hilo de polipropileno, interior caucho natural. Gancho plástico.

Composición: Red de polipropileno. Cuerda elástica, exterior hilo de polipropileno, interior caucho natural. Hebilla plástica.

Elastic rope, propylene exterior yarn, natural interior rubber. Plastic hook.

Composition: Polypropilene Net. Elastic rope, Propylene exterior yarn, natural rubber interior. Plastic buckle.

Ud. Red Elástica Motocicleta Negra

Medida / Measure **17x22 cm**

Negro	Cód. Prod	703100002766
	Cód. EAN	8434035066854

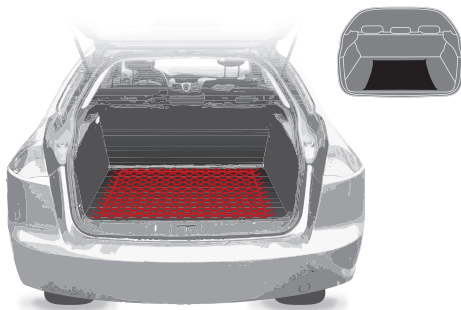

Composición: Red de polipropileno. Cuerda elástica, exterior hilo de polipropileno, interior caucho natural. Ganchos plásticos.

Composición: Polypropilene Net. Elastic rope, Propylene exterior yarn, natural rubber interior. Plastic hooks.

Ud. Red Elástica Maletero Negro C/Gancho

Tamaño máximo / Maximum dimension **120x50 cm**

Tamaño mínimo / Minimum dimension **80x70 cm**

Negro	Cód. Prod	703100002469
	Cód. EAN	8434035066823

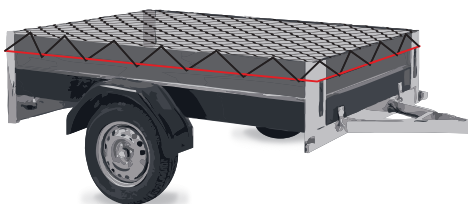

Composición: Red de polipropileno. Cuerda elástica, exterior hilo de polipropileno, interior caucho natural.

Composición: Polypropilene Net. Elastic rope, Propylene exterior yarn, natural rubber interior. Plastic hooks.

Ud. Red Elástica Remolque Negra Grande

Tamaño máximo / Maximum dimension **135x230 cm**

Tamaño mínimo / Minimum dimension **124x191 cm**

Negro	Cód. Prod	703100002666
	Cód. EAN	8434035066847

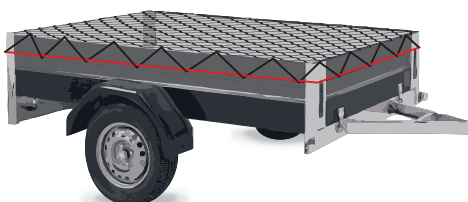
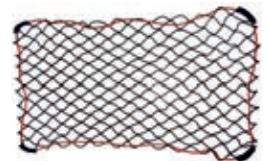

Composición: Red de polipropileno. Cuerda elástica, exterior hilo de polipropileno, interior caucho natural.

Composición: Polypropilene Net. Elastic rope, Propylene exterior yarn, natural rubber interior. Plastic hooks.

Ud. Red Elástica Remolque Negra Pequeña

Tamaño máximo / Maximum dimension **105x150 cm**

Tamaño mínimo / Minimum dimension **120x160 cm**

Negro	Cód. Prod	703100002566
	Cód. EAN	8434035066830

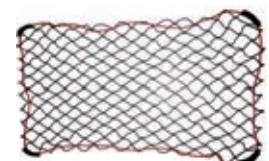

Otras medidas y presentaciones consútenos, nos adaptamos a sus necesidades, somos fabricantes. En los pesos y resistencias de la cordelería puede existir una variación de +/-5%.

Other sizes and presentations please contact us, we adapt to your needs, we are manufacturers. In weights and resistance of the rope may be a variation of +/-5%.

Trincaje

Tie-down straps

Página 108 Tarifa. Page 108 Price List.



Composición: Cincha de poliéster. Trincaje de acero galvanizado. Gancho de acero cubierto de plástico.

Composition: Polyester webbing. Galvanized steel ratchet. Steel hook recovered by plastic.

Ud. Trincaje Rápido – Cinta 25mm/5mtl Rojo C/Gancho

Grosor / Thickness **25,0 mm** Longitud / Length **5 cm** Resistencia / Breaking load **105 kg**

Rojo	Cód. Prod	702100001533
	Cód. EAN	8434035066809

Composición: Cincha de poliéster. Trincaje de acero galvanizado.

Composition: Polyester webbing. Galvanized steel ratchet.

Ud. Trincaje Rápido – Cinta 25mm/5mtl Roja

Grosor / Thickness **25,0 mm** Longitud / Length **5 cm** Resistencia / Breaking load **260 kg**

Rojo	Cód. Prod	702100001433
	Cód. EAN	8434035066793

on



off

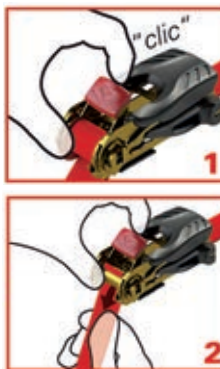

10s.



Composición: Cincha de poliéster. Trincaje zamak. Ganchos de acero cubierto de plástico.

Composition: Polyester webbing. Zamak Ratchet. "S" Steel hooks recovered by plastic.

Pk. Trincaje ajustable cinta 25mm/2ml negro c/gancho

Grosor / Thickness **25,0 mm** Longitud / Length **2 cm** Resistencia / Breaking load **230 kg**

Negro	Cód. Prod	702100002366
	Cód. EAN	8434035066816

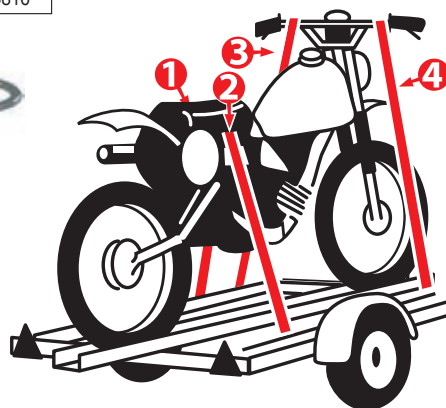
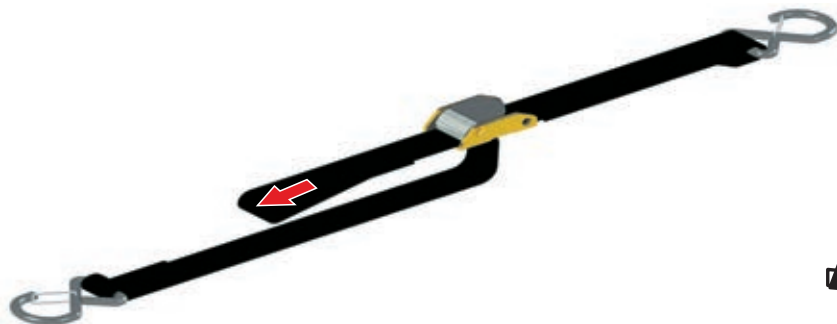

Otras medidas y presentaciones consútenos, nos adaptamos a sus necesidades, somos fabricantes. En los pesos y resistencias de la cordelería puede existir una variación de +/-5%.

Other sizes and presentations please contact us, we adapt to your needs, we are manufacturers. In weights and resistance of the rope may be a variation of +/-5%.



ROMBULL 
REDES, CORDELERÍA Y MALLAS

A close-up photograph showing a person's hand adjusting a black strap on a red inflatable boat. The boat is mounted on a vehicle's roof rack. The background is a blurred forest scene. The text 'PULPOS, REDES ELÁSTICAS Y CORREAS DE AMARRE' is overlaid on the right side of the image.

**PULPOS,
REDES ELÁSTICAS
Y CORREAS DE
AMARRE**



RED SIN NUDO FÁCIL MONTAJE

VARIEDADES DE MALLA, GROSOR Y COLOR
FABRICACIÓN PROPIA, REDES A MEDIDA

RED KNOT WITHOUT • EASY INSTALLATION

VARIETIES OF MESH, THICKNESSES AND COLORS
MANUFACTURED IN-HOUSE NETS AS



ROMBULL

REDES, CORDELERÍA Y MALLAS

Ubicación Camino Los Clérigos · Apdo. 9
Location: 03360 CALLOSA DE SEGURA
Alicante - ESPAÑA

Teléfonos + 34 966 758 130 / + 34 638 929 364
Phones:

Fax: + 34 965 312 528

Web: www.rombull.es

Mail: info@rombull.es • rombull@rombull.es

GPS: Latitud 38° 07' 39.9" N • Longitud 0° 50' 49.5" W



www.facebook.com/RombullRonets



www.twitter.com/RombullRonets



www.youtube.com/RombullRonets



www.flickr.com/people/rombullronets
www.flickr.com/photos/rombullronets





REDES DE SEGURIDAD
SAFETY NETS

REDES DE DEPORTE
SPORTS NET

REDES INDUSTRIA
INDUSTRIAL NETS

CORDELERÍA
ROPES

**MALLAS SOMBREO
Y OCULTACIÓN**
SHADE NETS

CORDELERÍA NÁUTICA
NAUTICAL ROPES

**PULPOS, REDES
ELÁSTICAS Y CORREAS**
*STRECH CORDS, TIE-DOWN
STRAPS, ELASTIC NETS*

Rombull Ronets, s.l.

www.rombull.es



Camino Los Clérigos · Apdo. 9
Telf: + 34 966 758 130 Fax: + 34 965 312 528
03360 **CALLOSA DE SEGURA** (Alicante)
E-mail: info@rombull.es • rombull@rombull.es

